www.andhrajyothy.com
ఆంధ్రజ్యోతి
ANDHRAJYOTHI

'జీ'చంద్ర కేసులో ఐదుగురు సభ్యుల బెంచ్ ఏర్పాటు

ఎన్‌సీఎల్‌టీ చరిత్రలో ఇదే తొలిసారి.. నేడు ఉదయం కేసు విచారణ

జీ న్యూస్, ఎంటర్‌టైన్‌మెంట్ చానెళ్ల వ్యవస్థాపకుడు, ఎస్సెల్ గ్రూప్ ఛైర్మన్ సుభాష్ చంద్రపై వ్యక్తిగత దివాలా పరిష్కార కేసులో జాతీయ కంపెనీల చట్టం ట్రైబ్యునల్ (ఎన్‌సీఎల్‌టీ) ఐదుగురు సభ్యుల బెంచ్‌ను ఏర్పాటు చేసింది. ఎందుకంటే, ఇప్పటివరకు జరిగిన ఈ కేసు విచారణలో మెజారిటీ అభిప్రాయం సాధ్యపడకపోవడంతో వ్యవహారం మళ్లీ ఎన్‌సీఎల్‌టీ ప్రెసిడెంట్ వద్దకు వెళ్లింది. దాంతో ఏకంగా ఐదుగురు సభ్యులతో కూడిన బెంచ్‌ను ఏర్పాటు చేయాలని నిర్ణయించారు. ఎన్‌సీఎల్‌టీ చరిత్రలో ఇంతమంది సభ్యులతో బెంచ్ ఏర్పాటు కావడం ఇదే తొలిసారి.

II

మంగళవారం | 1-9-2026 | పేజీలు: 14 | వెల (Price) : Rs. 6.50 | సంపుటి (Volume) : 23 సంచిక (Issue) : 57

శ్రీ పరాభవనామ సంవత్సరం, దక్షిణాయనం, వర్షఋతువు, శ్రావణ మాసం, బహుళ పక్షం; తిథి: చవితి ఉ.7.42 తదుపరి పంచమి; నక్షత్రం: అశ్విని రా.2.42 తదుపరి భరణి; వర్జ్యం: రా.10.49-12.22; దుర్ముహూర్తం: ఉ.8.32-9.22, రా.10.14-10.59; అమృతఘడియలు: రా.7.42-9.15; రాహుకాలం: మ.3.00-4.30; సూర్యోదయం: 6.04; సూర్యాస్తమయం: 6.25

నిజామాబాద్ సిటీ*

Nizamabad | Hyderabad | Mahaboobnagar | Vijayawada | Tirupathi | Visakhapatnam | Ananthapuramu | Karimnagar | Tadepalligudem | Warangal | Guntur | Kurnool | Nellore | Srikakulam | Rajamahendravaram | Khammam | Kadapa | Ongole | Nallagonda and Bengaluru

LIC
లైఫ్ ఇన్సూరెన్స్ కార్పొరేషన్ ఆఫ్ ఇండియా
LIFE INSURANCE CORPORATION OF INDIA
70 Years
మా ప్రస్థానం - మీ విశ్వాసం
Our Journey, Your Trust.

తరతరాల
నమ్మకం.

నిజమైన భద్రత అనేది ఒక తరం నుండి మరొక తరానికి సంక్రమించే కానుక.
1956 నుండి LIC కాలంతో పాటు చెక్కుచెదరని నమ్మకమయిన బంధాన్ని నిర్మిస్తోంది.

70 సంవత్సరాల విశ్వాస సంబరాలు జరుపుకుంటున్నాము.

LIC
లైఫ్ ఇన్సూరెన్స్ కార్పొరేషన్ ఆఫ్ ఇండియా
LIFE INSURANCE CORPORATION OF INDIA
ప్రతి క్షణం మీకు తోడుగా

LIC/P1/2026-27/15/Tel

సబ్సిడరీలు: LIC PFL LIC PENSION FUND LTD | LIC CARDS SERVICE LIMITED
అసోసియేట్‌లు: LIC HFL LIC HOUSING FINANCE LTD | LIC MUTUAL FUND | LICHFL Asset Management Company Limited

క్యూఆర్ కోడ్‌ని స్కాన్ చేయండి ఇక My LIC Appని డౌన్‌లోడ్ చేయండి
సందర్శించండి: licindia.in
కాల్ సెంటర్ సర్వీసు (022) 6827 6827
మా వాట్సాప్ నం. 8976862090 'Hi' చెప్పండి
మమ్మల్ని ఫాలో అవ్వండి: LIC India Forever
IRDAI Regn No.: 512

నకిలీ ఫోన్ కాల్స్ మరియు కాల్పనిక/కపట ప్రతిపాదనలకు లొంగకుండా జాగ్రత్తపడండి. ఐఆర్‌డిఎఐ లేదా దాని అధికారులు బీమా పాలసీలు విక్రయించడం, బోనస్ ప్రకటించడం లేదా ప్రీమియంలు పెట్టుబడిపెట్టడం. మొత్తాలను రిఫండ్ చేయడం లాంటి పనులు వేటినీ చేయరు. ఇలాంటి ఫోన్ కాల్స్‌ని అందుకునే ప్రజలను పోలీసులకు ఫిర్యాదు చేయవలసిందిగా కోరడమైనది.

దేశంలో చిప్‌ల తయారీకి రూ.1.27 లక్షల కోట్ల ప్రోత్సాహకాలు

సెమీకాన్ 2.0 పథకాన్ని ప్రకటించిన కేంద్రం

న్యూఢిల్లీ: దేశంలో సెమీకండక్టర్ల (చిప్) తయారీని ప్రోత్సహించేందుకు ఏకంగా రూ.1.27 లక్షల కోట్ల కేటాయింపులతో రూపొందించిన 'సెమీకాన్ 2.0' పథకాన్ని కేంద్ర ప్రభుత్వం సోమవారం అధికారికంగా ప్రకటించింది. ఈ పథకానికి అర్హతలతో పాటు ఈ రంగ పరిశ్రమలకు అందించనున్న ప్రోత్సాహకాల వివరాలను వెల్లడించింది. ఇందులో భాగంగా చిప్ తయారీ, అసెంబ్లింగ్ ప్లాంట్లకు రూ.50 కోట్ల నుంచి రూ.20,000 కోట్ల పెట్టుబడిపై 25% నుంచి 40% వరకు ఆర్థిక మద్దతు ఇవ్వనుంది. అలాగే, దేశీయంగా చిప్ డిజైనింగ్, ఆర్ అండ్ డీని మరింత ఆకర్షణీయంగా మార్చింది. ఆర్ అండ్ డీ వ్యయంలో 75% ప్రోత్సాహకంగా లభించనుంది. సెమీకండక్టర్ నిపుణుల అభివృద్ధి సైతం ఇదే స్థాయి ప్రోత్సాహకాలు లభించనున్నాయి. దేశంలో ఓఎల్ఈడీ, మైక్రో ఎల్ఈడీ, ఎల్‌సీడీ టెక్నాలజీ డిస్‌ప్లేల తయారీకి సైతం ఈ పథకం మద్దతివ్వనుంది. అంతేకాదు, ఈ పథకంలో భాగంగా అత్యాధునిక టెక్నాలజీ ఉత్పత్తుల్లో ఉపయోగించే 3-7 నానోమీటర్ల సూక్ష్మ చిప్‌లను దేశీయంగా అభివృద్ధి చేయడంపైనా దృష్టి పెట్టాలనుకుంటున్నట్లు ప్రభుత్వం ప్రకటించింది.

వ్యూహాత్మక వనరుగా మారిన చిప్‌లు

ప్రపంచవ్యాప్తంగా చిప్‌లు వ్యూహాత్మక వనరుగా మారాయి. ఎందుకంటే, కృత్రిమ మేధ (ఏఐ) సాంకేతికత శరవేగ వృద్ధితో ఆధునిక చిప్‌లు, మెమొరీ ఉత్పత్తులకు భారీగా డిమాండ్ నెలకొంది. అదే సమయంలో సరఫరా అవాంతరాలు, భౌగోళిక రాజకీయ ప్రాధాన్యాలు వేగంగా మారుతుండటంతో ఈ రంగంలోని అంతర్జాతీయ దిగ్గజాలు చిప్‌ల తయారీ సామర్థ్యాన్ని విస్తరించుకోవడంతో పాటు చైనా, తైవాన్ వంటి చిప్ తయారీ హబ్‌లపై ఆధారపడటాన్ని తగ్గించుకుంటున్నాయి. దాంతో కేంద్ర ప్రభుత్వం ఈ రంగంలోకి అంతర్జాతీయ పెట్టుబడులను భారీగా ఆకర్షించడంతో పాటు మన స్టార్టప్‌లు ఆధునిక చిప్ డిజైనింగ్ కోసం కృషి చేసే దిశగా ప్రోత్సహిస్తోంది.

రూ.5 లక్షల కోట్ల పెట్టుబడులు

సెమీకాన్ 2.0తో వచ్చే 5-7 ఏళ్లలో చిప్‌ల తయారీ ఇండస్ట్రీలోకి రూ.5 లక్షల కోట్లకు పైగా పెట్టుబడులు వచ్చే అవకాశం ఉందని ఇండియా ఎలక్ట్రానిక్స్ అండ్ సెమీకండక్టర్స్ అసోసియేషన్ (ఐఈఎస్ఏ) అంచనా వేసింది.

10 శాతం చిప్‌ల తయారీ భారత్‌లోనే..

సెమీకాన్ 2.0తో దేశీయంగా చిప్‌ల తయారీ భారీగా పెరగనుందని కేంద్ర ఐటీ మంత్రి అశ్వినీ వైష్ణవ్ అన్నారు. చిప్ డిజైన్, తయారీ, అందుకు అవసరమైన భారీ యంత్రాల విభాగాల్లో బలపడటం ద్వారా ప్రపంచ చిప్‌ల సరఫరా వ్యవస్థలో విడదీయలేని భాగంగా భారత్ మారాలనుకుంటోందన్నారు. ముమ్మందు సంవత్సరాల్లో ప్రపంచ సెమీకండక్టర్ మార్కెట్‌లో దాదాపు 10 శాతం భారత్‌లోనే కొలువుతీరనుందని ఆయన అన్నారు. సెమీకాన్ 2.0కు కేంద్ర క్యాబినెట్ ఈ జూలై 15న ఆమోదం తెలిపింది.

భారత్‌లో జావెలిన్ మిస్సైల్స్ తయారీ

న్యూఢిల్లీ: రక్షణ రంగ ఉత్పత్తుల తయారీకి భారత కేంద్రంగా మారుతోంది. తాజాగా దేశంలో జావెలిన్ మిస్సైల్ సిస్టమ్స్ తయారీకి టాటా అడ్వాన్స్‌డ్ సిస్టమ్స్ లిమిటెడ్ (టీఏఎస్ఎల్), జావెలిన్ జాయింట్ వెంచర్ (జేజేవీ) అవగాహనా ఒప్పందం కుదుర్చుకున్నాయి. ఒప్పందంలో భాగంగా టీఏఎస్ఎల్, జేజేవీ.. భారత్‌లో జావెలిన్ ఆల్ అప్ రౌండ్ (ఏయూఆర్)ను సంయుక్తంగా తయారు చేయనున్నాయి. అమెరికాకు చెందిన జావెలిన్ యాంటీ ట్యాంక్ గైడెడ్ మిస్సైల్ సిస్టమ్స్‌ను కొనుగోలు చేసేందుకు భారతీయ సైన్యం ఒప్పందం కుదుర్చుకున్న కొద్దిరోజుల్లోనే భారత్‌లో ఈ ఉత్పత్తుల తయారీకి ప్రకటన వెలువడటం గమనార్హం. ఈ జేజేవీ.. ఆర్ఎక్స్ బిజినెస్‌కు చెందిన రెథియాన్, లాకిడ్ మార్టిన్‌కు చెందిన జాయింట్ వెంచర్ సంస్థ. కాగా ఈ ఒప్పందం కింద జావెలిన్ ఏయూఆర్ కోసం ఫైనల్ అసెంబ్లింగ్ లైన్, ఇంటిగ్రేషన్ ఫెసిలిటీ ఏర్పాటుతో పాటు కాంపోనెంట్ ఉత్పత్తుల తయారీకి ఉన్న అవకాశాలను ఇరు సంస్థలు పరిశీలిస్తాయి.

జొమాటో హైదరాబాద్ సెంటర్ మూసివేత

హైదరాబాద్: జొమాటో పేరుతో ఫుడ్ డెలివరీ యాప్‌ను నిర్వహిస్తున్న ఎటర్నల్.. హైదరాబాద్‌లోని తన కస్టమర్ సపోర్ట్ సెంటర్‌ను మూసివేసింది. వ్యాపార పునర్ వ్యవస్థీకరణలో భాగంలోనే ఈ సెంటర్‌ను మూసివేస్తున్నట్లు ఈ వ్యవహారంతో సంబంధమున్న వర్గాలు వెల్లడించాయి. ఈ సెంటర్‌ను మూసివేయటంతో దాదాపు 250 మంది ఉద్యోగులపై వేటు పడనుందని ఆ వర్గాలు పేర్కొన్నాయి. పునర్ వ్యవస్థీకరణలో భాగంగా అన్ని సేవలను ప్రధాన కార్యాలయం గురుగ్రామ్ నుంచే చేపట్టాలని కంపెనీ భావిస్తోంది.

జూన్ త్రైమాసికంలో 7.8% జీడీపీ వృద్ధి రేటు

సంక్షోభ సమయంలోనూ వృద్ధి రయ్..రయ్!

న్యూఢిల్లీ: పశ్చిమాసియా సంక్షోభ సమయంలోనూ భారత ప్రగతి చక్రం అంచనాలకు మించిన వేగంతో దూసుకెళ్లింది. ప్రస్తుత ఆర్థిక సంవత్సరం (2026-27) తొలి త్రైమాసికానికి (ఏప్రిల్-జూన్) జీడీపీ వృద్ధి రేటు 7.8 శాతంగా నమోదైంది. ఈ ఏడాది జనవరి-మార్చితో ముగిసిన త్రైమాసికంలో నమోదైన 8.6 శాతం వృద్ధి రేటుతో పోలిస్తే కాస్త తగ్గినప్పటికీ, గత ఆర్థిక సంవత్సరం (2025-26)లో ఇదే కాలానికి నమోదైన 6.9 శాతంతో పోలిస్తే బాగానే పుంజుకుంది. ముఖ్యంగా, భౌగోళిక రాజకీయ ఉద్రిక్తతల కారణంగా ఇంధన సరఫరా అంతరాయాలు, ధరాఘాతంతో పాటు ప్రపంచ డిమాండ్ బలహీనపడిన సమయంలోనూ దేశీయ ఆర్థిక వ్యవస్థ స్థిరంగా వృద్ధి చెందడం విశేషం. తద్వారా ప్రపంచంలో అత్యంత వేగంగా వృద్ధి చెందుతున్న బడా ఆర్థిక వ్యవస్థల్లో భారత్ తన అగ్రస్థానాన్ని కొనసాగించింది.

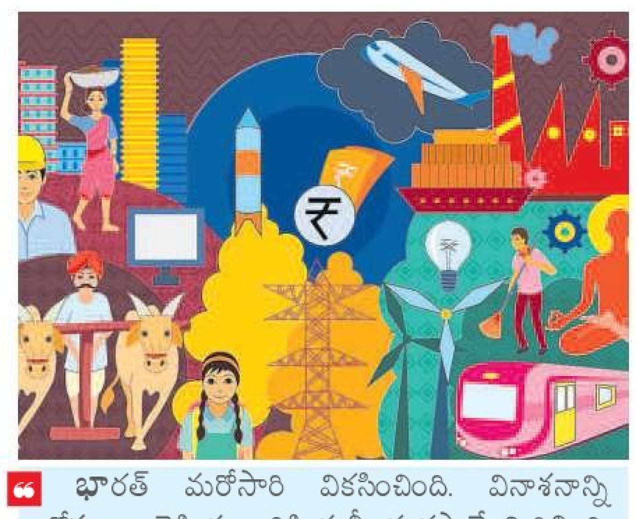

"భారత్ మరోసారి వికసించింది. వినాశనాన్ని జోస్యంగా చెప్పిన వారికి మళ్లీ భంగపాటే మిగిలింది. తాజా వృద్ధి రేటు అసాధారణ ఘనకార్యం. అంతర్జాతీయ అనిశ్చితుల కారణంగా ఇంధన షాక్, సరఫరా అంతరాయాలు ఎదురైన సమయంలోనూ దేశ ప్రజల సమిష్టి బలంతోనే ఈ వృద్ధి సాధ్యమైంది."

– నరేంద్ర మోదీ, ప్రధాన మంత్రి

ఆర్‌బీఐ అంచనా కంటే అధికం

ప్రస్తుత ఆర్థిక సంవత్సరం మొత్తానికి వృద్ధి రేటు 6.7 శాతంగా, ఏప్రిల్-జూన్ త్రైమాసికంలో 7 శాతంగా నమోదు కావచ్చని ఆర్‌బీఐ అంచనా వేసింది. తాజా గణాంకాలు ఆర్‌బీఐ అంచనాను సైతం మించాయి. దేశంలో ఆర్థిక కార్యకలాపాల జోరును ఇది నొక్కి చెబుతున్నది.

జీడీపీ రూ.81.36 లక్షల కోట్లు

కేంద్ర గణాంకాల శాఖ సోమవారం విడుదల చేసిన డేటా ప్రకారం.. ఈ జూన్ త్రైమాసికంలో స్థిర ధరల ఆధారిత జీడీపీ లేదా వాస్తవిక జీడీపీ రూ.81.36 లక్షల కోట్లుగా నమోదైంది. గత ఏడాదిలో ఇదే సమయానికి నమోదైన రూ.75.46 లక్షల కోట్ల జీడీపీతో పోలిస్తే 7.8 శాతం అధికమిది. కాగా, ఈ ఏప్రిల్-జూన్ త్రైమాసికంలో ప్రస్తుత ధరల ఆధారిత జీడీపీ లేదా నామినల్ జీడీపీ రూ.88.27 లక్షల కోట్లుగా ఉంది. క్రితం సంవత్సరంలో నమోదైన రూ.80 లక్షల కోట్లతో పోలిస్తే 10.3 శాతం వృద్ధి కనబరిచింది. కాగా, 2026-27 తొలి త్రైమాసికానికి జోడించిన స్థూల విలువ (జీవీఏ) 8.2 శాతంగా నమోదైంది.

ఫామ్‌గేట్ ధర	వెన్‌కాబ్ బ్రాయిలర్ చికెన్		
హైదరాబాద్	122	విజయవాడ	120
వరంగల్	122	గుంటూరు	120
కరీంనగర్	122	ఒంగోలు	120
మహబూబ్‌నగర్	122	చిత్తూరు	90
కర్నూలు	122	నెల్లూరు	95
విశాఖపట్నం	124	అనంతపురం	95
గోదావరి	120		

బంగారం ధరలు (10 గ్రాములకు రూ.లలో)

	24 క్యారెట్లు	22 క్యారెట్లు	కేజీ వెండి
హైదరాబాద్	1,56,770	1,43,700	2,60,000
విజయవాడ	1,60,000	1,46,000	2,40,000
విశాఖపట్నం	1,56,760	1,43,700	2,60,000
రాజమండ్రి	1,58,000	1,45,000	2,72,000
ప్రొద్దుటూరు	1,50,000	1,38,000	2,35,000
ముంబై	1,55,835	1,42,745	2,37,199

రిటైల్ రుణాలపై మరింత ఫోకస్

కరూర్ వైశ్యా బ్యాంక్ ఎండీ, సీఈఓ రమేశ్ బాబు

హైదరాబాద్ (ఆంధ్రజ్యోతి బిజినెస్): ప్రైవేట్ రంగంలోని కరూర్ వైశ్యా బ్యాంక్ (కేవీబీ).. రిటైల్, వ్యవసాయ, ఎంఎస్ఎంఈ (ఆర్ఏఎం) రుణాలపై మరింత దృష్టి పెడుతున్నట్లు వెల్లడించింది. సోమవారం నాడిక్కడ కేవీబీ ఎండీ, సీఈఓ రమేశ్ బాబు మాట్లాడుతూ.. రిటైల్, వ్యవసాయ, ఎంఎస్ఎంఈ రంగాల నుంచి రుణాలకు డిమాండ్ పెరుగుతూ వస్తోందని, అందుకు తగ్గట్టుగా తాము ఈ విభాగం ప్రత్యేకంగా దృష్టిని సారిస్తున్నట్లు తెలిపారు. అయితే కార్పొరేట్ రుణాల విషయంలో మాత్రం తాము ఆచితూచి వ్యవహరిస్తున్నట్లు చెప్పారు.

మార్చి నాటికి 1,000 శాఖలు: కార్యకలాపాల విస్తరణలో భాగంగా సోమవారం ఒక్కరోజే దేశవ్యాప్తంగా 16 శాఖలను ప్రారంభించినట్లు రమేశ్ బాబు తెలిపారు. ఇందులో ఆంధ్రప్రదేశ్‌లో ఐదు, తెలంగాణలో మూడు శాఖలను ఏర్పాటు చేయగా మిగిలిన 8 శాఖలను తమిళనాడు, కర్ణాటక, ఢిల్లీ ఎన్‌సీఆర్‌లో నెలకొల్పినట్లు ఆయన పేర్కొన్నారు. కొత్త శాఖలతో మొత్తం బ్రాంచీల సంఖ్య 919కి చేరగా వచ్చే మార్చి నాటికి వీటిని 1,000కి చేర్చాలని చూస్తున్నట్లు చెప్పారు.

పశ్చిమాసియాలో మళ్లీ ఉద్రిక్తతలు..

సెన్సెక్స్ 307 పాయింట్లు డౌన్

ముంబై: పశ్చిమాసియాలో మళ్లీ తలెత్తిన ఉద్రిక్తతలు ముడి చమురు ధరల పెరుగుదలకు దారితీయడం, ఫలితంగా అధిక వడ్డీ రేట్ల వాతావరణం ఏర్పడుతుందనే భయాల నేపథ్యంలో యుటిలిటీస్, ఐటీ, ఎఫ్ఎంసీజీ షేర్లలో చోటు చేసుకున్న అమ్మకాల ప్రభావంతో సోమవారం దేశీయ స్టాక్ మార్కెట్లు నష్టాలతో ముగిశాయి. బీఎస్ఈ సెన్సెక్స్ 307.24 పాయింట్ల నష్టంతో 76,957.27 వద్ద ముగిసింది. సెన్సెక్స్‌లోని 30 కంపెనీల్లో 20 నష్టాలతో 10 లాభాలతో ముగిశాయి. ఎన్ఎస్ఈ నిఫ్టీ 95.25 పాయింట్ల నష్టంతో 24,080.40 వద్ద క్లోజైంది. కాగా అంతర్జాతీయ మార్కెట్లో బ్యారల్ బ్రెంట్ ముడి చమురు ధర 3.63 శాతం పెరిగి 91.30 డాలర్లకు చేరుకుంది.

ఫారం గేటు అమ్మకం ధరలు (నెక్ 100 గుడ్లు)

1వ తేదీ			
హైదరాబాద్	530	విజయవాడ	575
వరంగల్	532	గోదావరి	555
చిత్తూరు	573	విశాఖపట్నం	555
		డజను గుడ్లు రూ. 75	

'జీ'చంద్ర కేసులో ఐదుగురు సభ్యుల బెంచ్ ఏర్పాటు

- ఎన్‌సీఎల్‌టీ చరిత్రలో ఇదే తొలిసారి
- నేడు ఉదయం కేసు విచారణకు..

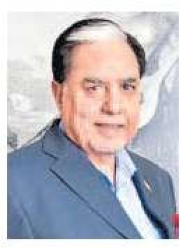

న్యూఢిల్లీ: జీ న్యూస్, ఎంటర్‌టైన్‌మెంట్ చానెళ్ల వ్యవస్థాపకుడు, ఎస్సెల్ గ్రూప్ ఛైర్మన్ సుభాష్ చంద్రపై వ్యక్తిగత దివాలా పరిష్కార కేసులో జాతీయ కంపెనీల చట్టం ట్రైబ్యునల్ (ఎన్‌సీఎల్‌టీ) ఐదుగురు సభ్యుల బెంచ్‌ను ఏర్పాటు చేసింది. ఎందుకంటే, ఇప్పటివరకు జరిగిన ఈ కేసు విచారణలో మెజారిటీ అభిప్రాయం సాధ్యపడకపోవడంతో వ్యవహారం మళ్లీ ఎన్‌సీఎల్‌టీ ప్రెసిడెంట్ వద్దకు వెళ్లింది. దాంతో ఏకంగా ఐదుగురు సభ్యులతో కూడిన బెంచ్‌ను ఏర్పాటు చేయాలని నిర్ణయించారు. ఎన్‌సీఎల్‌టీ చరిత్రలో ఇంతమంది సభ్యులతో బెంచ్ ఏర్పాటు కావడం ఇదే తొలిసారి. ఈ బెంచ్‌కు ప్రెసిడెంట్ జస్టిస్ అనుపిందర్ సింగ్ గ్రేవాల్ అధ్యక్షత వహించనున్నారు. మిగతా సభ్యుల జాబితాలో బచ్చు వెంకట్ బలరామ్ దాస్, మహేంద్ర ఖండేల్‌వాల్, అతుల్ చతుర్వేది, రవీంద్ర చతుర్వేది ఉన్నారు. మంగళవారం ఉదయం 10.15 గంటలకు కొత్త బెంచ్ ఈ కేసు విచారణను ప్రారంభించనుంది.

గత బెంచ్ సభ్యుల్లో భిన్నాభిప్రాయంతోనే..

నాలుగేళ్లుగా కొనసాగుతున్న ఈ కేసులో పలువురు రుణదాతల నుంచి రూ.22,006.57 కోట్ల బకాయిల రికవరీ కోసం క్లెయిమ్‌లు రాగా.. సుభాష్ చంద్ర కేవలం రూ.6.5 కోట్ల తిరిగి చెల్లింపులు ఆఫర్ చేసిన విషయం తెలిసిందే. అంటే, రుణదాతలకు రావాల్సిన మొత్తంలో 99.97 శాతం (రూ.20,000 కోట్లు) కోతపడనుంది. ఈ కేసులో ఎన్‌సీఎల్‌టీ బెంచ్ సభ్యులైన అశోక్ కుమార్ భరద్వాజ్ (జుడీషియల్), రీనా సిన్హా పురి (టెక్నికల్) గతంలోనూ భిన్నంగా తీర్పిచ్చారు. దాంతో ఎన్‌సీఎల్‌టీ ఫోరమ్ ప్రెసిడెంట్ నీలేశ్ శర్మ (జుడీషియల్)ను మూడో సభ్యుడిగా నియమించారు. చంద్ర ఆఫర్‌ను తిరస్కరించిన రుణదాతల వాదనలను తోసిపుచ్చిన నీలేశ్ శర్మ.. ఐబీసీ చట్టంలో సెక్షన్ 114 ప్రకారంగా ఈనెల 26న ప్లాన్‌ను ఆమోదించారు. అయితే, కంపెనీల చట్టం 2013లో సెక్షన్ 419(5)లో భాగంగా మెజారిటీ అభిప్రాయానికి అనుగుణంగా అధికారిక తీర్పు కోసం మూ డో సభ్యుడి ఉత్తర్వును అసలు బెంచ్‌కు తిరిగి పంపారు. కేసును పునఃపరిశీలించినప్పటికీ మెజారిటీ అభిప్రాయం లభించలేదని సోమవారం బెంచ్ పేర్కొంది. "మూడో సభ్యుడు స్వతంత్రంగా ఓ ఉత్తర్వును జారీ చేశారు. తద్వారా, ఎటువంటి మెజారిటీ అభిప్రాయం వెలువడలేదు. కాబట్టి, తుది తీర్పును జారీ చేయలేమ"ని ఎన్ఎస్ఎల్‌టీ బెంచ్ సభ్యులు అశోక్ కుమార్, రీనా సిన్హా పేర్కొన్నారు. దాంతో వ్యవహారాన్ని తిరిగి ఎన్‌సీఎల్‌టీ ప్రెసిడెంట్ వద్దకు పంపారు.

చిత్రజ్యోతి

★ SINCE 1965 ★

సరికొత్తగా 'వేట'

'కమిటీ కుర్రోళ్లు' ఫేమ్ సందీప్ సరోజ్, సాత్విక జంటగా అశోక్ కోటిపల్లి తెరకెక్కిస్తున్న 'వేట' చిత్రం సోమవారం పూజా కార్యక్రమాలతో ప్రారంభమైంది. ఫణి అడపాక, జయలక్ష్మి అడపాక నిర్మిస్తున్నారు. ముహూర్తపు సన్నివేశానికి దర్శకులు కేఎస్ రవికుమార్ క్లాప్ కొట్టగా, సాయిరాజేశ్, ఎస్‌కేఎన్ కెమెరా స్విచ్చాన్ చేశారు. నటుడు, నిర్మాత నాగబాబు మేకర్స్‌కు స్క్రిప్ట్‌ను అందించారు. ఈ సందర్భంగా సందీప్ సరోజ్ మాట్లాడుతూ 'మెగాస్టార్ చిరంజీవి సినిమా టైటిల్‌తో వస్తున్న 'వేట' కథాంశం సరికొత్తగా ఉంటుంది' అని అన్నారు. కె.ఎస్.రవికుమార్ మాట్లాడుతూ 'ఇందులో ఊర్లో పెద రాయుడు టైప్ పాత్ర నాది. బాగా నచ్చింది. జెన్‌జీ ఆడియన్స్‌కి కూడా ఈ సినిమా నచ్చుతుంది' అన్నారు. నిర్మాత ఫణి అడపాక మాట్లాడుతూ 'ఈటీవీ విన్‌తో కలసి చేస్తున్న మూడో ప్రాజెక్ట్ ఇది. 'కమిటీ కుర్రోళ్లు' లాగా ఇది కూడా ఓ గ్రామీణ కథే. సినిమా ఎంతో సహజంగా ఉంటూనే కమర్షియల్ పంథాలో ఉంటుంది' అని తెలిపారు. దర్శకుడిగా తనకు ఇదే తొలి ప్రయత్నం అని అశోక్ కోటిపల్లి చెప్పారు. ఈ కార్యక్రమంలో దర్శకులు యదు వంశీ, అనుదీప్ కేవీ, మెహర్ రమేశ్ తదితరులు పాల్గొన్నారు.

స్ఫూర్తిదాయకంగా ఉంది

– కోమటిరెడ్డి వెంకట్‌రెడ్డి

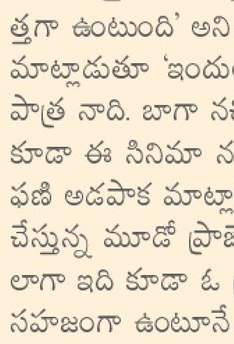

క్యాన్సర్‌ను జయించి జీవితంలో అత్యున్నత శిఖరాలను చేరిన ధీరవనిత చురుకంటి సుమతి జీవిత కథ ఆధారంగా తెరకెక్కిన డాక్యుమెంటరీ 'పునర్నవి'. డా. భీమగాని సుధాకర్ గౌడ్ దర్శకత్వంలో సంతోష్ ఫిల్మ్స్ నిర్మించింది. తాజాగా ప్రముఖుల కోసం ఈ డాక్యుమెంటరీని ప్రత్యేకంగా ప్రదర్శించగా తెలంగాణ సినిమాటోగ్రఫీ మంత్రి కోమటిరెడ్డి వెంకట్‌రెడ్డి ముఖ్య అతిథిగా పాల్గొన్నారు. 'విశేషమైన కృషి, సంకల్పం, పట్టుదలతో అంతర్జాతీయ వేదికలపై భారతదేశానికి గొప్ప పేరును తెచ్చిన సుమతి జీవితం ఆధారంగా రూపొందిన ఈ డాక్యుమెంటరీ అద్భుతంగా ఉంది. క్యాన్సర్‌ను జయించి అందాల పోటీలతో పాటూ క్రీడా రంగాల్లో ఎన్నో విజయాలు సాధించిన ఆమె స్ఫూర్తిదాయక జీవితం అందరికీ ఎంతో ఆదర్శాన్ని ఇస్తుంది' అని అన్నారు.

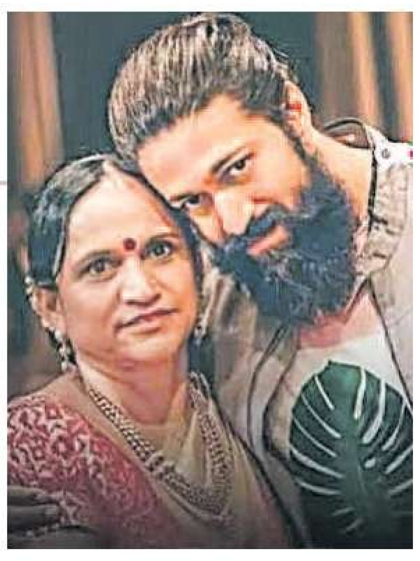

మా అబ్బాయి ఉగ్రవాది కాదు.. కష్టపడి పైకొచ్చాడు

● యశ్ తల్లి కీలక వ్యాఖ్యలు

'మా అబ్బాయి ఎదుగుదల చూసి కొందరు ఓర్వలేకపోతున్నారు. అందుకే అతడిని లక్ష్యంగా చేసుకుని మాట్లాడుతున్నారు. మా వాడు ఉగ్రవాది కాదు.. అందరిలా అతను ధనిక కుటుంబంలో పుట్టలేదు. ఒక బస్ డ్రైవర్ కొడుకుగా పుట్టి, తన సొంత కష్టంతో ఈ స్థాయికి ఎదిగాడు' అంటూ కన్నడ స్టార్ హీరో యశ్ తల్లి పుష్ప చేసిన వ్యాఖ్యలు ఇప్పుడు సోషల్ మీడియాలో వైరల్ అవుతున్నాయి. ఆమె తన వ్యాఖ్యల్లో ఎవరి పేరూ ప్రస్థావించలేదు కానీ గతంలో అల్లు అరవింద్ 'కేజీఎఫ్ ముందు యశ్ ఎవరు?' అంటూ చేసిన కామెంట్ ఈ మధ్య సోషల్ మీడియాలో బాగా వైరల్ కావడంతో పుష్ప స్పందించి ఆయనని ఉద్దేశించి ఈ తాజా వ్యాఖ్యలు చేశారని నెటిజన్లు అభిప్రాయ పడుతున్నారు. 'కేజీఎఫ్'తోనే యశ్‌కు స్టార్‌డమ్ వచ్చిందనే విషయాన్ని కూడా పుష్ప అంగీకరించలేదు. 'ఆ సినిమాకు ముందు మా అబ్బాయికి ఐదు హిట్లు వచ్చాయి. అప్పటికే వాడికి మంచి గుర్తింపు ఉంది. యశ్‌కు పాన్ ఇండియా స్టార్‌డమ్ ఒక్కరోజులో రాలేదు. కన్నడ చిత్ర పరిశ్రమలో ఎన్నో ఏళ్ల పాటు కష్టపడి, అనేక సవాళ్లను ఎదుర్కొన్న తర్వాతే ఈ స్థాయికి చేరుకున్నాడు. మా వాడి ఎదుగుదల చూసి ఓ తల్లిగా నేనెంతో గర్విస్తున్నా' అని అన్నారు పుష్ప.

'కూర్మ అవతార్'... సర్‌ప్రైజ్ చేస్తుంది

శివరాజ్‌కుమార్

'కూర్మ అవతార్' టీజర్ అద్భుతంగా ఉంది. విజువల్స్ చాలా బాగున్నాయి. 'ఇరుముడి', 'మహావతార్ నరసింహ' సినిమాల్లాగే మంచి విజయం సాధించాలని కోరుకుంటున్నా' అని దిల్ రాజు అన్నారు. కన్నడ నటుడు శివరాజ్‌కుమార్ ప్రధాన పాత్రలో హర్షవర్ధన్ కడియాల తెరకెక్కిస్తున్న చిత్రం 'కూర్మ అవతార్'. నరేంద్ర కొండ సమర్పణలో పూజిత, సేవిత నిర్మిస్తున్నారు. సాయికుమార్, రాజ్‌తరుణ్, వరలక్ష్మి శరత్ కుమార్ కీలక పాత్రలు పోషిస్తున్నారు. తాజాగా ఈ సినిమా టీజర్‌ను విడుదల చేశారు. ఈ కార్యక్రమానికి దిల్‌రాజు ముఖ్య అతిథిగా విచ్చేసి టీమ్‌కు బెస్ట్ విషెస్ తెలిపారు. ఈ కార్యక్రమంలో శివరాజ్‌కుమార్ మాట్లాడుతూ 'ఈ సినిమాలో భాగం కావడాన్ని అదృష్టంగా భావిస్తాను. గొప్ప విజన్‌తో రూపొందిస్తున్న ఈ చిత్రం అందరినీ సర్‌ప్రైజ్ చేస్తుంది' అని తెలిపారు.

ఇంతకీ.. పిల్లి బతికుందా?

హీరో కిరణ్ అబ్బవరం సమర్పణలో కేఏ ప్రొడక్షన్స్, పౌర్ణమి ఎంటర్‌టైన్‌మెంట్స్ నిర్మిస్తున్న చిత్రం 'హతః'. నల్లపిల్లి కనిపిస్తున్న ఆసక్తికరమైన పోస్టర్‌తో మేకర్స్ టైటిల్ అనౌన్స్ చేశారు. 'ఈ పిల్లి బతికి ఉందా లేక..' అనే క్యాప్షన్ ఆకట్టుకుంటోంది. అనుష్ గోరక్ ఈ సినిమాకు దర్శకత్వం వహిస్తున్నారు. శివశంకర నాయుడు.వై నిర్మాత. కుష్బు, రెహమాన్, నమిత ఎంవీ, తనూజ పుట్టుస్వామి కీలక పాత్రల్లో నటిస్తున్నారు. 'కొత్త తరహా కథను స్క్రీన్ మీద ప్రెజెంట్ చేయబోతున్నాం. మరిన్ని అప్‌డేట్స్‌ని త్వరలో వెల్లడిస్తాం' అని మేకర్స్ తెలిపారు. జేసిన్ జార్జి సంగీతం అందిస్తున్నారు.

అంతర్జాతీయ చలనచిత్రోత్సవానికి ముస్తాబవుతున్న కశ్మీర్

అంతర్జాతీయ చలనచిత్రోత్సవాలను ఘనంగా నిర్వహించడానికి కశ్మీర్ సిద్ధమవుతోంది. జమ్మూకశ్మీర్ ప్రభుత్వ సమాచార, పౌర సంబంధాల శాఖ ఆధ్వర్యంలో సెప్టెంబర్ 7 నుంచి 10 వరకు ఈ ఉత్సవాలు జరగనున్నాయి. 'చలనచిత్రాల నిర్మాణం, సాంస్కృతిక అధ్యయనం, సృజనాత్మక సహకారానికి కశ్మీర్ కీలక వేదిక కావాలన్నదే ఈ ఉత్సవం ప్రధాన ఉద్దేశం. కశ్మీర్‌తో సినిమాకున్న అనుబంధాన్ని పునర్నిర్మించాలన్న లక్ష్యంతో పనిచేస్తున్నాం. స్థానిక ప్రతిభావంతులకు అవకాశాలు కల్పించడం, గ్లోబల్ సినిమా మ్యాప్‌లో కశ్మీర్‌కి తగినంత గుర్తింపు కలగజేయడం, పర్యాటక అభివృద్ధి వంటివి కీలక అంశాలు' అని నిర్వాహకులు తెలిపారు. అంతర్జాతీయ చలనచిత్రోత్సవాలకు గానూ ఛాయాగ్రాహకుడు, దర్శకుడు సంతోష్ శివన్ సహా ఐదుగురితో జ్యూరీని ఏర్పాటు చేశారు. 41 దేశాలకు చెందిన 135 చలనచిత్రాలను ఉత్సవంలో ప్రదర్శించనున్నారు. వాటిలో 64 ఎంట్రీలు మన దేశానికి సంబంధించినవి. తొమ్మిది విభాగాల్లో చలనచిత్రాలను ఎంపిక చేసి మొత్తం రూ.96 లక్షల నగదును అందించనున్నారు. ఉత్తమ చలనచిత్రానికి రూ.25 లక్షలను, ఉత్తమ దర్శకుడికి, ఉత్తమ తొలి చిత్ర దర్శకుడికి తలా రూ.15 లక్షలను ఇవ్వనున్నారు. 'ఉత్తమ చిత్రం - జమ్మూకశ్మీర్ సెలక్ట్ కేటగిరీలో రూ.10 లక్షలను, ఉత్తమ నటీనటులకు తలా రూ.8 లక్షలను, ఉత్తమ ఛాయాగ్రాహకుడు, సౌండ్ డిజైనర్, ఉత్తమ ఎడిటర్‌కి తలా రూ.5 లక్షలను ప్రకటించారు. దాల్ లేక్ మీద ఫ్లోటింగ్ స్క్రీన్ ఏర్పాటు చేయాలనే ప్రణాళిక కూడా అమలులోకి రానుంది.

ప్రయాణానికి ప్రతిబింబం

శ్రీవిష్ణు హీరోగా సితార ఎంటర్‌టైన్‌మెంట్స్ ఓ సినిమాను తెరకెక్కిస్తోంది. హారిక సూర్యదేవర నిర్మిస్తున్నారు. సూర్యదేవర నాగవంశీ సమర్పిస్తున్నారు. సన్నీ సంజయ్ దర్శకత్వం వహిస్తున్నారు. ఇప్పటికే ఈ సినిమా షూటింగ్ మొదలైంది. తాజాగా మేకర్స్ గ్లింప్స్ విడుదల చేశారు. 'నేటి యువత జీవితంలో ఎదుర్కొనే అనుభవాలు, భావోద్వేగాలు, కలలు, ఆశలు, ఆకాంక్షలు, సవాళ్లను ప్రతిబింబించే కథతో చిత్రం రూపొందుతోంది. ప్రతి ఒక్కరికీ కనెక్ట్ అయ్యే సన్నివేశాలు, అన్నీ రకాల భావోద్వేగాలతో కూడిన సరికొత్త ప్రయాణంగా తీర్చిదిద్దుతున్నాం. ప్రతి ఒక్కరి జీవితంలోనూ ఏదో ఒక సందర్భాన్ని గుర్తుచేసేలా ఉండబోతోంది. ఇది మనందరి కథ అనే భావనను కలగజేస్తుంది' అని మేకర్స్ తెలిపారు.

జీవితాంతం తోడూనీడగా..!

ఇందుమూలంగా అందరికీ తెలియజేయునది ఏమనగా అంటూ 'బలగం' చిత్ర కథానాయిక కావ్య కల్యాణ్‌రామ్‌ని ప్రేమిస్తున్న విషయాన్ని సోషల్ మీడియా ద్వారా ప్రకటించారు ప్రముఖ స్వరకర్త కీరవాణి తనయుడు, యువ సంగీత దర్శకుడు కాలభైరవ. కావ్యతో ఉన్న ఫొటోలను పంచుకుంటూ మనసులోని మాటలను పోస్ట్ చేశారు. 'నీతో ఉంటే పర్వతాల దగ్గర కూర్చుని, ప్రవాహాన్ని చూస్తున్నట్టుంటుంది. నీతో కలిసి చేసే ఏ పనైనా, కొనసాగితే బావుంటుందనిపించే విహారయాత్రలా మారుతుంది. శీతాకాలపు ఉదయం నచ్చిన కాఫీ తాగినట్టుంటుంది నీతో మాట్లాడుతుంటే.. ఇంకా ఇలా ఎన్నెన్నో.. ఈ అనుభూతికి ఏం పేరు పెట్టాలో తెలియలేదు. ప్రయాణం కొనసాగుతున్నప్పుడే నాకు అర్థమైంది. ఇల్లంటే ఇలాగే ఉంటుందని. దాన్నే కుటుంబం అంటారని. నిన్ను తొలిసారి చూసినప్పుడు, నువ్వు కొత్త వ్యక్తిలా అనిపించలేదు' అని అందులో పేర్కొన్నారు. తామిద్దరూ జీవితాంతం ఒకరికొకరు తోడూనీడగా ఉంటామన్న విషయాన్ని పంచుకోవడానికి ఆనందంగా ఉందన్నారు. కావ్య కల్యాణ్‌రామ్ కూడా కాలభైరవతో తన బంధాన్ని గురించి పోస్ట్ చేశారు. 'నా జీవితానికి సంబంధించి ఒక అప్‌డేట్. నా ఎల్లో పేపర్ డైసీ అంటే ప్రత్యేకమైన వ్యక్తిని కనిపెట్టేశాను. కొందరు మన జీవితాల్లోకి వచ్చినప్పుడు గులాబి రంగు అద్దాలు అంతేం బాలేనట్టు అనిపించవు. మనం భగవంతుడికి అత్యంత ఇష్టమైన బిడ్డేమో అనిపిస్తుంది. మామూలుగా సాగే నా రోజుల్లో వెలుగులు నింపి, నేను ఈ ప్రపంచంలో గొప్ప అదృష్టవంతురాలినని అనిపించేలా చేసినందుకు ధన్యవాదాలు' అని రాశారు. వీరిద్దరికీ సోషల్ మీడియాలో శుభాకాంక్షలు వెల్లువెత్తుతున్నాయి.

తెలుగులోకి బెత్లెహెం కుడుంబ యూనిట్

నివిన్ పౌలీ, మమితా బైజు లేటెస్ట్ బ్లాక్ బస్టర్ 'బెత్లెహెం కుడుంబ యూనిట్' సినిమా తెలుగులో అదే పేరుతో సెప్టెంబర్ 4న విడుదల కానుంది. మైత్రీ మూవీ మేకర్స్ ఈ సినిమాను విడుదల చేస్తోంది. 'ప్రేమలు' ఫేమ్ గిరీశ్ ఏడీ దర్శకత్వం వహించారు. తాజాగా తెలుగు ట్రైలర్ విడుదలైంది. ట్రైలర్‌లో జస్టిన్ అనే పాత్రలో కనిపించారు నివిన్ పౌలీ. తనను తాను ఎంపీ3 కింగ్‌గా పరిచయం చేసుకోవడం ఆకట్టుకుంటోంది. మమిత కాలేజీ విద్యార్థినిగా, గిటార్ వాయిస్తూ.. ఆల్టర్నేటివ్ రాక్ మ్యూజిక్‌ని ఇష్టపడే అమ్మాయిగా కనిపించారు. ప్రేమ, హ్యూమర్, నాస్టాల్జియా, కమ్యూనిటీ డ్రామాను కలగలిపిన ట్రైలర్ సినిమా మీద ఆసక్తి పెంచుతోందని మేకర్స్ తెలిపారు. ఈ చిత్రాన్ని మైత్రీ మూవీ రిలీజ్, ఫ్యూచర్ రన్ అప్ ఫిల్మ్స్ సంయుక్తంగా సమర్పిస్తున్నాయి. దిలీప్ పోతన్, ఫహద్ ఫాసిల్, శ్యామ్ పుష్కరన్ నిర్మాతలు.

www.andhrajyothy.com
ఆంధ్రజ్యోతి
ANDHRAJYOTHI

అంతర్జాతీయ కెరీర్‌కు మెస్సీ గుడ్‌బై

అధికారికంగా ప్రకటించిన అర్జెంటీనా స్టార్
జాతీయ జట్టు తరపున 207 మ్యాచ్‌ల్లో 125 గోల్స్
2 దశాబ్దాలకుపైగా కెరీర్‌లో ఎన్నో ఘనతలు
ఫుట్‌బాల్ ప్రపంచకప్ సాధించిన కెప్టెన్‌గా ఖ్యాతి
ఫిఫా నుంచి ఎనిమిది సార్లు ప్రపంచ అత్యుత్తమ ఆటగాడిగా గుర్తింపు

5

మంగళవారం | 1-9-2026 | పేజీలు: 14 | వెల (Price) : Rs. 6.50 | సంపుటి (Volume) : 23 సంచిక (Issue) : 57 | శ్రీ పరాభవనామ సంవత్సరం, దక్షిణాయనం, వర్షఋతువు, శ్రావణ మాసం, బహుళ పక్షం; తిథి: చవితి ఉ.7.42 తదుపరి పంచమి; నక్షత్రం: అశ్విని రా.2.42 తదుపరి భరణి; వర్జ్యం: రా.10.49-12.22; దుర్ముహూర్తం: ఉ.8.32-9.22, రా.10.14-10.59; అమృతఘడియలు: రా.7.42-9.15; రాహుకాలం: మ.3.00-4.30; సూర్యోదయం: 6.04; సూర్యాస్తమయం: 6.25 | నిజామాబాద్ సిటీ*

Nizamabad | Hyderabad | Mahaboobnagar | Vijayawada | Tirupathi | Visakhapatnam | Ananthapuramu | Karimnagar | Tadepalligudem | Warangal | Guntur | Kurnool | Nellore | Srikakulam | Rajamahendravaram | Khammam | Kadapa | Ongole | Nallagonda and Bengaluru

152 మీటర్ల ఎత్తుతో తుమ్మిడిహెట్టి!

మహారాష్ట్రకు ప్రతిపాదించనున్న తెలంగాణ

150 మీటర్లకైనా ఒప్పించాలన్నది వ్యూహం

నేడు ఢిల్లీలో ఇరు రాష్ట్రాల అధికారుల భేటీ

హైదరాబాద్, ఆగస్టు 31 (ఆంధ్రజ్యోతి): ప్రాణహిత-చేవెళ్ల పథకంలో భాగంగా ఆసిఫాబాద్ జిల్లా తుమ్మిడిహెట్టి వద్ద ప్రాణహిత నదిపై తలపెట్టిన బ్యారేజీ విషయంలో 152 మీటర్ల ఎత్తు వరకు అనుమతి కోరాలని తెలంగాణ ప్రభుత్వం నిర్ణయిచింది. 152 మీటర్ల ఎత్తు కోసం పట్టుబట్టి కనీసం 150 మీటర్ల ఎత్తుకు మహారాష్ట్రను ఒప్పించాలని యోచిస్తోంది. తుమ్మిడిహెట్టి బ్యారేజీని 150 మీటర్ల ఎత్తుతో కట్టుకోవడానికి అనుమతి ఇప్పించాలని కోరుతూ ప్రధానమంత్రికి జూన్ 11న రాష్ట్ర

మిగతా 7వ పేజీలో...

మహబూబాబాద్ జిల్లా కేసముద్రంలో వేదికపై మంత్రి సురేఖ ఫొటో లేకుండా పెట్టిన ఫ్లెక్సీ

అధికారిక ఫ్లెక్సీలో కొండా సురేఖ

ఫొటో ఔట్

7

శిలాఫలకాల్లోనూ లేని మంత్రి పేరు
మహబూబాబాద్ జిల్లాలో అభివృద్ధి పనుల ప్రారంభోత్సవం, శంకుస్థాపనల్లో పాల్గొనని కొండా సురేఖ
ఆమెను మంత్రివర్గం నుంచి తప్పించడం ఖాయమని రాజకీయ వర్గాల్లో చర్చ

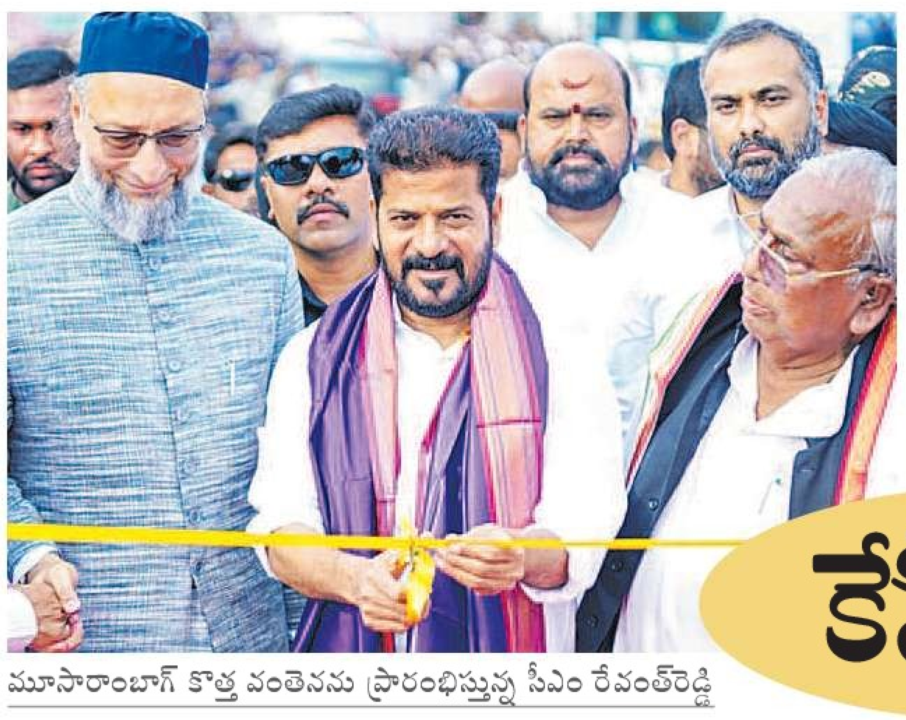

మూసారాంబాగ్ కొత్త వంతెనను ప్రారంభిస్తున్న సీఎం రేవంత్‌రెడ్డి

కొత్త వంతెనపై నుంచి మూసీ నదిని చూస్తున్న రేవంత్

కేసీఆర్
రాజీనామా చెయ్!

ప్రధాన ప్రతిపక్ష నేతగా నువ్వెందుకు?.. కుటుంబమంతా కలిసి లక్ష కోట్లు దోచుకున్నరు

వెయ్యి రోజుల్లో గంటైనా పేదలకు కేటాయించావా?
దినాలకు వెళ్తవు.. మనవడికి దెబ్బ తగిలితే పోతవు
మూడేళ్లు కనబడని విపక్ష నేతను ఏం చేయాలి?
అంబర్‌పేట సభలో సీఎం రేవంత్ ఘాటు వ్యాఖ్యలు
కేసీఆర్ రాజీనామాకై రాష్ట్రమంతా నిరసనలకు పిలుపు
అల్వాల్ టిమ్స్‌కు మాజీ సీఎం అంజయ్య పేరు
ఎల్బీనగర్ టిమ్స్‌కు కొండా లక్ష్మణ్ బాపూజీ
వరంగల్ టిమ్స్‌కు జయశంకర్ పేరు; సీఎం ప్రకటన
మూసీపై మూసారాంబాగ్ కొత్త వంతెన ప్రారంభం

హైదరాబాద్ సిటీ/అంబర్‌పేట, ఆగస్టు 31 (ఆంధ్రజ్యోతి): దేశంలో ఎక్కడైనా ప్రభుత్వం వైఫల్యం చూస్తాం కానీ తెలంగాణలో ప్రతిపక్షం తన పాత్ర పోషించడంలో విఫలమైందని ముఖ్యమంత్రి రేవంత్‌రెడ్డి అన్నారు. రాష్ట్ర ప్రధాన ప్రతిపక్ష నాయకుడు కేసీఆర్ తన బాధ్యతల్లో పూర్తిగా ఫెయిల్ అయ్యారన్నారు. ఆయన ఎమ్మెల్యేగా వెయ్యి రోజుల్లో కోటీ పాతిక లక్షల రూపాయల జీతం తీసుకున్నారని, ఆయన భద్రత, ఇతర అవసరాలకు ప్రభుత్వం వెయ్యి రోజుల్లో రూ.21 కోట్లు ఖర్చు పెట్టిందని తెలిపారు. ఆయన ప్రజల సొమ్ము పందికొక్కులా మెక్కి ఒక్క రోజైనా వారికోసం బయటకు రాలేదన్నారు. ప్రధాన ప్రతిపక్ష నాయకుడిగా విఫలమైన కేసీఆర్ వెంటనే రాజీనామా చేయాలని ముఖ్యమంత్రి డిమాండ్ చేశారు. సోమవారం ఆయన మూసీ నది మీద మూసారాంబాగ్ వద్ద రూ.52 కోట్లతో నిర్మించిన హైలెవల్

మిగతా 7వ పేజీలో...

'మల్లన్నసాగర్-ఘన్‌పూర్'కు సర్కారు గ్రీన్ సిగ్నల్

గోదావరి తాగునీటి పథకం ఫేజ్ 2, 3లో రూ.7360 కోట్లతో పనులు
మూసీ పునరుజ్జీవంలో భాగంగా జంట జలాశయాలకు గోదారి నీరు
బ్యాంకు రుణం వచ్చే వరకు 'మేఘా' నిధులతో పనులు
నేడు ఢిల్లీకి సీఎం రేవంత్‌రెడ్డి

7

15 దాకా చేయూత పింఛన్ల దరఖాస్తులు

12

ఢిల్లీలో మరో 'నిర్భయ' కాండ

కదులుతున్న బస్సులో ఇంటర్ విద్యార్థినిపై సామూహిక అత్యాచారం
అఘాయిత్యానికి పాల్పడిన కండక్టర్, డ్రైవర్
తల్లి చీవాట్లతో అలిగి బంధువుల ఇంటికి బయల్దేరిన యూపీకి చెందిన విద్యార్థిని
గమ్యస్థానానికి ముందే బస్సు దిగిన బాలిక
మాయమాటలు నమ్మి మరో బస్సులోకి..
దాంట్లోనే దారుణం.. నిందితుల అరెస్టు
ఆగస్టు 4న ఘటన.. ఆలస్యంగా వెలుగులోకి

ఢిల్లీలో నర్సరీ చదివే చిన్నారిపై పాఠశాల బస్సు డ్రైవర్ లైంగికదాడి

8

తల్లిదండ్రుల మీద దాడి చేసి.. బాలికపై అత్యాచారం

8

నిందితుల కోసం గాలిస్తున్న పోలీసులు
సంగారెడ్డి జిల్లా పటాన్‌చెరులో దారుణం

నిందితుడు సనావుల్లా (ఫైల్)

చంపేసి.. ఆపై అత్యాచారం

వీడిన నర్సు హత్య కేసు మిస్టరీ
బిహార్ మెకానిక్ సనావుల్లానే హంతకుడు
ఒంటరిగా ఉందని రెక్కీ నిర్వహించి..
కిటికీలోంచి దూరి ఘాతుకం
తీవ్రంగా ప్రతిఘటించిన బాధితురాలు
ఆమె గొంతు నులిమి హత్య.. ఆపై లైంగికదాడి.. నిందితుడి అరెస్ట్
స్వగ్రామంలో నర్సు అంత్యక్రియలు
పాడెమోసిన ఎమ్మెల్యే ఆదినారాయణ

9

విదేశీ రోగుల కోసం 400 పడకలు

ఒక్కోటిమ్స్‌లో వంద.. నిమ్స్‌లో మరో వంద
ఇంటీరియర్ డిజైన్స్, ఇతర వసతుల ఏర్పాటు బాధ్యత టీజీఎంఎస్ఐడీసీకి..
మెడికల్ టూరిజంపై ప్రభుత్వం దృష్టి
జేసీఐ, ఎన్ఏబీఎల్ అక్రెడిటేషన్ల సాధన లక్ష్యం
హైదరాబాద్ వచ్చే మెడికల్ టూరిస్టులపై స్టడీ

హైదరాబాద్, ఆగస్టు 31(ఆంధ్రజ్యోతి): వైద్య చికిత్స కోసం రాష్ట్రానికి వచ్చే అంతర్జాతీయ రోగులను సర్కారీ దవాఖానాలకు వచ్చేలా ఆకర్షించేందుకు సర్కారు దృష్టి సారించింది. వారి కోసం హైదరాబాద్‌లో 400 పడకలను అందుబాటులోకి తీసుకురానుంది. సనత్ నగర్, అల్వాల్, ఎల్బీనగర్ టిమ్స్‌లలో ఒక్కోచోట వందేసి పడకలు, నిమ్స్ ఆస్పత్రిలో మరో 100 పడకలు ఏర్పాటు చేయనుంది. ఇందుకోసం ఇప్పటికే ఉన్నతాధికారులతో కమిటీ వేసింది. ఫారిన్ మెడికల్ టూరిస్టులను ఆకర్షించాలంటే

మిగతా 12వ పేజీలో...

విదేశీ పర్యటనపై ముఖ్యమంత్రి రేవంత్ రెడ్డికి నివేదిక ఇస్తున్న రామకృష్ణారావు, శాంతికుమారి, శ్రీధర్

ఫ్యూచర్ సిటీలో
నార్త్ ఈస్టర్న్ వర్సిటీ క్యాంపస్

హైదరాబాద్‌లో ఆఫ్‌షోర్ క్యాంపస్ ఏర్పాటుకు యూనివర్సిటీ ఆఫ్ లండన్ అంగీకారం
లండన్‌లో స్కూల్ ఆఫ్ ఓరియంటల్ అండ్ ఆఫ్రికన్ స్టడీస్, స్కూల్ ఆఫ్ ఎకనమిక్స్‌లతో సానుకూల చర్చలు.. స్వల్పకాలిక ప్రోగ్రాముల నిర్వహణకు 'హార్వర్డ్' ఓకే
యూకే, యూఎస్ పర్యటనల్లో కుదిరిన ఒప్పందాలపై ఉన్నతస్థాయి కమిటీ నివేదిక
సీఎం రేవంత్‌కు అందజేత.. అంతర్జాతీయ స్థాయి విద్యకు కేంద్రంగా హైదరాబాద్: సీఎం

హైదరాబాద్, ఆగస్టు 31(ఆంధ్రజ్యోతి): రాజధాని హైదరాబాద్‌ను భారతదేశంలోనే అతి పెద్ద గ్లోబల్ నాలెడ్జ్ హబ్‌గా తీర్చిదిద్దేందుకు ప్రణాళికబద్ధమైన కార్యక్రమాలతో ముందుకు వెళ్లాలని ముఖ్యమంత్రి రేవంత్ రెడ్డి అధికారులను ఆదేశించారు. ప్రపంచంలోని అత్యుత్తమ విద్యా సంస్థలు, విశ్వవిద్యాలయాలు, కళాశాలలు, పాఠశాలలను.. భాగస్వామ్యాలు,

మిగతా 7వ పేజీలో...

వెలిగొండ సభలో కండువా తిప్పుతున్న చంద్రబాబు

'వెలిగొండ' ప్రారంభం

11

ప్రాజెక్టు తొలిదశను గంటావారిపల్లి వద్ద జాతికి అంకితం చేసిన ఏపీ సీఎం చంద్రబాబు
ఏపీ జలదోపిడీపై రేవంత్ మౌనం.. ద్రోహమే
కృష్ణా బోర్డు ప్రేక్షక పాత్ర పోషిస్తోంది: హరీశ్

ఎంపీలాడ్స్ నిధుల వ్యయంలో తెలుగు రాష్ట్రాల ఎంపీల

వెనుకంజ

వచ్చిన నిధుల్లో 23 శాతమే ఖర్చు
2024 నుంచి తెలంగాణకు 394 కోట్లు.. వ్యయం 94 కోట్లు
91.3% మంది పనితీరు పేలవం
4.3% మంది పనులే చేయలేదు
ఏపీ ఎంపీలకు రూ.554 కోట్లు.. ఖర్చు రూ.127 కోట్లు
78.4% మంది పనితీరు పేలవం
13.5% మంది పనులే చేయలే
ఒక్కపైసా ఖర్చు చేయని కేంద్ర మంత్రి భూపతి రాజు, ఎంపీ అభిషేక్ సింఘ్వీ

8

కాంగ్రెస్, బీజేపీ.. ముట్టడీ!

పార్టీల కార్యాలయాలపై పరస్పరం దాడులు

9

బిహార్‌లో విద్యార్థులపై కాల్పుల ఘటనను నిరసిస్తూ బీజేపీ కార్యాలయాన్ని ముట్టడించిన యూత్‌కాంగ్రెస్
ఆఫీసు ప్రధాన గేటుకు నలుపు రంగు పూసి నిరసన
కాంగ్రెస్ జెండాలను దహనం చేసిన బీజేపీ నేతలు
బీజేవైఎం నేతృత్వంలో గాంధీభవన్ ముట్టడికి యత్నం
కాంగ్రెస్ చర్యను నిరసిస్తూ నల్లగొండలో బీజేపీ ధర్నా
కాంగ్రెస్ నేతలది పిరికిపంద చర్య: రాంచందర్‌రావు

రాహుల్‌పై ఎఫ్ఐఆర్

కులాల మధ్య విద్వేషాలు రెచ్చగొట్టేలా వ్యాఖ్యలు చేశారంటూ 'శ్రీరామ్‌సేన' సభ్యుడి ఫిర్యాదు

8

పలు అభియోగాలతో ఎస్సీ, ఎస్టీ చట్టం కింద కేసు
కేసులు నా ఛాతీపై పతకాల వంటివి: రాహుల్
ఖర్గేను అవమానించింది గాంధీ కుటుంబం: బీజేపీ

పదేళ్ల దోపిడీ డబ్బును.. ఇప్పటికీ లెక్కపెడుతున్నారు

అడ్డగోలుగా అవినీతికి పాల్పడిన బీఆర్ఎస్
కాంగ్రెస్ వైఫల్యాలను ఎందుకు ప్రశ్నించడంలేదు?
ప్రశాంత్‌రెడ్డికి నా ఉసురు తగులుతుంది
హరీశ్‌రావు, సంతోష్‌రావును క్షమిస్తానేమోగానీ..
నా తండ్రితో ఎడబాపిన ప్రశాంత్‌రెడ్డిని క్షమించను
ఏ తప్పూ చేయకున్నా పార్టీ నుంచి పంపించారు
నిజామాబాద్ సభలో కంటతడి పెట్టిన కవిత

నిజామాబాద్, ఆగస్టు 31 (ఆంధ్రజ్యోతి ప్రతినిధి): బంగారు తెలంగాణ పేరుతో అధికారంలోకి వచ్చిన బీఆర్ఎస్.. అడ్డగోలుగా అవినీతికి పాల్పడిందని తెలంగాణ రక్షణసేన (టీఆర్ఎస్) అధ్యక్షురాలు కల్వకుంట్ల కవిత ఆరోపించారు. పదేళ్లలో దోచుకున్న డబ్బులను ఆ పార్టీ నాయకులు ఇప్పటికీ లెక్కపెడుతున్నారని అన్నారు. కాంగ్రెస్ ప్రభుత్వ వైఫల్యాలను ప్రధాన ప్రతిపక్షంగా ప్రశ్నించాల్సిన బీఆర్ఎస్ మౌనంగా ఎందుకు ఉందని ప్రశ్నించారు. అవినీతి కారణంగా కాంగ్రెస్‌తో ఆ పార్టీ మిలాఖత్ అయిందన్నారు. సోమవారం నిజామాబాద్ జిల్లా కేంద్రంలో టీఆర్ఎస్ ఆధ్వర్యంలో నిర్వహించిన పాంచజన్య సంకల్ప

మిగతా 12వ పేజీలో...

ఖరీఫ్ పంటలు గట్టెక్కేనా?

ప్రస్తుత వానాకాలం సీజన్‌లో మిగిలింది ఒకే నెల
గత 3 నెలల్లో రాష్ట్రంలో 17% లోటు వర్షపాతం
సెప్టెంబరులోనూ వానలు పడకపోతే కష్టమే
పడిపోనున్న వరి, పత్తి, మొక్కజొన్న దిగుబడి
ఇకపై వరి నాట్లు వేయొద్దని శాస్త్రవేత్తల సూచన
ఎల్‌నినోతో దేశవ్యాప్తంగా వరిసాగులో తగ్గుదల

హైదరాబాద్, ఆగస్టు 31 (ఆంధ్రజ్యోతి): ఎల్‌నినో ప్రభావంతో సరైన వర్షాలు పడకపోవటంతో రాష్ట్రంలో ఖరీఫ్ పంటలు గట్టెక్కుతాయా? అనే అనుమానాలు వ్యక్తమవుతున్నాయి. ఆగస్టు నెలలో వర్షపాతం గణనీయంగా పడిపోవటంతో పంటలు ఆశించినంతగా ఎదగలేదు. చిరు జల్లులు ఊరిస్తున్నా జలాశయాల్లోకి వరదనీరు వచ్చే పరిస్థితులు కనిపించకపోవటంతో రైతులు ఆందోళన చెందుతున్నారు. ఆగస్టులో రాష్ట్రంలో 38 శాతం లోటు వర్షపాతం నమోదైంది. మొత్తంగా ఈ వర్షాకాలంలో గడిచిన మూడు నెలల్లో 17 శాతం లోటు వర్షపాతం నమోదైంది. నైరుతి రుతుపవనాలకు జూన్, జూలై, ఆగస్టు, సెప్టెంబరు నెలలే కీలకం. సెప్టెంబరులో సాధారణ వర్షపాతం 167.1 మి.మీ. ఇప్పటికే లోటు ఉండటంతో సెప్టెంబరులో సాధారణానికి మించి వర్షపాతం నమోదుకావాలి. అప్పుడే పంటలు గట్టెక్కుతాయని

మిగతా 12వ పేజీలో...

సెప్టెంబరులోనూ తక్కువ వర్షపాతమే

దేశంలోని ఎక్కువ ప్రాంతాల్లో సగటు కంటే తక్కువ వానలు
పంటల సాగు, తాగునీరు, జలవిద్యుత్‌పై ప్రభావం: ఐఎండీ

మహిళలు వేదికెక్కితే మహా వినాశనం!

2

- వారు ఇంటికే పరిమితం కావాలి
- ఖురాన్ కూడా ఇదే చెబుతోంది
- అందుకే ఇస్లాంలో 'పరదా' సంస్కృతి
- మత పెద్ద అబూబకర్ వ్యాఖ్యలు
- ఆ కాలం పోయింది.. తెలుసుకోండి
- కేరళం మహిళా నేతల ఆగ్రహం

మతాలన్నింటిలో ఇస్లాం పవిత్రమైనది

- కర్ణాటక మంత్రి వివాదాస్పద వ్యాఖ్యలు
- భగ్గుమన్న హిందూ సంఘాలు
- వెనక్కి తగ్గిన బసవరాజరాయరెడ్డి

ఆంధ్రజ్యోతి
▲ తమసోమా జ్యోతిర్గమయ

వెనెజువెలాలో 65 బిలియన్ బ్యారెళ్ల చమురు నిల్వలు తమ అధీనంలోకి వచ్చే ఒప్పందం కుదిరిందంటూ అమెరికా అధ్యక్షుడు డోనాల్డ్ ట్రంప్ శుక్రవారం ప్రకటించారు. ప్రపంచ చరిత్రలోనే అతిపెద్ద చమురు ఒప్పందంగా దీనిని అభివర్ణించారాయన. ఒక అర్ధరాత్రివేళ అమెరికన్ సైనికబలగాలు విమానాల్లో దిగి, వందలాదిమంది వెనెజువెలా భద్రతా దళాలను కాల్చిచంపి, ఆ దేశాధ్యక్షుడు నికోలస్ మదురోను అపహరించుకుపోయి అమెరికా జైళ్ళలో కుక్కిన ఎనిమిది నెలల్లోనే ట్రంప్ అసలు లక్ష్యం నెరవేరడం మొదలైందన్నమాట.

అరవై ఐదు బిలియన్ బ్యారెళ్ళ చమురు నిల్వలున్న ఈ క్షేత్రాల పరిమాణం వెనెజువెలా మొత్తం చమురు క్షేత్రాల్లో ఐదోవంతు. ప్రపంచంలోనే అత్యధిక చమురు నిల్వలున్న ఈ దేశంలోని క్షేత్రాలు పూర్తిగా అమెరికా నియంత్రణలోకి పోవడం ఇక ఎంతో దూరంలో లేదని అర్థం. అమెరికా సన్నిహితుడైన వెనెజువెలా వ్యాపారవేత్త అలెజాండ్రో బెటన్‌కోర్ట్ ఈ పదిహేడు క్షేత్రాల నుంచి తైలం తవ్వితీయబోతున్నారని, ఈ దెబ్బతో ఆయన కంపెనీ 'నార్త్ అమెరికన్ బ్లూ ఎనర్జీ పార్ట్‌నర్స్' ఆ దేశంలో రెండవ అతిపెద్ద ప్రైవేటు చమురు కంపెనీగా అవతరిస్తుందని ఒక ప్రముఖ ఆంగ్ల దినపత్రిక అంటోంది. ఈ భారీ చమురు ఒప్పందంలో పెంటగాన్‌కూ వాటా దక్కబోతున్నదని, దాని 'ఆఫీస్ ఆఫ్ స్ట్రాటజిక్ క్యాపిటల్' (ఓఎస్‌సీ) పెన్నీవారెంట్‌తో అంటే, దాదాపు సున్నా పెట్టుబడితో 35శాతం వాటాని, ఉత్పత్తికి వ్యయానికే ఐదోవంతు చమురునూ కొనుగోలు చేయగలిగే హక్కులను పొందబోతున్నట్టు ఆ పత్రిక విశ్లేషించింది. ఒక్క ముక్కలో చెప్పాలంటే, డోనాల్డ్ ట్రంప్ తన 200వ కార్యనిర్వాహక ఆదేశంలో 'డిపార్ట్‌మెంట్ ఆఫ్ వార్'గా నామకరణం చేసిన అమెరికా రక్షణశాఖ, తాను ఎనిమిది నెలల క్రితం చొరబడిన దేశంలో అతిపెద్ద చమురు క్షేత్రాలకు యజమానిగా అవతరించబోతున్నదని అర్థం.

పచ్చి దోపిడీ..!

వెనెజువెలాలో అమెరికా వీరవిధేయ తాత్కాలిక అధ్యక్షురాలు డెల్సీ రోడ్రిగెజ్ ఈ ఒప్పదం గురించి ఏం చెబుతారో ఊహించడం కష్టం కాదు. వందబిలియన్ డాలర్ల పెట్టుబడులు, వేలాది ఉద్యోగాలతో దేశం కళకళలాడిపోతుందనీ, చమురు ఉత్పత్తి ద్విగుళం బహుళమై ఆర్థికవ్యవస్థ అద్భుతంగా తయారవుతుందన్నారు ఆమె. పూర్తి రహస్యంగా జరిగిన ఈ ఒప్పందం గురించి ట్రంప్ బయటకు చెప్పేవరకూ వెనెజువెలాలో ఎవరికీ తెలియదు. చమురు క్షేత్రాల కేటాయింపుల ద్వారా ప్రభుత్వానికి వచ్చే రాయల్టీ కూడా, వందేళ్ళక్రితం అమెరికా అనుకూల నియంత గోమేజ్ అమెరికన్ కంపెనీలనుంచి వసూలు చేసినదానికంటే ఎంతో తక్కువట. ఈ ఏడాది ఆరంభంనుంచి అమెరికా తరలించుకుపోయిన చమురుకు చెల్లించాల్సిన మొత్తాన్ని కూడా వెనెజువెలాకు ఇంకా ఇవ్వలేదట. మొన్న జూన్‌లో గత 125 ఏళ్ళలో ఎన్నడూ లేనంత భయంకరమైన భూకంపంతో వెనెజువెలా భారీగా నష్టపోయింది. వందలాదిమంది మరణించారు, నిరాశ్రయులైన వేలాది మంది ఇంకా టెంట్లలోనే జీవిస్తున్నారు. కేవలం రెండు నెలల్లో కుదిరిన ఈ ఒప్పందం ఆ దేశాన్ని ఆదుకోవడం కాక, దోచుకోవడం మీద అమెరికాకు ఉన్న శ్రద్ధను తెలియచెబుతోంది. అమెరికా పెట్టిన 'నార్కో టెర్రరిజం' కేసులతో బ్రూక్లిన్ జైల్లో ఉన్న మదురో భూకంపం సమయంలో తన ప్రజలకు సంఘీభావంగా విడుదల చేసిన ఫోటో ఒకటి, ఈ చమురు ఒప్పందం కుదిరిన మర్నాడే వెలుగుచూడటం చక్కగా అతికినట్టు సరిపోయింది.

ఇరాన్ యుద్ధంలో చేయి కాల్చుకొని, రేటింగ్ కూడా బాగా పడిపోయిన ట్రంప్ నవంబరులో మధ్యంతర ఎన్నికలు జరగబోతున్న తరుణంలో, ఈ ఒప్పందాన్ని ఆకాశానికి ఎత్తేస్తున్నారు. ఇప్పటికే వ్యూహాత్మక చమురు నిల్వలు వేగంగా ఖాళీ అవుతూ, కేవలం ఈ ఎనిమిది నెలల కాలంలోనే మూడోవంతు ఖర్చయిన నేపథ్యంలో, వెనెజువెలా చమురు మన ఖాళీ పీపాలను నింపుతుందని ట్రంప్ ప్రజలకు హామీ ఇస్తున్నారు. అమెరికన్ రిఫైనరీలకు కారుచవుక వెనెజువెలా చమురు వచ్చి చేరి, ఇంధన ధరలు విపరీతంగా తగ్గి జనానికి మేలు చేకూరుతుందని హామీ ఇస్తున్నారు. రష్యా చమురు కొనుగోలు చేస్తూ, ఉక్రెయిన్‌మీద పుతిన్ చేస్తున్న యుద్ధానికి ఇంధనం అందిస్తున్నారంటూ భారత్ సహా పలుదేశాల మీద ట్రంప్ వీరంగం వేస్తూ ఆంక్షలూ సుంకాలతో వాటికి ఆర్థికంగా ఊపిరాడకుండా చేస్తున్నారు. తానుమాత్రం వెనెజువెలా చమురుతో ఇరాన్, రష్యాల మీద యుద్ధానికి ఏ అడ్డంకులూ రాకుండా చూసుకుంటున్నారు.

హిమాలయ 'సునామీ'కి బాధ్యులెవరు?

నేపాల్‌ను విషాదసీమగా మార్చివేసిన మహా విపత్తు అది. హిమాలయ మంచుకొండల మీది హిమనీనదాలు కరిగిపోయాయి. నిటారుకొండలు తమ గర్వాన్ని వీడి కూలిపోయాయి. నదులు వరద జలాలతో పోటెత్తాయి. అనూహ్యమైన జలప్రళయమది. హిమాలయ ప్రాంతాల్లో సంభవించిన ఈ విపత్తు అసాధారణమైనది. విపత్తు దృశ్యాలు భయానకమైనవి. దశాబ్దానికి పైగా అంతర్జాతీయ వాతావరణ విధానంపై కృషి చేస్తున్న నేపాలీ పౌరుడిగా నేను ఈ విపత్తుకు తీవ్రంగా కలత చెందాను. ఆవేదనకు మించిన ఆగ్రహం నన్ను కుదిపివేసింది. ఇటువంటి ప్రళయం విరుచుకుపడవచ్చని శాస్త్రవేత్తలు అనేక సంవత్సరాలుగా హెచ్చరిస్తూనే ఉన్నారు. ప్రపంచ వాతావరణ కార్యాచరణలో జాప్యమే ఈ జల ప్రళయం, సందేహం లేదు. హరితగృహ వాయు ఉద్గారాలను తగ్గించి, భూ తాపాన్ని పరిమితం చేయడమే లక్ష్యంగా ఉన్న ప్రపంచ వాతావరణ కార్యాచరణ విషయంలో ప్రపంచ దేశాల ప్రభుత్వాలు చిత్తశుద్ధితో వ్యవహరిస్తే ఇటువంటి ప్రళయం జరిగేదేనా? ఆగస్టు 26న మంచు, నీరు, బండరాళ్లు, బురదతో కూడిన రాకాసివరద అశేష ప్రజలను కకావికలు చేసింది. లక్షలాది గృహాలను ధ్వంసం చేసింది, మార్కెట్లు, వంతెనలు, రోడ్లు రూపు లేకుండా పోయాయి. ఇటు నేపాల్‌లోను, అటు టిబెట్‌లోను విద్యుదుత్పాదన కేంద్రాలు కొట్టుకుపోయాయి. వందలాది మంది మరణించగా, జాడలేకుండా పోయినవారు వేల సంఖ్యలో ఉన్నారు. అనూహ్య వేగంతో ఈ విధ్వంసం చోటుచేసుకున్నది. పర్వతాగ్రాలపై మొదలైన విపత్తు క్షణాల్లో దిగువ ప్రాంతాలకు వ్యాపించింది. ఈ విపత్తు ఒక వాస్తవాన్ని స్పష్టంగా ఎత్తిచూపింది: నేపాల్‌కు మరింత బలమైన ముందస్తు విపత్తు హెచ్చరిక వ్యవస్థలు, హిమనీనదాల, అస్థిర కొండవాలుల నిరంతర మెరుగైన పర్యవేక్షణ, నేపాల్, టిబెట్‌లో ఉమ్మడి జల వనరుల పరివాహక ప్రాంతాలు ఉన్నందున ఈ రెండు హిమాలయ ప్రాంతాల మధ్య సరిహద్దు సమాచార మార్పిడి, మరీ ముఖ్యంగా ప్రాకృతిక విపత్తుల సన్నద్ధతలో భారీ ఎత్తున నిధుల వినియోగం అత్యవసరం.

నేపాల్‌లో మెరుపు వరదలు ఒక మౌలిక వాస్తవాన్ని బహిర్గతం చేశాయి: సమస్య ముందస్తు హెచ్చరికల వ్యవస్థ లేకపోవడం కాదు; వాతావరణ సంక్షోభం సృష్టిస్తున్న ప్రమాదాలు ఊహించపదగిన విపత్తులకు భిన్నంగా ఉంటున్నాయి; ఫలితంగా హెచ్చరిక వ్యవస్థలు ఆ అనూహ్య అపాయాల సంభవాన్ని గ్రహించలేకపోతున్నాయి. హిమాలయ పర్వతాల పరివేష్టిత భోటేకోశి నదీ తీరస్థ ప్రాంతాలను ముంచివేసిన వరదే అందుకొక ఉదాహరణ. బురద, కొండరాళ్లతో ఆకస్మికంగా విరుచుకుపడిన ఆ వరద నది ఎగువ ప్రాంతంలోని హైడ్రాలాజికల్ కేంద్రాలను, నీటి మట్టాల పెరుగుదలను కనిపెట్టి హెచ్చరికలను జారీ చేయక ముందే ధ్వంసం చేసింది. క్రమంగా పెరిగే నీటి మట్టాల పెరుగుదలను కనిపెట్టేందుకు ఆ హెచ్చరిక వ్యవస్థను రూపొందించారు. అయితే ఆగస్టు 26న సంభవించిన రాకాసి వరద ఆ హెచ్చరిక వ్యవస్థను ముందుగానే సమూలంగా ధ్వంసం చేసింది. ఇదెలా జరిగింది? శాస్త్రవేత్తల ప్రాథమిక అంచనా ప్రకారం, ఒక భారీ హిమనీనదం కూలిపోవడం కారణంగా ఇది సంభవించింది. పర్వతాల పై భాగంలో జరిగిన ఈ సంఘటన దిగువ ప్రాంతాలలో హింసాత్మక వరదకు దారితీసింది. ఈ క్రమం తీరుతెన్నులను కచ్చితంగా నిర్ధారించేందుకు ఇంకా అధ్యయనాలు జరుగుతున్నాయి. అంతిమంగా శాస్త్రవేత్తల వివరణ ఏమైనప్పటికీ వేడెక్కిన పర్వత ప్రాంతాలలో ప్రమాదాలు ఎంత త్వరితంగా మహా విపత్తులుగా పరిణమిస్తాయనేదానికి ఈ సంఘటనే తిరుగులేని నిదర్శనం. స్పష్టంగా చెప్పాలంటే విపత్తును పసిగట్టడానికి ఉద్దేశించిన సాధనాలే దానివల్ల పనిచేయకుండా పోయాయి. ఈ వ్యత్యాసం చాలా ముఖ్యమైనది. గతంలో సంభవించిన వరదలను బట్టి రూపొందించిన ముందస్తు హెచ్చరిక వ్యవస్థ భవిష్యత్తులో తీవ్రమైన విపత్తుల ముందు సరిపోనిదిగా మిగలవచ్చు. అంత మాత్రాన ముందస్తు హెచ్చరిక వ్యవస్థలు నిష్ప్రయోజనకరమని భావించనవసరం లేదు. అయితే వాటి పరిమితులను మనం గుర్తించాలి, అంగీకరించాలి.

వాతావరణ అనుసరణ (వాతావరణ మార్పు, దాని ప్రభావాలకు అనుగుణంగా నష్టాన్ని తగ్గించడానికి సర్దుబాటు చేసుకునే ప్రక్రియ)కూ పరిమితులున్నాయి. మౌలిక సదుపాయాలను పటిష్ఠపరచుకోవడం, విపత్తుల నెదుర్కొనే సంసిద్ధతను మెరుగుపరచుకోవడం, జీవనాధారాలకు రక్షణ కల్పించడం మొదలైన చర్యలతో అటువంటి సర్దుబాటుకు నేపాల్ చాలా సంవత్సరాలుగా చురుగ్గా ప్రయత్నిస్తున్నది. అయితే వాతావరణ సంక్షోభానికి చారిత్రకంగా బాధ్యత ఉన్న పారిశ్రామిక సంపన్న దేశాల నుంచి నేపాల్‌కు తగు ఆర్థిక సహాయం లభించనే లేదు. తీవ్రమవుతున్న వాతావరణ ప్రమాదాలను, వినాశనకర వరదలను ఎదుర్కోవడానికి నేపాల్‌కు అంతర్జాతీయ సహకారం అత్యవసరం. ఎందుకంటే హిమాలయ ప్రాంతాల్లో సంభవించే ప్రాకృతిక విపత్తులు జాతీయ సరిహద్దులకు ఆవల ఉద్భవిస్తాయి. కనుక సంబంధిత దేశాల మధ్య సహకారం, సకాలంలో సమాచార మార్పిడి ఉండి తీరాలి.

నేపాల్ ప్రాంతపు హిమాలయాలు వేగంగా మారుతున్నాయి. హిమనీనదాలు క్షీణిస్తున్నాయి. భూతాపం హిమాలయ ప్రాంతాల సుస్థిర పరిస్థితులను వేగంగా మార్చివేస్తోంది. ఈ సంక్షోభ పరిస్థితులు మరింత తీవ్రతరం కాకుండా నివారించడమే మొదటిపని కావాలి. దశాబ్దాలుగా శిలాజ ఇంధనాల ఆధారిత అభివృద్ధి నుంచి అత్యధికంగా ప్రయోజనం పొందిన పారిశ్రామిక సంపన్న దేశాలకు కాలుష్యకారక ఉద్గారాలను వేగంగా తగ్గించాల్సిన ప్రత్యేక బాధ్యత ఉంది. ఆ బాధ్యతను సమర్థంగా నిర్వహించేందుకు అవసరమైన ఆర్థిక వనరులు, సాంకేతికతలు ఆ దేశాలకు సమృద్ధిగా ఉన్నాయి. శిలాజ ఇంధనాల నుంచి పునరుత్పాదక ఇంధనాల వినియోగానికి వారు శీఘ్రగతిన పరివర్తన చెంది తీరాలి. అది ఆవశ్యక న్యాయబద్ధమైన మార్పు. అయితే సంపన్న దేశాలు ఈ మార్పు దిశగా ప్రస్థానించడం లేదన్నది ఒక కఠోర సత్యం.

> **కాలుష్యకారక వాయువుల ఉద్గారాలలో నేపాల్ వాటా ఎప్పుడూ 0.1 శాతం కంటే తక్కువే. అయినప్పటికీ తాను సృష్టించని వాతావరణ సంక్షోభానికి ఆ దేశం అధికమూల్యం చెల్లిస్తోంది. ఇటీవలి మహావిపత్తులో సంభవించిన అపారనష్టం నుంచి కోలుకునేందుకు పెద్ద ఎత్తున రుణాలు తీసుకోవలసిన పరిస్థితిని నేపాల్‌కు కల్పించకూడదు. ఇది సంపన్న దేశాల నైతిక బాధ్యత.**

ఈ పరిస్థితుల నుంచి నేపాల్ విధిగా ఒక పాఠాన్ని నేర్చుకోవాలి. వాతావరణ సంక్షోభానికి కారణమైన ఆర్థికాభివృద్ధి నమూనాను అనుకరించకూడదు. ఒక భిన్నమైన వ్యవస్థను నిర్మించుకునే అవకాశం తనకు ఉందనే వాస్తవాన్ని నేపాల్ గుర్తించాలి. అభివృద్ధి పేరిట సహజ వనరులను విచక్షణారహితంగా ఉపయోగించుకోవడాన్ని నిలిపివేయాలి. ప్రజల జీవనోపాధులకు, పర్యావరణ సమతౌల్యతకు ప్రాధాన్యమిచ్చే ఆర్థిక వ్యవస్థను నిర్మించుకోవాలి. కాలుష్యకారక వాయువుల ఉద్గారాలలో నేపాల్ వాటా చారిత్రకంగా ఎప్పుడూ 0.1శాతం కంటే తక్కువగా ఉంటోంది. నేపాల్ తలసరి ఉద్గారాలు ప్రపంచంలోనే చాలా తక్కువ. అయినప్పటికీ తాను సృష్టించని, వాతావరణ సంక్షోభానికి ఆ దేశం అధిక మూల్యం చెల్లిస్తోంది. ఇది న్యాయవిరుద్ధం కాదా? వాతావరణ మార్పుల ఫలితంగా అనివార్యమవుతున్న ఆర్థిక, ఆర్థికేతర నష్టాల నుంచి కోలుకునేందుకు నష్టపరిహార సహాయం అందించాలని నేపాల్, ఇతర అభివృద్ధి చెందుతున్న దేశాలు పదే పదే డిమాండ్ చేస్తున్నాయి. ఇటీవలి మహా విపత్తులో సంభవించిన అపార నష్టం నుంచి కోలుకునేందుకు విధిగా పెద్ద ఎత్తున రుణాలు తీసుకోవల్సిన పరిస్థితిని నేపాల్‌కు కల్పించకూడదు. ఇది సంపన్న దేశాల నైతిక బాధ్యత. ఇప్పటికే అందిస్తున్న అధికారిక అభివృద్ధి సహాయానికి అదనంగా నష్ట పరిహార ఆర్థిక సహాయాన్ని అందించాలి. ఈ అదనపు సహాయాన్ని సులభ షరతులపై ఉదారపూర్వకంగా అందించాలి. సంపన్న దేశాలు ప్రస్తుతం తాము ఉపయోగించుకుంటున్న శిలాజ ఇంధనాల పరిమాణాన్ని యథావిధిగా కొనసాగించిన పక్షంలో, నేపాల్ మొదలైన అభివృద్ధి చెందుతున్న దేశాలకు అవి ఎంత అధిక మొత్తంలో నష్టపరిహార సహాయం అందించినా ప్రయోజనం ఉండదు.

భోటేకోశి నదీ తీరస్థ ప్రాంతాల ప్రజలు హిమాలయాలు వేడెక్కడాన్ని కోరుకోలేదు. మంచు పర్వతాలు వేడెక్కడానికి కారణమైన శిలాజ ఇంధన ఆర్థిక వ్యవస్థను కూడా వారు ఎంచుకోలేదు. తగినంత ఆర్థిక, సాంకేతికత మద్దతు లభిస్తే పరిస్థితులకు అనుగుణంగా మారి తమ భవిష్యత్తును పదిలం చేసుకోగలరు. హిమనీనదాలు కరగడాన్ని నివారించలేకపోయినప్పటికీ అంతర్జాతీయ ఆర్థిక సహకారం, అధునాతన సాంకేతికతల తోడ్పాటుతో వాతావరణ విపత్తులను ముందుగానే పసిగట్టి, వాటి నుంచి సురక్షితంగా లేదా సాధ్యమైనంత తక్కువ నష్టంతో బయటపడగలరు. నష్టపరిహార సహాయం అనేది దాతృత్వం కాదు. తాము చేయని అపరాధానికి భారీగా నష్టపోయిన ప్రజల శ్రేయస్సు పట్ల తమ బాధ్యతగా ఆ సహాయాన్ని పారిశ్రామిక సంపన్న దేశాలు అందించాలి.

■ సునీల్ ఆచార్య
అంతర్జాతీయ వాతావరణ విధాన నిపుణుడు
(ది గార్డియన్)

ఏడుపదుల ఎల్ఐసీ.. ఎదురులేని ప్రస్థానం!

దేశీయ పొదుపును ప్రోత్సహించడం, ప్రజల పొదుపునకు భద్రత కల్పించడం, ఇన్సూరెన్స్ సౌకర్యాన్ని సామాజిక బాధ్యతగా అందించడం వంటి లక్ష్యాలతో స్వాతంత్ర్యానంతరం ఎల్ఐసీ ఏర్పాటైంది. ప్రభుత్వ తరపున సార్వభౌమ హామీ కల్పిస్తూ, ప్రీమియం రూపంలో ప్రజల పొదుపును సమీకరించడం, ప్రైవేటు వ్యక్తుల మోసాల బారి నుంచి ప్రజల సొమ్మును పరిరక్షించడం ద్వారా ఆర్థిక రంగంలో ఎల్ఐసీ ఒక ప్రధాన మైలురాయిగా నిలిచింది.

సెప్టెంబర్ 1వ తేదీన 70వ సంస్థాపక దినోత్సవాన్ని జరుపుకుంటున్న ఇన్సూరెన్స్ దిగ్గజం.. ప్రభుత్వరంగ 'లైఫ్ ఇన్సూరెన్స్ కార్పొరేషన్ ఆఫ్ ఇండియా' దేశానికే గర్వకారణం. ఎల్ఐసీ సంస్థాపక దినోత్సవం సందర్భంగా, దేశ ఆర్థిక రంగంలో ఈ సంస్థ నిర్వహించిన కీలకపాత్రను మననం చేసుకోవడం ముదావహం.

ప్రజల వద్ద నుంచి 245 ప్రైవేట్ ఇన్సూరెన్స్ కంపెనీలు ప్రీమియం రూపంలో వసూలు చేసిన మొత్తాలను తమ సొంత ప్రయోజనాలకు వాడుకుంటూ పాలసీదారులను మోసం చేస్తున్న నేపథ్యంలో అన్ని ప్రైవేట్ ఇన్సూరెన్స్ కంపెనీలను కలిపి భారతీయ జీవిత బీమా వ్యాపారాన్ని నాడు జాతీయం చేశారు. ఏ లక్ష్యాలతో అయితే భారతీయ జీవిత బీమా వ్యాపారాన్ని జాతీయం చేసి 'లైఫ్ ఇన్సూరెన్స్ కార్పొరేషన్ ఆఫ్ ఇండియా'గా ఏర్పాటు చేశారో... ఆ జాతీయాకరణ లక్ష్యాలను సాధించటంలో ఎల్ఐసీ కృతకృత్యమైంది.

సెప్టెంబర్ 1, 1956న పార్లమెంట్‌లో ప్రత్యేక చట్టం ద్వారా ఏర్పడిన ఎల్ఐసీ.. గత డెబ్బై ఏళ్లుగా దేశీయ ఆర్థిక రంగానికి వెన్నెముకగా నిలుస్తోంది. ఆర్థికరంగ అభివృద్ధికి లక్షల కోట్ల రూపాయలను పెట్టుబడులుగా ఉంచింది. ఎల్ఐసీ మొత్తం పెట్టుబడులలో 82శాతం గవర్నమెంట్ సెక్యూరిటీలుగా, దేశ మౌలిక సదుపాయాల అభివృద్ధికి నిర్దేశించినవే.

1956లో కేవలం 5 కోట్ల పెట్టుబడితో ప్రారంభమై.. 2011లో 'ఇన్సూరెన్స్ రెగ్యులేటరీ డెవలప్‌మెంట్ అథారిటీ' నియమాల ప్రకారం 100 కోట్లు పెట్టుబడిగా మార్చుచేసుకుంది. 'ప్రజల సొమ్ము ప్రజల శ్రేయస్సుకే' అనే లక్ష్యంతో ప్రారంభమైన ఈ సంస్థ ప్రస్తుతం దేశవ్యాప్తంగా 14.57 లక్షల మంది ఏజెంట్స్‌తో పటిష్ఠమైన మార్కెటింగ్ నెట్‌వర్క్‌తో వివిధ స్థాయిలలో 3,836 ప్రాంతాలకు తన కార్యాలయాలను విస్తరింపజేసింది. 25 కోట్లకు పైగా వ్యక్తిగత పాలసీదారులను, 10 కోట్లకు పైగా గ్రూప్ ఇన్సూరెన్స్ పాలసీదారులను కలిగి ఉంది.

సెబీ నిబంధనల ప్రకారం, 10 శాతం పబ్లిక్ షేర్ హోల్డింగ్ కలిగి ఉండాలనే సాకు చూపి, 'ఆఫర్ ఫర్ సేల్' (ఓఎఫ్ఎస్) పేరుతో, ఎల్ఐసీ 1:1 బోనస్ షేర్లను జారీ చేసిన అనంతరం మరొక 6.5శాతం ప్రభుత్వ వాటాను ఉపసంహరించారు. ఈ ఓఎఫ్ఎస్ 3.32 రెట్లు సబ్‌స్క్రైబ్ అయ్యి.. 31,552 కోట్లు ప్రభుత్వ ఖజానాలో జమయ్యాయి. ఎల్ఐసీపై ప్రజలు ఉంచిన విశ్వాసాన్ని ప్రభుత్వం అమ్ముకోవడం సర్వత్రా విమర్శలకు దారితీసింది.

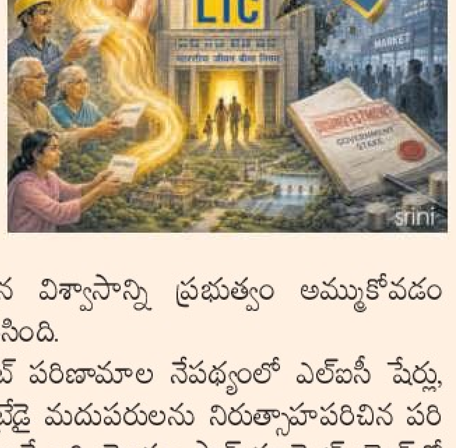

ప్రతికూల స్టాక్ మార్కెట్ పరిణామాల నేపథ్యంలో ఎల్ఐసీ షేర్లు, విలువ తగ్గి డిస్కౌంట్‌తో ట్రేడై మదుపరులను నిరుత్సాహపరిచిన పరిస్థితులు నెలకొన్నాయి. అయితే ఇది మొత్తం స్టాక్ మార్కెట్ ట్రెండ్‌లో భాగంగా జరిగిన పరిణామమైనప్పటికీ ఈ ప్రక్రియ ఎల్ఐసీ ప్రతిష్ఠకు భంగం కలిగించింది. ఎల్ఐసీ షేరుకు స్టాక్ మార్కెట్‌లో ఉన్న విలువ కన్నా, ఆ సంస్థ అంతర్గత విలువ అనేక రెట్లు అధికమనేది అంగీకరించాల్సిన అంశం. ఎల్ఐసీ మార్కెట్ క్యాపిటలైజేషన్ 63.7 బిలియన్ డాలర్లుగా నమోదుచేసి, దేశంలోని అత్యధిక క్యాపిటలైజేషన్ కలిగిన కంపెనీల జాబితాలో పదో స్థానంలో నిలిచింది.

స్టాక్ మార్కెట్‌లో ఎల్ఐసీ షేరు విలువ తీరుకు, వాస్తవ ఎల్ఐసీ వ్యాపార పనితీరుకు అంతరం ఉంది. ప్రైవేటు ఇన్సూరెన్స్ కంపెనీలతో పోల్చినపుడు ఈ సంస్థ పనితీరు మెరుగ్గా ఉంది. ఎల్ఐసీ నిర్మాణశైలి షేర్ విలువ లాభాలకన్నా, సమాజ శ్రేయస్సుకు సంబంధించిన అంశాలతో ముడిపడి ఉంటుంది.

కేవలం నష్టాలలో ఉన్న ప్రభుత్వరంగ సంస్థలను ప్రైవేటీకరణ, వాటాల ఉపసంహరణ చేస్తామని పేర్కొనే ప్రభుత్వం, దీనికి భిన్నంగా ప్రతిష్ఠాత్మకమైన ఫార్చ్యూన్–500 కంపెనీల జాబితాలో నిలిచి దేశానికే వన్నెతెచ్చిన ప్రభుత్వరంగ ఆర్థిక సంస్థ ఎల్ఐసీ వాటాలను అమ్ముకుని బడ్జెట్ లోటును పూడ్చుకోవాలనే లక్ష్యాన్ని నిర్దేశించుకోవడాన్ని పౌర సమాజం హర్షించదు.

2047 నాటికి ప్రతి ఒక్కరికీ ఇన్సూరెన్స్‌ను అందించాలన్న లక్ష్యాన్ని ప్రభుత్వం ప్రకటించిన ప్రస్తుత తరుణంలో, ఆదాయ అంతరాలను తగ్గిస్తూ, ప్రజలకు సామాజిక భద్రతను కల్పిస్తూ, రాజ్యాంగ పీఠిక ప్రబోధించిన సమానత్వం, సార్వభౌమత్వం అనే కీలక అంశాలే ప్రాతిపదికగా, అద్భుత పనితీరుతో అంతర్జాతీయ గుర్తింపు పొందిన, దేశ ఆర్థిక వ్యవస్థకు అమృత తుల్యమైన ఎల్ఐసీ వంటి ప్రభుత్వరంగ ఆర్థిక సంస్థను డిజిన్వెస్ట్‌మెంట్ పేరుతో ప్రభుత్వ వాటాలను అమ్ముకోవడం ప్రజామోదయోగ్యం కాదు.

• జి. కిశోర్‌కుమార్
జాయింట్ సెక్రటరీ, SCZIEF

జెన్‌జీ ఉద్యమాన్ని నీరుగార్చలేరు!

ఈ దేశంలో జరుగుతున్న జెన్‌జీ ఉద్యమానికి లేని ఉద్దేశ్యాలను, లక్ష్యాలను ఆపాదించి విద్యార్థుల న్యాయమైన అసంతృప్తిని డీలెజిటిమైజ్ చేయడానికి ఒక విఫల ప్రయత్నం చేశారు వ్యాసకర్త అరవిందరావు (20 ఆగస్టు 2026న ఆంధ్రజ్యోతిలో తాను రాసిన వ్యాసంలో). ఉద్యమం వెనుక బుద్ధిజీవులున్నారని, 'దేశాన్ని బలహీనపరచడం, అంతర్గతంగా విచ్ఛిన్నం చేయడమే' వారి ఎజెండా అని రాశారు. ప్రధాని మోదీ 'దిమాగీ నక్సల్స్'కు ఇది నిర్వచనం, కొనసాగింపు. అంతేగాక 'రాజకీయ పార్టీలు విద్యార్థుల వీపులపై స్వారీ చేసి ప్రభుత్వాన్ని దించాలని ఆశపడుతున్నాయి' అన్నారు. ఈ వాదనల నిరూపణకు చైనాను ఉదహరించారు. ఇంకా అన్యాయంగా, అసందర్భంగా దీనికి పూర్తి వ్యతిరేకమైన బెర్నార్డ్ షాను వాడారు.

పేపర్ లీక్‌లు, పరీక్ష మోసాలు పరిశీలిస్తే.. 2005–2026 మధ్యకాలంలో 21 రాష్ట్రాలలో 220 సంఘటనలు నమోదయ్యాయి. ఇందులో 2015కు ముందు 72 కేసులు నమోదు కాగా, 2015 తర్వాత 148 కేసులు నమోదయ్యాయి. ఈ ఘటనలు అన్ని ప్రభుత్వాల హయాంలలోనూ జరిగాయి. కానీ బీజేపీ, దాని మిత్రపక్షాల పాలనలో పరిస్థితి మరింత దారుణంగా ఉంది. మొత్తం 220 కేసులలో ఎన్డీఏ పాలనలో 128 కేసులు (58శాతం), కాంగ్రెస్, దాని మిత్రపక్షాల పాలనలో 55 కేసులు (25 శాతం) నమోదయ్యాయి. 2015 తర్వాత బీజేపీ వాటా ఇంకా పెరిగింది. నమోదైన 148 కేసులలో 99 కేసులు (67 శాతం) ఎన్డీఏ పాలనలోనే చోటుచేసుకున్నాయి.

'పేపర్ లీకులు కావడం కాంగ్రెస్ హయాంలో అతి సాధారణమైన విషయం' అని వ్యాసకర్త వ్యాఖ్యానించారు. కానీ గణాంకాలు దానికి వ్యతిరేకంగా ఉన్నాయి. 2015కు ముందు నమోదైన కేసుల్లో కేవలం 12 కేసుల్లోనే సీబీఐ శిక్ష వేయించగలిగింది. కానీ, 2015 తర్వాత 148 కేసులలో కేవలం ఒక్క కేసులోనే నేరం రుజువై శిక్ష పడింది. అది కూడా చండీగఢ్‌లోనే. సీబీఐకి 2015 తర్వాత కనీసం 17 కేసులు దర్యాప్తునకు అప్పగించారు. అందులో శిక్ష నమోదు రికార్డు సున్నా! అదే సమయంలో 11 కేసులలో ఈడీ పనితీరు శూన్యం. ప్రస్తుత ప్రభుత్వ పాలనలో జవాబుదారీతనం కుప్పకూలిపోయింది. అంచెల కుల సమాజంలో పరీక్ష వ్యవస్థలకు ఉండే సమానత్వ సామర్థ్యం దెబ్బతిని, సాధికారతే ప్రశ్నార్థకం అయింది.

యూజీసీ నెట్–2024 పేపర్ లీక్ ఘటనలో నేను కూడా బాధితుడినే. ఈ ఏడాది కూడా ప్రశ్న పత్రంలో అక్షరదోషాల వల్ల మూడు పేపర్లను రద్దు చేశారు. ఇంతటి తీవ్ర సంక్షోభానికి సమాధానం అడగవలిసిన వ్యవస్థలు ఈ దేశ విద్యార్థులకు నిరాశను మిగల్చడమే కాక 'బొద్దింకలు' అని అవమానపరిచాయి. దిగజారిన రాజ్యాంగ, ప్రజాస్వామిక విలువలను, జవాబుదారీతనాన్ని తట్టి లేపి, తిరిగి తన న్యాయమైన స్థానంలో పునరుద్ధరించడం కోసమే ఈ ఉద్యమం. ఎంత దాడి జరిగినా విద్యార్థి ఉద్యమం మాత్రం సమాజాన్ని మానవీకరించే దిశగా, వ్యవస్థలను ప్రజాస్వామీకరించి కాపాడుకునే దిశగానే సాగుతుంది.

○ పి. ఆనంద్
పీహెచ్‌డీ విద్యార్థి, పుదుచ్చేరి

వెయ్యి రోజుల ప్రజాపాలన!

తెలంగాణ ప్రజల ఆకాంక్షలు, ఆశయాలు, ఆత్మగౌరవాన్ని పాలనకు కేంద్రబిందువుగా చేసుకుని ముఖ్యమంత్రి ఎ. రేవంత్‌రెడ్డి నాయకత్వంలో ప్రజా ప్రభుత్వం వెయ్యి రోజుల పాలనను విజయవంతంగా పూర్తి చేసుకుంది. ఈ వెయ్యి రోజులు కేవలం క్యాలెండర్లో గడిచిన రోజులు కావు. తెలంగాణ భవిష్యత్తుకు దిశానిర్దేశం చేసిన నిర్ణయాల కాలం.

యువతకు ఉద్యోగాలు, రైతుకు భరోసా, మహిళలకు ఆర్థిక స్వావలంబన, పేదలకు గౌరవప్రదమైన జీవనం, రాష్ట్రానికి భారీ పెట్టుబడులు– ఇవన్నీ సమన్వయంతో ముందుకు తీసుకెళ్లాలన్నదే ప్రజా ప్రభుత్వ లక్ష్యం. ప్రభుత్వం ఏర్పడిన కొద్ది గంటల్లోనే అమలు చేసిన మహాలక్ష్మి పథకం ఇందుకు నిదర్శనం.

ఆర్టీసీ బస్సుల్లో ఉచిత ప్రయాణ సౌకర్యాన్ని కల్పించడం ద్వారా కోట్లాది మంది మహిళలకు ఆర్థిక ఉపశమనం లభించింది. ఇప్పటి వరకు 345 కోట్లకు పైగా ఉచిత ప్రయాణాలు జరిగి, మహిళలు సుమారు రూ.12,075 కోట్ల ప్రయాణ వ్యయాన్ని ఆదా చేసుకున్నారు. ఈ పథకం విజయవంతం కావడంతో పెరిగిన ప్రయాణికుల అవసరాలకు అనుగుణంగా తెలంగాణ ఆర్టీసీని బలోపేతం చేయడంపై ప్రజా ప్రభుత్వం ప్రత్యేక దృష్టి పెట్టింది. కొత్త బస్సుల కొనుగోలు, ఆధునిక బస్ స్టేషన్ల నిర్మాణం, కొత్త డిపోల ఏర్పాటు, ఉద్యోగ నియామకాలు, ఉద్యోగుల సంక్షేమం వంటి అనేక చర్యలతో ఆర్టీసీని ప్రజలకు నమ్మకమైన ప్రజా రవాణా సంస్థగా తీర్చిదిద్దింది. ఆర్టీసీ ఉద్యోగుల సంక్షేమంలోనూ ప్రభుత్వం కీలక నిర్ణయాలు తీసుకుంది. 2013 నుంచి పెండింగులో ఉన్న రూ.280కోట్ల బాండ్లను క్లియర్ చేయడం; 2017, 2021 పే స్కేల్ సమస్యలను పరిష్కరించడం; 11వ పీఆర్సీ అమలు; పెండింగులో ఉన్న డీఏల విడుదల; పీఎఫ్, సీసీఎస్ బకాయిల తగ్గింపు వంటి చర్యలు ఉద్యోగుల్లో నూతన విశ్వాసాన్ని నింపాయి.

> **వెయ్యి రోజుల ప్రజాపాలన ఒక మైలురాయి మాత్రమే. తెలంగాణను మరింత బలమైన, సమానత్వంతో కూడిన, పెట్టుబడులకు అనుకూలమైన, ఉపాధి అవకాశాలు కలిగిన, పర్యావరణహితమైన, ప్రపంచస్థాయి రాష్ట్రంగా తీర్చిదిద్దే ప్రయాణంలో ఇది ఒక కీలక దశ.**

తెలంగాణ ఆర్థిక వ్యవస్థకు రైతు వెన్నెముక. ప్రజా ప్రభుత్వం రూ.2 లక్షల వరకు పంట రుణాలను మాఫీ చేసి 25 లక్షలకు పైగా రైతు కుటుంబాలను రుణభారం నుంచి విముక్తి చేసింది. రైతు భరోసా కింద రూ.36వేల కోట్లకు పైగా పెట్టుబడి సాయం అందించింది. సన్నవడ్లకు క్వింటాలుకు రూ.500 బోనస్, ఉచిత విద్యుత్, రైతు బీమా, పంట నష్ట పరిహారం వంటి కార్యక్రమాలతో రైతుకు ప్రభుత్వం అండగా నిలిచింది. ధాన్యం కొనుగోళ్లలోనూ తెలంగాణ కొత్త రికార్డులు సృష్టించింది.

సంక్షేమం అంటే కేవలం ఆర్థిక సహాయం మాత్రమే కాదు; ఒక కుటుంబానికి విద్యుత్ భారం తగ్గించడం, వంటగ్యాస్ ఖర్చును తగ్గించడం, నాణ్యమైన బియ్యం అందించడం, ఇల్లు నిర్మించుకునే అవకాశం కల్పించడం– ఇవన్నీ కుటుంబ జీవన ప్రమాణాలను మెరుగుపరిచే చర్యలే. ప్రభుత్వం గృహజ్యోతి ద్వారా 53 లక్షలకు పైగా కుటుంబాలకు 200 యూనిట్ల వరకు ఉచిత విద్యుత్ ఇచ్చింది. దాదాపు 43 లక్షల కుటుంబాలకు రూ.500కే గ్యాస్ సిలిండర్ అందుతోంది. 15 లక్షలకు పైగా కొత్త రేషన్ కార్డులను జారీ చేసి, మరింత మందిని ఆహార భద్రత పరిధిలోకి తీసుకువచ్చింది. రేషన్ కార్డుదారులకు నాణ్యమైన సన్నబియ్యం అందించే కొత్త విధానానికి శ్రీకారం చుట్టింది. ఇందిరమ్మ ఇండ్ల పథకం ద్వారా అర్హులైన పేదలకు సొంత ఇంటి కలను నిజం చేసే దిశగా అడుగులు వేస్తున్నది.

మహిళలను కేవలం సంక్షేమ పథకాల లబ్ధిదారులుగా కాకుండా ఆర్థిక వ్యవస్థలో భాగస్వాములుగా చేసేందుకు స్వయం సహాయక సంఘాలకు భారీగా బ్యాంకు లింకేజీ కల్పించడం; వడ్డీ రాయితీలు ఇవ్వడం; పాఠశాల యూనిఫాంలు, చీరల తయారీ, పెట్రోల్ బంకుల నిర్వహణ, ఆర్టీసీ బస్సుల యాజమాన్యం వంటి కొత్త ఆదాయ మార్గాలను ప్రభుత్వం కల్పించింది.

సామాజిక న్యాయం కోసం రాష్ట్రవ్యాప్తంగా సామాజిక, ఆర్థిక, విద్య, ఉపాధి, రాజకీయ, కుల సర్వేను పూర్తి చేసింది ప్రజాప్రభుత్వం. బీసీలకు విద్య, ఉద్యోగాలు, రాజకీయాల్లో 42శాతం రిజర్వేషన్లు కల్పించే బిల్లులను శాసనసభ ఆమోదించి కేంద్రానికి పంపింది. ఎస్సీ ఉపకులాల వర్గీకరణను అమలు చేయడం ద్వారా సామాజిక న్యాయంలో కొత్త అధ్యాయాన్ని ప్రారంభించింది. ఎస్సీ, ఎస్టీ, బీసీ, మైనారిటీ సంక్షేమానికి రాష్ట్ర మొత్తం వ్యయంలో గణనీయమైన వాటాను కేటాయిస్తున్నది.

ప్రభుత్వ పాఠశాలలను బలోపేతం చేయడం, విద్యార్థులకు నాణ్యమైన విద్యతో పాటు పోషకాహారం అందించడం, కొత్త రెసిడెన్షియల్ స్కూళ్లను ఏర్పాటు చేయడం, ఉపాధ్యాయ నియామకాలను చేపట్టడం ద్వారా విద్యా రంగంలో సమగ్ర మార్పులకు ప్రజా ప్రభుత్వం శ్రీకారం చుట్టింది. మెగా డీఎస్సీ ద్వారా 10,006 మంది ఉపాధ్యాయుల నియామకం జరిగింది.

యువత ఆశలు, ఆకాంక్షలకు అనుగుణంగా 72 వేలకు పైగా ప్రభుత్వ ఉద్యోగ నియామకాలు చేపట్టింది ప్రభుత్వం. ఉద్యోగం కోసం ఎదురు చూస్తున్న యువతకు నైపుణ్యాభివృద్ధి ద్వారా కొత్త అవకాశాలను కల్పిస్తున్నది. యంగ్ ఇండియా స్కిల్స్ యూనివర్సిటీ, టాస్క్, టీ–హబ్, టీ–వర్క్స్, వీ–హబ్ వంటి సంస్థల ద్వారా వేలాది మంది యువతకు ఆధునిక నైపుణ్య శిక్షణ అందుతోంది.

తెలంగాణను పెట్టుబడుల అనుకూల రాష్ట్రంగా తీర్చిదిద్దేందుకు ప్రభుత్వం పారిశ్రామిక విధానాల్లో సంస్కరణలు చేపట్టింది. టీజీ–ఐపాస్ ద్వారా వేలాది పారిశ్రామిక యూనిట్లకు అనుమతులు ఇచ్చి భారీ పెట్టుబడులకు మార్గం సుగమం చేసింది. లైఫ్ సైన్సెస్, ఎలక్ట్రానిక్స్, సెమీకండక్టర్లు, డేటా సెంటర్లు, ఆర్టిఫిషియల్ ఇంటెలిజెన్స్, అడ్వాన్స్‌డ్ మాన్యుఫాక్చరింగ్ వంటి భవిష్యత్ రంగాల్లో తెలంగాణను జాతీయ, అంతర్జాతీయ పెట్టుబడులకు కేంద్రంగా అభివృద్ధి చేస్తున్నది.

ప్రజా ప్రభుత్వం కేవలం ప్రస్తుత సమస్యలకు పరిష్కారాలు చూపడం మాత్రమే కాదు; వచ్చే తరాల తెలంగాణను నిర్మించేందుకు దీర్ఘకాలిక లక్ష్యాలను నిర్దేశించింది. తెలంగాణ రైజింగ్–2047లో భాగంగా 2034 నాటికి ఒక ట్రిలియన్ డాలర్ల ఆర్థిక వ్యవస్థగా, 2047 నాటికి మూడు ట్రిలియన్ డాలర్ల ఆర్థిక వ్యవస్థగా తెలంగాణను తీర్చిదిద్దే లక్ష్యాన్ని నిర్దేశించుకున్నది.

వెయ్యి రోజుల ప్రజాపాలన ఒక మైలురాయి మాత్రమే. తెలంగాణను మరింత బలమైన, సమానత్వంతో కూడిన, పెట్టుబడులకు అనుకూలమైన, ఉపాధి అవకాశాలు కలిగిన, పర్యావరణహితమైన, ప్రపంచస్థాయి రాష్ట్రంగా తీర్చిదిద్దే ప్రయాణంలో ఇది ఒక కీలక దశ. రైతు ముఖంలో చిరునవ్వు, మహిళ చేతిలో ఆర్థిక స్వావలంబన, యువతకు ఉద్యోగం, విద్యార్థికి నాణ్యమైన విద్య, పేదవాడికి సొంత ఇల్లు, ప్రతి కుటుంబానికి ఆరోగ్య భద్రత, ప్రతి ప్రాంతానికి అభివృద్ధి – ఇదే ప్రజా పాలన లక్ష్యం.

• పొన్నం ప్రభాకర్
రాష్ట్ర రవాణా, బీసీ సంక్షేమ శాఖ మంత్రి

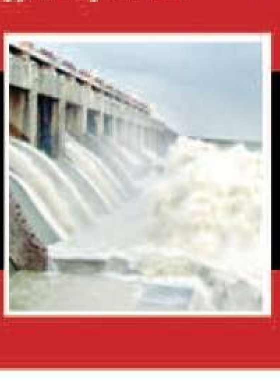

సావిత్రీబాయి పూలే స్ఫూర్తితో పని చేస్తా

టీఆర్ఎస్ వ్యవస్థాపక అధ్యక్షురాలు కవిత

- బోధన్ షుగర్ ఫ్యాక్టరీని తెరిపిస్తానన్నా.. కేసీఆర్ నా మాట వినలేదు
- ఆనాడు బీఆర్ఎస్ నేతల గెలుపు కోసం పనిచేస్తే కుట్రచేసి నన్ను ఓడించారు
- ప్రశాంత్‌రెడ్డి రాజకీయం మానేసుకో వెంటపడి ఓడిస్తా
- జిల్లాలో ఐదు అసెంబ్లీ స్థానాలను గెలుస్తాం
- పాంచజన్య సంకల్ప సభలో కవిత

వేదికపై మాట్లాడుతున్న కవిత

సంకల్ప సభకు హాజరైన జనం

నిజామాబాద్, ఆగస్టు 31 (ఆంధ్రజ్యోతి ప్రతినిధి): బోధన్ ఆడబిడ్డ అయిన సావిత్రీబాయి పూలే స్ఫూర్తితో తాను పనిచేస్తానని, జిల్లా ప్రజలు తనను ఆశీర్వదించాలని తెలంగాణ రక్షణ సేన వ్యవస్థాపక అధ్యక్షురాలు కల్వకుంట్ల కవిత అన్నారు. సోమవారం జిల్లాకేంద్రంలోని పాత కలెక్టరేట్ మైదానంలో నిర్వహించిన టీఆర్ఎస్ పాంచజన్య సంకల్ప సభకు ఆమె ముఖ్య అతిథిగా హాజరయ్యారు. ఈ సందర్భంగా ఆమె మాట్లాడుతూ.. జిల్లా కోడలిగా 20 ఏళ్లుగా జిల్లా ప్రజలు తనను చూస్తున్నారని ఎంపీగా, ఎమ్మెల్సీగా గెలిపించారని ఎక్కడికిపోయిన సరే జిల్లా ప్రజలు ఇచ్చిన ధైర్యంతో మాట్లాడుతున్నానన్నారు. అప్పుడు ఏవిధంగా ఆశీర్వాదం ఇచ్చారో ఇప్పుడు అదే ఆశీర్వాదం ఇవ్వాలని కోరారు. పార్టీ ఏర్పాటు చేసి నాలుగు నెలల తర్వాత సొంత గడ్డకు రావడం సంతోషంగా ఉందని సొంత గడ్డపై సొంత మనుషులను చూసి కవిత భావోద్వేగానికి గురయ్యారు. ఏ తప్పుచేయలేదు కాబట్టే సుప్రీం కోర్టు సైతం కేసును కొట్టేసిందన్నారు.

బోధన్ షుగర్ ఫ్యాక్టరీని వంద రోజుల్లో తెరిపిస్తామని ఆనాడు కేసీఆర్ చెప్పారని, కేవలం రూ.18 కోట్లు ఇస్తే ఫ్యాక్టరీ తెరుచుకునేదని, కానీ కోరుట్ల ఎమ్మెల్యే కేటీఆర్‌కు స్నేహితుడు కావడం వల్లే ఆనాడు ఫ్యాక్టరీని తెరిపించలేదన్నారు. తాను ఎంత ప్రయత్నించినా తన మాట వినలేదని కవిత అన్నారు. మాజీ మంత్రి ప్రశాంత్‌రెడ్డిపై కవిత తీవ్ర విమర్శలు చేశారు. తన తండ్రితో తనకు దూరం చేసిన వ్యక్తి ప్రశాంత్‌రెడ్డేనని హరీశ్‌రావు, సంతోష్ రావును క్షమిస్తానేమోగాని

మిగతా 6వ పేజీలో...

సభ సక్సెస్, ఘన స్వాగతం

జిల్లా కోడలిగా కవిత టీఆర్ఎస్ పార్టీని స్థాపించి నాలుగు నెలల తర్వాత సొంత గడ్డకు వచ్చిన సందర్భంగా ఏర్పాటు చేసిన సభ విజయవంతం అయింది. జిల్లాలో తనకున్న పరిచయాలు, క్యాడర్‌తో కవిత సభ సక్సెస్‌పై దృష్టిపెట్టగా పెద్ద సంఖ్యలో నాయకులు, కార్యకర్తలు, శ్రేయోభిలాషులు తరలివచ్చారు. తెలంగాణ రక్షణ సేన పార్టీ నాయకులతో పాటు తెలంగాణ జాగృతి నాయకులు అన్ని తానై సభను విజయవంతం చేశారు. పూర్తిస్థాయిలో సభ నిండడంతో పార్టీ శ్రేణుల్లో ఉత్సాహం కనిపించింది. కవిత మాట్లాడినసమయంలో నేతలు, కార్యకర్తలు సీఎం.. సీఎం.. అంటూ నినాదాలు చేస్తూ ఉత్తేజపరిచారు. జిల్లా సరిహద్దులోని ఇందల్‌వాయి టోల్‌గేట్ నుంచి మొదలుకొని డిచ్‌పల్లి, మాదవనగర్, నిజామాబాద్ నగరంలో పెద్ద సంఖ్యలో వాహనాలతో పార్టీ శ్రేణులు భారీ ర్యాలీ నిర్వహించారు.

మహిళా కార్యకర్తలతో కరచాలనం చేస్తున్న కవిత

బోధన్ నుంచి పోటీపై సంకేతాలు

మహాత్మాజ్యోతిబా పూలే సతీమణి సావిత్రి బాయి పూలే బోధన్ ఆడబిడ్డేనని తాను కూడా బోధన్ ఆడబిడ్డగా బహుజన తెలంగాణ కోసం పోరాటం చేస్తానని, బోధన్ నుంచే ఈ కార్యక్రమానికి శ్రీకారం చుడతానని కవిత అన్నారు. పరోక్షంగా రాబోయే ఎన్నికల్లో తన సొంత నియోజకవర్గం అయిన బోధన్ నుంచి పోటీకి ఆమె సంకేతాలు ఇచ్చారు. జిల్లాలో త్వరలో అన్ని నియోజకవర్గాలకు ఇన్‌చార్జ్‌లను నియమిస్తామని ఆమె అన్నారు.

ధర్పల్లి ఎరువుల గిడ్డంగి వద్ద యూరియా కోసం రైతుల పాట్లు

యాప్ తెచ్చిన తంట..

- యూరియా కోసం పడిగాపులు
- సెకన్ల వ్యవధిలోనే స్టాక్ ఖాళీ
- ఆన్‌లైన్ బుకింగ్‌తో రైతులకు తప్పని తిప్పలు
- సొసైటీ పరిధిలోనే పంపిణీ చేయాలని డిమాండ్

ఆలూర్/ధర్పల్లి, ఆగస్టు 31 (ఆంధ్రజ్యోతి): యూరియా కోసం రైతులు పడిగాపులు పడుతున్నారు. ఆలూర్ మండల కేంద్రంలోని పీఏస్ సీఎస్‌లో యూరియా స్టాక్ అయిపోవడంతో గోదామును మూసివేయడంతో రైతులు ఆందోళనకు దిగారు. ప్రభుత్వం తీసుకొచ్చిన యాప్‌లో యూరియా స్టాక్ అందుబాటులోకి వచ్చిన వెంటనే 10 నుంచి 20 సెకన్ల వ్యవధిలోనే బుకింగ్ పూర్తవుతోందని రైతులు ఆవేదన వ్యక్తం చేశారు. సోమవారం ఉదయం 8.30 గంటలకు ధర్పల్లి సింగిల్ విండో కార్యాలయానికి యూరియా రావడంతో పెద్ద సంఖ్యలో రైతులు తరలివచ్చారు. కొందరు రైతులు యాప్‌లో బుకింగ్ చేసుకున్నప్పటికీ సాంకేతిక కారణాలతో కొద్దిమందికే యూరియా పంపిణీ చేసి, మిగతావారిని వెనక్కి పంపించడంతో రైతులు తీవ్ర అసంతృప్తి వ్యక్తం చేశారు. మండలాన్ని యూనిట్‌గా తీసుకుని యాప్‌లో బుకింగ్ విధానం అమలు చేయడం వల్ల వివిధ గ్రామాల రైతులు మండల కేంద్రానికి వచ్చి యూరియా కోసం పోటీ పడాల్సి వస్తోందని రైతులు పేర్కొన్నారు. పీఏస్ సీఎస్ లేదా సొసైటీ పరిధిలోని రైతులకు అదే సొసైటీలో యూరియా అందేలా ఆన్‌లైన్ విధానంలో మార్పులు చేయాలని కోరుతున్నారు. ధర్పల్లితో పాటు ఒన్నాజిపేట్, రామడుగు తదితర సింగిల్ విండోలు, గ్రామాల్లోని ఎరువుల దుకాణాల వద్ద స్థానిక రైతులకు ఇబ్బందులు లేకుండా యూరియా పంపిణీ చేయాలని డిమాండ్ చేస్తున్నారు. ఇందల్వాయి మండల కేంద్రంలోని ప్రాథమిక వ్యవసాయ సహకార సంఘం ముందు రైతులు యూరియా కోసం ధర్నా చేపట్టారు. ఇందల్వాయి సొసైటీ పరిధిలోని చంద్రయాన్‌పల్లి, ఇందల్వాయి గ్రామాలలో 900 యూరియా బస్తాలు స్టాక్ ఉండగా కేవలం ఒక్క నిమిషంలోనే స్టాక్ మొత్తం ఆన్‌లైన్‌లో పూర్తి కావడంతో స్థానిక రైతులకు బస్తా యూరియా కూడా లభించడం లేదని రైతులు ఆందోళన వ్యక్తం చేశారు. యాప్ ద్వారా బుకింగ్ చేసుకోవడం తెలియని నిరక్షరాస్య రైతులు మరింత ఇబ్బందులు పడుతున్నారని, యాప్‌ను తొలగించి సొసైటీల్లోనే నేరుగా యూరియా పంపిణీ చేయాలని వారు కోరుతున్నారు.

సరిహద్దులు దాటనివ్వలే..

- 127 క్వింటాళ్ల 80కిలోల రేషన్ బియ్యం పట్టివేత
- మహారాష్ట్రకు తరలిస్తున్నట్లు గుర్తింపు

నవీపేట, ఆగస్టు 31 (ఆంధ్రజ్యోతి): మండలంలోని కోస్లీ పంచాయతీ పరిధిలోని ఫకీరాబాద్ సమీపంలో సోమవారం అక్రమంగా తరలిస్తున్న 127 క్వింటాళ్ల 80కిలోల రేషన్ బియ్యాన్ని పట్టుకున్నట్లు ఎస్ఐ శ్రీకాంత్ తెలిపారు. ఆర్మూర్ నుంచి నవీపేట మీదుగా మహారాష్ట్రలోని ధర్మాబాద్‌కు డీసీఎం వాహనంలో తరలిస్తుండగా ఫకీరాబాద్ సమీపంలో పట్టుకొన్నట్లు ఎస్ఐ వివరించారు. సంబంధిత రేషన్ బియ్యాన్ని ఎన్‌ఫోర్స్‌మెంట్ నాయబ్ తహసీల్దార్ పవన్ కుమార్‌కు అప్పగించినట్లు ఎస్ఐ పేర్కొన్నారు. అక్రమంగా బియ్యాన్ని తరలిస్తున్న రెంజల్ మండలం సాటాపూర్‌కు చెందిన అర్బాజ్ ఖాన్‌పై కేసు నమోదు చేసినట్లు ఎస్ఐ వివరించారు.

ఆరు మొరం టిప్పర్ల స్వాధీనం

వర్ని, ఆగస్టు 31 (ఆంధ్రజ్యోతి): చందూర్ మండలం ఘన్‌పూర్ గ్రామ సమీపంలో సోమవారం ఆరు మొరం టిప్పర్లను స్వాధీనం చేసుకున్నట్లు తహసీల్దార్ వీర్‌సింగ్ తెలిపారు. మండల కేంద్రం సమీపం నుంచి అక్రమంగా టిప్పర్ల ద్వారా మొరం తరలుతున్నట్లు అందతినర సమాచారం మేరకు తమ సిబ్బందితో కలిసి వెళ్లిన ఆరు టిప్పర్లను పట్టుకున్నట్లు తెలిపారు. దీంతో టిప్పర్లను తహసీల్దార్ కార్యాలయంకు తరలించినట్లు చెప్పారు. పట్టుకున్న టిప్పర్లను జరిమానా వేయనున్నట్లు తహసీల్దార్ పేర్కొన్నారు. చందూర్ అటవీ ప్రాంతం ద్వారా అక్రమంగా మొరం తవ్వకాలు జరిపినట్లు తహసీల్దార్ తెలిపారు.

బాధ్యతలు స్వీకరించిన సీనియర్ సివిల్ జడ్జిలు

నిజామాబాద్ లీగల్, ఆగస్టు (ఆంధ్రజ్యోతి): జిల్లా కోర్టులో సీనియర్ సివిల్ న్యాయాధికారులుగా పదోన్నతి పొందిన ముగ్గురు సోమవారం తమకు కేటాయించిన స్థానాల్లో బాధ్యతలు స్వీకరించారు. ఆర్మూర్ సీనియర్ సివిల్ న్యాయాధికారి శ్రీదేవి నుంచి వారు బాధ్యతలు స్వీకరించారు. నిజామాబాద్ సీనియర్ సివిల్ న్యాయాధికారిగా అజయ్ ఉల్లమ్, అదనపు సీనియర్ సివిల్ న్యాయాధికారిగా చైతన్య, జిల్లా న్యాయ సేవా సంస్థ కార్యదర్శిగా ముద్దసాని సలీమా బాధ్యత స్వీకరించారు.

ఓటు హక్కు పరిరక్షణే కార్యకర్తల బాధ్యత

- ఎస్ఐఆర్ ప్రక్రియపై అప్రమత్తంగా ఉండాలి
- ప్రతి ఓటును కాపాడాలి
- రూరల్ ఎమ్మెల్యే భూపతి రెడ్డి

సమావేశంలో మాట్లాడుతున్న రూరల్ ఎమ్మెల్యే డాక్టర్ భూపతిరెడ్డి

డిచ్‌పల్లి, ఆగస్టు 31 (ఆంధ్రజ్యోతి): ఓటు హక్కు పరిరక్షణ కోసం కాంగ్రెస్ కార్యకర్తలు, బూత్ స్థాయి ఏజెంట్లు, గ్రామ శాఖ అధ్యక్షులు సమన్వయంతో పనిచేయాలని రూరల్ ఎమ్మెల్యే డాక్టర్ ఆర్.భూపతి రెడ్డి, రూరల్, అర్బన్ నియోజకవర్గాల ఎస్ఐఆర్ పరిశీలకులు జంగా రాఘవ రెడ్డిలు పిలుపునిచ్చారు. రూరల్ ఎమ్మెల్యే భూపతి రెడ్డి అధ్యక్షతన సోమవారం మండలంలోని జీ-కన్వెన్షన్ హాల్‌లో ఎస్ఐఆర్‌పై నియోజకవర్గ స్థాయి సమావేశం నిర్వహించారు. ఈ సందర్భంగా ఎమ్మెల్యే భూపతి రెడ్డి మాట్లాడుతూ.. ఎస్ఐఆర్ ప్రక్రియపై కాంగ్రెస్ ప్రత్యేక దృష్టి సారించి, ఎన్నికల సంఘం నిర్దేశించిన గడువు, లక్ష్యానికి ముందుగానే నియోజకవర్గంలో తొలి దశ ప్రక్రియను పూర్తి చేశామని తెలిపారు. గతంలో కూడా ఎస్ఐఆర్ ప్రక్రియను విజయవంతంగా పూర్తి చేసినందుకు ముఖ్యమంత్రి రేవంత్ రెడ్డి ప్రత్యేకంగా అభినందించిన విషయాన్ని గుర్తు చేశారు. తుది ఓటర్ల జాబితాలో పేర్లు రాని వారు, డూప్లికేట్, డబ్లింగ్, మరణించిన వారి పేర్లకు సంబంధించిన అంశాలపై బీఎల్‌ఏ ఏజెంట్లు, గ్రామ శాఖ అధ్యక్షులు అప్రమత్తంగా ఉండాలని సూచించారు. వివిధ కారణాలతో సుమారు 80 వేల మంది ఓటర్లకు నోటీసులు జారీ అయ్యాయని, నోటీసులు అందుకున్న వారికి అవసరమైన ధ్రువపత్రాలు సమర్పించే విషయంలో బీఎల్‌ఏ ఏజెంట్లు, గ్రామ శాఖ అధ్యక్షులు, సర్పంచులుసహకరించాలని సూచించారు.

ప్రజాపాలనపై ప్రజల్లోకి వెళ్లాలి..

కాంగ్రెస్ ప్రభుత్వం అధికారంలోకి వచ్చి ప్రజాపాలనలో వెయ్యి రోజులు విజయవంతంగా పూర్తి చేసుకున్న సందర్భంగా ఎమ్మెల్యే భూపతి రెడ్డి ప్రజలకు, పార్టీ కార్యకర్తలకు శుభాకాంక్షలు తెలిపారు. బీఆర్ఎస్‌లో అంతర్గత విభేదాలు కొనసాగుతున్నాయని, బీజేపీ కూడా ప్రజా సమస్యలపై కాకుండా రాజకీయ ప్రయోజనాలపైనే దృష్టి సారిస్తోందని విమర్శించారు. ఎస్ఐఆర్ నియోజకవర్గ పరిశీలకుడు జంగా రాఘవ రెడ్డి మాట్లాడుతూ కేంద్రంలోని బీజేపీ ప్రభుత్వం సామాన్య ప్రజల ప్రయోజనాల కంటే అదానీ, అంబానీలకు అనుకూలంగా వ్యవహరిస్తోందని విమర్శించారు. ఈ సమావేశంలో ఏఎంసీ చైర్మన్ ముప్ప గంగారెడ్డి, రాష్ట్ర గీతా పారిశ్రామిక సహకార కార్పొరేషన్ చైర్మన్ శేఖర్ గౌడ్, పార్టీ మండల అధ్యక్షుడు అంబర్ సింగ్, సర్పంచ్ ఫోరం నియోజకవర్గ అధ్యక్షులు వాసు, పార్టీ నాయకులు అమృతాపూర్ గంగాధర్, భాస్కర్ రెడ్డి, ఎర్రన్న, పొలసాని శ్రీనివాస్, ఆయా మండలాల పార్టీ అధ్యక్షులు, గ్రామ స్థాయి నాయకులు, బీఎల్ఏ ఏజెంట్లు, కార్యకర్తలు తదితరులు పెద్ద సంఖ్యలో పాల్గొన్నారు.

వీడియో కాన్ఫరెన్స్‌లో పాల్గొన్న కలెక్టర్ భవేష్ మిశ్రా, ఇతర అధికారులు

రైల్వే ప్రాజెక్టుల భూసేకరణ వేగవంతం చేయాలి

- ప్రభుత్వ ప్రధాన కార్యదర్శి సంజయ్

సుభాష్‌నగర్, ఆగస్టు 31(ఆంధ్రజ్యోతి): రాష్ట్రంలో చేపట్టే రైల్వే ప్రాజెక్టుల కోసం అవసరమైన స్థల సేకరణ ప్రక్రియను వేగవంతం చేయాలని రాష్ట్ర ప్రభుత్వ ప్రధాన కార్యదర్శి సంజయ్ జాజు సూచించారు. రైల్వే లైన్ల విస్తరణ, డబ్లింగ్, ఇతర అభివృద్ధి పనులకు సంబంధించి ఆయా జిల్లాలలో చేపట్టాల్సి ఉన్న భూసేకరణ ప్రక్రియ విషయమై సీఎస్ సంజయ్ జాజు సోమవారం హైదరాబాద్ నుంచి రవాణా శాఖ ప్రత్యేక ప్రధాన కార్యదర్శి వికాస్ రాజ్, దక్షిణ మధ్య రైల్వే ఉన్నతాధికారులతో కలిసి కలెక్టర్లతో వీడియో కాన్ఫరెన్స్ ద్వారా సమీక్ష నిర్వహించారు. ఈ సందర్భంగా జిల్లాలో రైల్వే ప్రాజెక్టులకు సంబంధించి నిజామాబాద్ శివారులో బైపాస్ లైన్ కోసం భూసేకరణ ప్రక్రియ పురోగతిలో ఉందని కలెక్టర్ భవేష్ మిశ్రా సీఎస్ దృష్టికి తెచ్చారు. నిజామాబాద్ మీదుగా కొనసాగే ముత్కేడ్-మేడ్చల్ డబ్లింగ్ పనులకు కూడా భూసేకరణలో ఎలాంటి ఇబ్బందులు లేవని తెలిపారు. వీడియో కాన్ఫరెన్స్‌లో ఆర్డీవో రాజేంద్ర కుమార్, అధికారులు పాల్గొన్నారు.

ఒకరి మృతికి కారణమైన ముగ్గురికి పదేళ్ల జైలు

నిజామాబాద్ లీగల్, ఆగస్టు 31, (ఆంధ్రజ్యోతి): అనకూడని మాటలు మాట్లాడాడన్న కోపంతో ఓ మహిళ తన కుమారుడు, తమ్ముడితో కలిసి ఓ వ్యక్తిపై దాడి చేసి, అతని మృతికి కారణమైన కేసులో ముగ్గురికి పదేళ్ల చొప్పున కఠిన కారాగార శిక్షతో పాటు రూ.10,000 చొప్పున జరిమానా విధిస్తూ మొదటి అదనపు జిల్లా సెషన్స్ జడ్జి హరీష సోమవారం తీర్పు వెలువరించారు.

మహారాష్ట్రలోని నాందేడ్ జిల్లా బిలోలి తాలూకా సాప్లీ గ్రామానికి చెందిన బింగేవార్ రాజమని తన కుమారుడు బింగేవార్ రాజు, బోసి గ్రామంలో నివసించే తన తమ్ముడు మాధవ్‌తో కలిసి బతుకుదెరువు కోసం నిజామాబాద్ నగరంలోని అర్సపల్లికి వలస వచ్చారు. వారు పనిచేసే ప్రదేశంలో సహచర కూలీగా ఉన్న తారాబాయి కుమారుడు చాంద్కే మాధవ్‌తో రాజమని కుటుంబానికి పరిచయం ఉండేది. 26 ఏప్రిల్ 2022న తారాబాయి కుమారుడు చాంద్కే మాధవ్ తన తల్లి రాజమని గురించి చెడుగా మాట్లాడాడు. ఈ విషయాన్ని కొంత దూరం నుంచి విన్న రాజమని నా గురించి మీ అమ్మతో తప్పుగా చెబుతావా అంటూ అతడిని బెదిరించింది. మరుసటి రోజు, 27 ఏప్రిల్ 2022 న ఉదయం 7 గంటల సమయంలో అర్సపల్లి కమాన్ వద్ద టిఫిన్ చేసేందుకు వెళ్లిన చాంద్కే మాధవ్‌పై రాజమని, ఆమె కుమారుడు రాజు, ఆమె తమ్ముడు మాధవ్ కలిసి దాడి చేశారు. చేతులతో కొట్టి, కాళ్లతో తన్ని, రాయితో కొట్టి కిందపడేసి తీవ్రంగా గాయపరిచారు. తీవ్ర గాయాల కారణంగా చాంద్కే మాధవ్ అక్కడికక్కడే మృతి చెందాడు. ఈ ఘటనపై నమోదైన కేసులో నేరం రుజువు కావడంతో చాంద్కే మాధవ్ మృతికి కారణ మైన బింగేవార్ రాజమని, బింగేవార్ రాజు, బింగేవార్ మాధవ్‌లకు పదేళ్ల చొప్పున కఠిన కారాగార శిక్షతో పాటు రూ.10 వేల చొప్పున జరి మానా విధిస్తూ జడ్జి హ రిష తీర్పు చెప్పారు. జరిమానా చెల్లించని పక్షంలో అదనంగా మూడు నెలల జైలు శిక్ష అనుభవించాలని తీర్పులో పేర్కొన్నారు. పోలీసుల తరపున అదనపు పబ్లిక్ ప్రాసిక్యూటర్ నరసింహారెడ్డి కోర్టులో వాదనలు వినిపించారు.

టీయూ భూములను కాపాడాలి

- పీడీఎస్‌యూ ఆధ్వర్యంలో వర్సిటీ రిజిస్ట్రార్ యాదగిరికి వినతి

రిజిస్ట్రార్‌కు వినతిపత్రం అందజేస్తున్న పీడీఎస్‌యూ నాయకులు

డిచ్‌పల్లి, ఆగస్టు 31 (ఆంధ్రజ్యోతి): తెలంగాణ యూనివర్సిటీకి చెందిన విలువైన భూములను వ్యవసాయ కళాశాల నిర్మాణానికి కేటాయించే ప్రతిపాదనను వ్యతిరేకిస్తూ పీడీఎస్‌యూ ఆధ్వర్యంలో వర్సిటీ రిజిస్ట్రార్ యాదగిరికి సోమవారం వినతిపత్రం అందజేశారు. ఈ సందర్భంగా పీడీఎస్‌యూ జిల్లా ప్రధాన కార్యదర్శి ఎల్.అనిల్ కుమార్ మాట్లాడుతూ.. వ్యవసాయ కళాశాల ఏర్పాటు చేయడం స్వాగతించదగిన విషయమేనని అన్నారు. అయినప్పటికీ ఇప్పటికే ఉన్న తెలంగాణ యూనివర్సిటీకి చెందిన విలువైన భూములను కేటాయించడం మాత్రం సరైన నిర్ణయం కాదన్నారు. యూనివర్సిటీ భూములు భవిష్యత్‌లో విద్యార్థుల అవసరాలకు, కొత్త కోర్సులు, పరిశోధనా కేంద్రాలు, హాస్టళ్లు, ప్రయో గశాలలు, ఇతర విద్యా మౌలిక వసతుల విస్తరణకు ఎంతో అవసరమని పేర్కొన్నారు. తెలంగాణ యూనివర్సిటీ ఇప్పటికే ఉన్నత విద్యను అందిస్తున్న ముఖ్యమైన ప్రభుత్వ విశ్వవి ద్యాలయమని, భవిష్యత్ అవసరాలను దృష్టిలో పెట్టుకుని

మిగతా 6వ పేజీలో...

చంచల్‌గూడ జైలులో రిమాండ్ ఖైదీ ఆత్మహత్య

సైదాబాద్, ఆగస్టు 31(ఆంధ్రజ్యోతి): చంచల్‌గూడ జైలులో రిమాండ్ ఖైదీ ఆత్మహత్యకు పాల్పడ్డాడు. రోడ్డు ప్రమాదం కేసులో రిమాండ్‌లో ఉన్న కంది సాగర్(31) జూలై 25న కంటి వైద్య చికిత్స నిమిత్తం నిజామాబాద్ జిల్లా జైలు నుంచి చంచల్‌గూడ జైలుకు తరలించారు. జైలు టెలిఫోన్ బూత్ నుంచి భార్యతో మాట్లాడాడు. అనంతరం వాష్‌రూంకు వెళ్లి ఉరి వేసుకున్నాడు. వెంటనే తోటి ఖైదీలు గమనించి జైలు అధికారులకు చెప్పారు. ఉస్మానియా ఆసుపత్రికి తరలిస్తుండగా మార్గమధ్యలో మృతి చెందినట్లు అధికారులు తెలిపారు. ఈ ఘటనపై అధికారులు డబీర్‌పురా పోలీసులకు ఫిర్యాదు చేయడంతో కేసు నమోదు చేసి దర్యాప్తు చేస్తున్నారు.

ప్రభుత్వ ఆస్పత్రి సేవలను వినియోగించుకోవాలి
- అర్బన్ ఎమ్మెల్యే ధన్‌పాల్ సూర్యనారాయణ
6

చెత్త నిర్వహణ
- పల్లెల్లో కానరాని పారిశుధ్య చర్యలు
- ఎడపల్లి మండలంలో 17 జీపీలు.. 55 వేలకుపైగా జనాభా
- పారిశుధ్య కార్మికులు ఉన్నా ఫలితం శూన్యం
4

క్రైం సమాచారం

చెరువులో దూకి ఆత్మహత్య

డిచ్‌పల్లి, ఆగస్టు 31 (ఆంధ్రజ్యోతి): మండలంలోని రాంపూర్ గ్రామానికి చెందిన కుర్మ భీరప్ప(51) చెరువులో దూకి ఆత్మహత్య చేసుకున్నట్లు స్థానికులు తెలిపారు. సోమవారం ఉదయం రాంపూర్‌లో చెరువులో భీరప్ప పడి ఆత్మహత్య చేసుకున్న విషయాన్ని స్థానికులు గుర్తించి పోలీసులకు సమాచారం ఇచ్చారు. పోలీసులు ఘటన స్థలానికి చేరుకొని కేసు నమోదుచేశారు. మృతదేహాన్ని జిల్లా ప్రభుత్వ ఆస్పత్రికి తరలించారు. దీనిపై పోలీసులను వివరణ కోరగా మృతికి గల కారణాలు తెలియాల్సి ఉందని చెప్పారు.

చికిత్స పొందుతూ వ్యక్తి మృతి

బోధన్, ఆగస్టు 31 (ఆంధ్రజ్యోతి): మండలంలోని ఎరాజ్‌పల్లి గ్రామానికి చెందిన నర్సన్న(48) చికిత్స పొందుతూ మృతి చెందినట్లు బోధన్ రూరల్ ఎస్సై రాజశేఖర్ తెలిపారు. ఈ నెల 24వ తేదీన తన ఇంట్లో దూలానికి ఉరి వేసుకుని ఆత్మహత్యకు యత్నించాడన్నారు. అతని భార్య విమల చికిత్స నిమిత్తం జిల్లా ఆస్పత్రికి తరలించగా చికిత్స పొందుతూ సోమవారం మృతి చెందినట్లు ఎస్సై వివరించారు. మృతుడి భార్య ఫిర్యాదు మేరకు కేసు నమోదు చేశామని, కేసును దర్యాప్తు చేస్తున్నామని పేర్కొన్నారు.

అటవీ భూమి ఆక్రమణ.. వ్యక్తి అరెస్టు

సిరికొండ, ఆగస్టు 31 (ఆంధ్రజ్యోతి): సిరికొండ రేంజ్ పరిధిలోని తాటిపల్లికి చెందిన బూక్య మోహన్ అటవీలో భూమి కబ్జా చేసి దున్నినందుకు అరెస్టు చేసి, కేసు నమోదు చేశామని రేంజ్ అధికారి నర్సింగ్‌రావు తెలిపారు. మోహన్‌ను తహసీల్దార్ రవీందర్‌రావు ఎదుట సోమవారం సాయంత్రం బైండోవర్ చేశామన్నారు. సత్‌ప్రవర్తన కలిగి ఉండాలని ఇకముందు అటవీ భూమిని కబ్జా చేసేందుకు ప్రయత్నించవద్దని తహసీల్దార్ హెచ్చరిస్తూ వ్యక్తిగత పూచీకత్తుపై విడుదల చేశారు. ఈ సందర్భంగా రేంజ్ అధికారి నర్సింగ్‌రావు మాట్లాడుతూ.. ప్రభుత్వం ఎలాంటి భూమిపై హక్కులు కల్పించడం లేదని దురాశతో అటవి భూములను ఆక్రమించవద్దని ఆయన హెచ్చరించారు. భూములు ఆక్రమించినా, చెట్లు నరికివేసినా చట్ట కేసులు నమోదు చేసి చర్యలు తీసుకుంటామని రేంజ్ అధికారి నర్సింగ్‌రావు హెచ్చరించారు.

తాళం వేసిన ఇంట్లో చోరీ

బోధన్, ఆగస్టు 31(ఆంధ్రజ్యోతి): పట్టణంలోని శక్కర్‌నగర్‌లో నివాసం ఉంటున్న మహమ్మద్ జహీరోద్దీన్ అనే వ్యక్తి ఇంట్లో దుండగులు చోరీకి పాల్పడ్డారని పోలీసులు తెలిపారు. ఈ నెల 24న కుటుంబ సభ్యులతో హైదరాబాద్ వెళ్లగా దొంగలు ఇంట్లో ఉన్న బంగారు ఆభరణాలతో పాటు ద్విచక్ర వాహనం సైతం ఎత్తుకెళ్లారన్నారు. సోమవారం ఇంటికి వచ్చి చూడగా చోరీ జరిగినట్లు గుర్తించి పోలీసులకు సమాచారం అందించారు. ఘటన స్థలానికి చేరుకున్న పట్టణ సీఐ సీసీ ఫుటేజీల ద్వారా దర్యాప్తు చేపట్టారు.

పరారీలో ఉన్న మోసగాడి అరెస్టు

వేల్పూర్ , ఆగస్టు 31 (ఆంధ్రజ్యోతి): విదేశాల్లో విద్యా ఉద్యోగ అవకాశాలు కల్పిస్తామని ప్రజల నుంచి డబ్బులు వసూలుచేసి మోసం చేసిన జాన్కంపేట్‌కు చెందిన కొలిప్యాక్ ప్రవీణ్‌ను సోమవారం అరెస్టు చేసి రిమాండ్‌కు తరలించినట్లు ఎస్సై సంజీవ్ తెలిపారు. 2023లో ఆర్మూర్ పరిసర ప్రాంతాల్లో కొలిప్యాక్ ప్రవీణ్ పలువురిని మోసగించాడన్నారు. ఆయనపై చీటింగ్ కేసు నమోదైనప్పటి నుంచి పరారీలో ఉన్నారన్నారు. నమ్మదగిన సమాచారం మేరకు అతన్ని అరెస్టు చేసి రిమాండు నిమిత్తం కోర్టులో హజరు పర్చామన్నారు. ప్రజలు బోగస్ ఏజెంట్లను నమ్మి మోసపోవద్దని ఎస్సై సూచించారు.

కారు, స్కూటీ చోరీ.. నిందితుడి రిమాండ్

ఇందూరు, ఆగస్టు 31(ఆంధ్రజ్యోతి): నగరంలోని 2వ, 4వ టౌన్ పోలీస్ స్టేషన్ పరిధిలో కారు, స్కూటీని దొంగిలించిన అబ్దుల్ సల్మాన్‌ఖాన్‌ను అరెస్టు చేసినట్లు 2వ టౌన్ పోలీసులు తెలిపారు. ప్రత్యేకంగా తనిఖీలు చేసి సీసీ కెమెరాల ఆధారంగా దొంగను పట్టుకున్నామన్నారు. నిందితుడిని కోర్టులో హాజరుపర్చగా రిమాండ్‌కు పంపించినట్లు ఎస్సై యాదగిరి వివరించారు.

గణేష్ మండపాల వద్ద గుంతలు పూడ్చాలి

బోధన్, ఆగస్టు 31 (ఆంధ్రజ్యోతి): గణేష్ మండపాల వద్ద గుంతలను పూడ్చాలని ఆటోనగర్ కాలనీవాసులు సోమవారం అధికారులకు వినతిపత్రం అందించారు. ఈ సందర్భంగా వారు మాట్లాడుతూ.. వినాయకులను ప్రతిష్ఠించడానికి తీసుకొచ్చేటప్పుడు రోడ్డంత గుంతలమయంగా ఉందన్నారు. దీని వల్ల ఇబ్బందులు తలెత్తే సమస్య ఉంటుందని పేర్కొన్నారు. కావున గణేష్ మండపాల వద్ద గుంతలను పూడ్చాలని కోరారు. ఈ సందర్భంగా మునిసిపల్ కమిషనర్ జాదవ్ కృష్ణ మాట్లాడుతూ.. తప్పకుండా గుంతలను పూడ్చివేయిస్తామని, గణేష్ మండపాల వద్ద ఇబ్బందులు కలగకుండా చూస్తామన్నారు.

పేదలకు డబుల్ బెడ్‌రూం ఇళ్లు ఇవ్వాలి

ధర్నా చేస్తున్న సీపీఎం నాయకులు

ఆర్మూర్, ఆగస్టు 31 (ఆంధ్రజ్యోతి): పేదలకే డబుల్ బెడ్ రూం ఇళ్లు ఇవ్వాలని సీపీఎం నాయకులు డిమాండ్ చేశారు. సోమవారం సీపీఎం ఆధ్వర్యంలో ఆర్మూర్ తహసీల్దార్ కార్యాలయం ఎదుట ధర్నా చేపట్టారు. ఈ సందర్భంగా ఆర్మూర్ డివిజన్ కార్యదర్శి పల్లపు వెంకటేష్, పట్టణ కార్యదర్శి కుతాడి ఎల్లయ్య మాట్లాడుతూ.. డబుల్ బెడ్‌రూంలు రాని పేదలకు ప్రభుత్వం ఇంటిస్థలం అందజేసి రూ.10 లక్షల రుణం మంజూరు చేయాలన్నారు. ప్రభుత్వ స్థలాల్లో గుడిసెలు వేసుకున్న వారందరికి పట్టాలు ఇచ్చి మౌలిక వసతులు కల్పించాలని కోరారు. పట్టణంలో పేదలు సొంతిళ్లు లేక గత 30 ఏళ్లుగా ఇబ్బందులు పడుతున్నారన్నారు. అనంతరం తహసీల్దార్‌కు వినతిపత్రం అందజేశారు. కార్యక్రమంలో భూమన్న, రవి, నాగేష్‌గౌడ్, సాయిలు, విఠల్, అమీర్‌ఖాన్ పాల్గొన్నారు.

కోటగిరి: మండల కేంద్రంలో అసంపూర్తిగా మిగిలిపోయిన డబుల్ బెడ్ రూమ్ ఇళ్లను పూర్తి చేసి నిరుపేదలకు అందించాలని సీపీఐ మండల కార్యదర్శి విఠల్ గౌడ్ డిమాండ్ చేశారు. కోటగిరి మండల పరిషత్ కార్యాలయంలో సోమవారం సీపీఐ పార్టీ ఆధ్వర్యంలో ఎంపీడీవో విష్ణుకు వినతిపత్రం అందించారు. గత ప్రభుత్వ హయంలో 120ఇళ్లు మంజూరు చేసినా కాంట్రాక్టర్ మధ్యలోనే వదిలివేసి వెళ్లిపోయిన ఇంత వరకు ఎలాంటి చర్యలు తీసుకోకపోవడం సరికాదన్నారు. ఎమ్మెల్యే పనులను పూర్తి చేయించాలన్నారు. లేకపోతే ఆందోళనలు చేపడతామన్నారు. గంగాధర్, సాయిలు, రవి, రాజయ్య ఉన్నారు.

ఎమ్మార్పీఎస్‌ను బలోపేతం చేయాలి

మోర్తాడ్, ఆగస్టు 31 (ఆంధ్రజ్యోతి): గ్రామాల్లో ఎమ్మార్పీఎస్, ఎంఎస్‌పీలను బలోపేతం చేయాలని జిల్లా ఇన్‌చార్జి ఎం.యాదగిరి మాదిగ అన్నారు. సోమవారం మండలకేంద్రంలో మండల విస్తృత స్థాయి సమావేశం నిర్వహించారు. అనంతరం ఎమ్మార్పీఎస్ మండల అధ్యక్షుడిగా తెడ్డు సుమన్ మాదిగ, ఎంఎస్‌పీ మండల అధ్యక్షుడిగా కాసర్ల మురళి మాదిగ ఏకగ్రీవంగా ఎన్నికయ్యారు. ప్రతీ మండలంలో కమిటీలను ఏర్పాటు చేయాలని బాల్కొండ నియోజవర్గ ఇన్‌చార్జి కనక ప్రమోద్ మాదిగ, ముఖ్య అతిథి యాదిగిరికోరారు. ఈనెల 9న చలో వరంగల్‌ను విజయవంతం చేయాలని కోరారు. కార్యక్రమంలో ములిగే సు మన్, కపిల్, గంగాధర్, గురవయ్య, నాగభూషణ్, తదితరులు పాల్గొన్నారు.

వివక్ష చూపితే శిక్షార్హులే

అవగాహన కల్పిస్తున్న ఆర్ఐ శంకర్

సాలూర, ఆగస్టు31 (ఆంధ్రజ్యోతి): అంటరానితనం నేరమని, వివక్ష చూపినట్లయితే శిక్షార్హులు అవుతారని సాలూర మండల రెవెన్యూ ఇన్‌స్పెక్టర్ శంకర్ అన్నారు. పౌర హక్కుల దినోత్సవం సందర్భంగా సోమవారం సాలంపాడ్ క్యాంప్ పంచాయతీలో అవగాహన కల్పించారు. ప్రతిఒక్కరూ స్వేచ్ఛ, సమానత్వం, సోదరభావంతో మెలగాలని సూచించారు. అంటరానితనాన్ని ప్రోత్సహిస్తే కఠిన చర్యలు ఉంటాయని హెచ్చరించారు. కార్యక్రమంలో పోలీస్ సిబ్బంది, గ్రామస్థులు పాల్గొన్నారు.

ఎడపల్లిలో పాఠశాల వద్ద చెత్త కుప్పలు

- పల్లెల్లో కానరాని పారిశుధ్య చర్యలు
- ఎడపల్లి మండలంలో 17 జీపీలు.. 55 వేలకుపైగా జనాభా
- పారిశుధ్య కార్మికులు ఉన్నా ఫలితం శూన్యం
- దోమల విజృంభణ.. వ్యాధుల భయం
- ప్రజల్లో మార్పు వస్తేనే మేలు

చెత్త నిర్వహణ

ఎడపల్లి, ఆగస్టు 30 (ఆంధ్రజ్యోతి): మండలంలో పారిశుధ్యం పడకేసింది. మండలంలో 17 గ్రామపంచాయతీలు, 55 వేలకుపైగా జనాభా ఉన్నా చెత్త తొలగింపు, మురుగు కాలువల శుభ్రత సక్రమంగా సాగడం లేదన్న విమర్శలు ఉన్నాయి. పారిశుధ్య కార్మికుల వేతనాలు, ట్రాక్టర్ల నిర్వహణకు ప్రతి నెలా లక్షల్లో ఖర్చు చేస్తున్నా పరిస్థితిలో మార్పు కనిపించడం లేదు.

పేరుకుపోయిన చెత్త కుప్పలు

మండలకేంద్రంలోని జిల్లా పరిషత్ ఉన్నత పాఠశాల ప్రధాన ద్వారం, ప్రహరీ పక్కనే చెత్తకుప్పలు పేరుకుపోయాయి. చెత్తలో పశువులు సంచరిస్తుండగా దుర్గంధంతో విద్యార్థులు, స్థానికులు ఇబ్బందులు పడుతున్నారు. మురుగు కాలువల్లో పూడిక పేరుకుపోవడంతో దోమలు విజృంభిస్తున్నాయి. రోడ్లపై నిలిచిన వర్షపు నీరు దోమల వృద్ధికి కారణమవుతోంది.

చెత్తలో కాగితాలు తింటున్న ఆవు

ఎక్కడ చెత్త అక్కడే..

కాలువల్లో నుంచి తీసిన చెత్తను సైతం అక్కడే వదిలేస్తుండటంతో పారిశుధ్యం మరింత అధ్వానంగా మారతోంది. ఇప్పటికే పలు గ్రామాల్లో డెంగీ బారినపడి పలువురు ఆస్పత్రుల పాలయ్యారు. ఇప్పటికైనా అధికారులు స్పందించి పారిశుధ్యంపై దృష్టి సారించాలి.

ప్రజల్లో చైతన్యం రావాలి..

మన ఆరోగ్యం మన చేతుల్లో ఉందని ప్రజలు గుర్తిస్తేనే పారిశుధ్య నివారణలో భాగస్వాములు అవుతారు. ఎక్కడ పడితే అక్కడ చెత్త వేయడం మానుకోవాలి. తడి, పొడి చెత్తకు రెండు బకెట్లు ఏర్పాటు చేసుకొని తొలగించుకుంటే ఆరోగ్యం కాపాడుకోవడం సాధ్యమవుతుంది. చెత్త సేకరణకు వచ్చే ట్రాక్టర్‌లో చెత్త వేయాలి. చెత్తను రోడ్డు పక్కన పడేస్తూ పరిసరాలను ప్రజలే అపరిశుభ్రంగా మారుస్తున్నారు. ప్లాస్టిక్ కవర్ల వాడకం చాలా ప్రమాదమని తెలిసిన వాటినే వాడుతున్నారు. వీటిపై ప్రజలకు అవగాహన కల్పించాలి.

కంపోస్టు షెడ్లను వినియోగంలోకి తేవాలి

- బోధన్ డీఎల్‌పీవో నాగరాజు

రికార్డులు పరిశీలిస్తున్న డీఎల్‌పీవో నాగరాజు

కోటగిరి, ఆగస్టు 31 (ఆంధ్రజ్యోతి): గ్రామాలలో కంపోస్టు షెడ్లను వినియోగంలోకి తీసుకురావాలని బోధన్ డీఎల్‌పీవో నాగరాజు సూచించారు. పోతంగల్ మండలంలోని హంగర్గ, సుంకిని గ్రామాల్లో సోమవారం ఆయన పర్యటించారు. ఆయా పంచాయతీల్లో రికార్డులను పరిశీలించారు. లక్షలాది రూపాయలు వెచ్చించి నిర్మించి కంపోస్టు షెడ్లు వృథాగా ఉండడంపై అసంపూర్తి వ్యక్తం చేశారు. కంపోస్టు షెడ్‌లలో తడి, పొడి చెత్తను వేరు చేసి సేంద్రియ ఎరువులను తయారు చేయాలని సూచించారు. గ్రామాలలో పారిశుధ్యం, తాగునీటి సమస్యలు తలెత్తకుండా చూడాలన్నారు. ఈ కార్యక్రమంలో సర్పంచ్‌లు ఉదయ్ భాస్కర్, షాజీపటేల్ తదితరులు పాల్గొన్నారు.

చెడు వ్యసనాలకు దూరంగా ఉండాలి

మాట్లాడుతున్న ఎస్‌హెచ్‌వో సత్యనారాయణ

ఆర్మూర్, ఆగస్టు 31(ఆంధ్రజ్యోతి): విద్యార్థులు చెడు వ్యసనాలకు దూరంగా ఉండాలని ఆర్మూర్ ఎస్‌హెచ్‌వో సత్యనారాయణగౌడ్ అన్నారు. సోమవారం కృష్ణవేణి పాఠశాలలో మన కాలనీ, మన భద్రత, మన బాధ్యత కార్యక్రమంలో భాగంగా డ్రగ్స్‌పై చైతన్య సదస్సు నిర్వహించారు. ఈ సందర్భంగా ఆయన మాట్లాడుతూ విద్యార్థులు డ్రగ్స్ గంజాయి లాంటి మత్తు పదార్థాలకు దూరంగా ఉండాలన్నారు. ప్రతీ ఒక్కరు ట్రాఫిక్ నిబంధనలను పాటించాలని సూచించారు. సైబర్ మోసాల పట్ల జాగ్రత్తగా ఉండాలని, విద్యార్థులు మొబైల్ ఫోన్‌లకు దూరంగా ఉంటు చదువుపై ఏకగ్రత నిలపాలని సూచించారు. విద్యార్థినులకు షీటీం సేవలపై వివరించి, ఆపద సమయంలో షీటీంకు ఫిర్యాదు చేసే క్యూఆర్ కోడ్ విధానాన్ని ఎస్‌హెచ్‌వో వివరించారు.

ముప్కాల్: బాల్కొండ ప్రభుత్వ కళాశాలలో బాల్కొండ ఎస్సై శైలేందర్ పేరెంట్ సమావేశంలో మాట్లాడారు. విద్యార్థుల తల్లిదండ్రులు తమ పిల్లలను వ్యసనాలకు బానిస కాకుండా తమను ఒక కంట కనిపెడుతూ ఉండాలని సూచించారు. రోజూ పిల్లల కోసం ఒక గంట సమయం కేటాయించాలన్నారు. కార్యక్రమంలో ప్రిన్సిపాల్ రజియోద్దిన్, స్టూడెంట్ కౌన్సిలర్ రాజేష్, ఎన్ఎస్ఎస్ ప్రోగ్రాం ఆఫీసర్ సదా మురళి పాల్గొన్నారు.

మండల ప్రజావాణికి ఫిర్యాదుల వెల్లువ

- అధికారులకు వినతిపత్రాలు సమర్పించిన ప్రజలు
- సమస్యలు పరిష్కారిస్తామని అధికారుల హామీలు

పోతంగల్‌లో ఫిర్యాదు చేస్తున్న సర్పంచ్

నందిపేట, రెంజల్, కోటగిరి, ముప్కాల్, ఆర్మూర్, ఆగస్టు 31(ఆంధ్రజ్యోతి): ఆయా మండలాల్లో నిర్వహించిన ప్రజావాణి కార్యక్రమాలకు ప్రజలు పోటెత్తారు. అధికారులు ప్రజల నుంచి వినతులు స్వీకరించి, సమస్యలు పరిష్కరిస్తామని హామీ ఇచ్చారు. నందిపేట మం డలంలో ఆరు ఫిర్యాదులు అందాయి. ఎంపీడీవో శ్రీని వాస్‌రావు, తహసీల్దార్ లక్ష్మణ్, ఎంపీవో రాజశేఖర్, ఎం ఈవో అవదూత గంగాధర్ తదితరులు పాల్గొన్నారు. రాష్ట్ర ప్రభుత్వం వ్యవసాయ కార్మికుడికి ఫించన్లు ఇవ్వాలని ఏపీకేఎంఎస్ జిల్లా అధ్యక్షుడు గంగాధర్ వినతిపత్రం అందజేశారు.

- రెంజల్‌లో నాలుగు ఫిర్యాదులు స్వీకరించినట్లు ఎంపీడీవో కమలాకర్ తెలిపారు.
- కోటగిరిలో 15 ఫిర్యాదులు వచ్చినట్లు ఎంపీడీవో విష్ణు తెలిపారు. ఇందిరమ్మ ఇళ్లకు 7, భూ సమస్యలపై 6, విద్యుత్, రవాణాపై ఒకటి చొప్పున ఫిర్యాదులు వచ్చాయన్నారు. పోతంగల్‌లో 6 ఫిర్యాదులు వచ్చినట్లు ఎంపీడీవో చందర్ తెలిపారు.
- ముప్కాల్‌లో ఐదు దరఖాస్తులు వచ్చినట్లు ఎంపీడీవో రమేష్, తహీసల్దార్ ముతాజ్జోద్దిన్ తెలిపారు. బాల్కొండలో 4 దరఖాస్తులను ఎంపీడీవో విజయ్‌భాస్కర్‌రెడ్డి, తహసీల్దార్ శ్రీనివాస్ స్వీకరించారు. ఇతర అధికారులు పాల్గొన్నారు.
- ఆర్మూర్ సబ్‌కలెక్టర్ కార్యాలయంలో 9 ఫిర్యాదులు రాగా సబ్‌కలెక్టర్ అభిజ్ఞాన్ మాల్వియా స్వీకరించారు. పరిష్కారానికి ఆదేశించారు.

సమాజ సేవలో ముందుండాలి

బాలకిషన్ దంపతులను సన్మానిస్తున్న ఎమ్మెల్యే

వేల్పూర్,ఆగస్టు31 (ఆంధ్రజ్యోతి): ఉద్యోగ విరమణ పొందిన వారు సమాజ సేవలో ముందుండాలని ఎమ్మెల్యే వేముల ప్రశాంత్‌రెడ్డి ఆకాంక్షించారు. సోమవారం వేల్పూర్ ఎంపీడీవోగా బాధ్యతలు నిర్వహించిన బాలకిషన్ సోమవారం ఉద్యోగ విరమణ కార్యక్రమానికి ముఖ్యఅతిథిగా ఎమ్మెల్యే వేముల ప్రశాంత్‌రెడ్డి హాజరై మాట్లాడారు. ఉద్యోగ రీత్యా నిత్యం ప్రజలతో సంబందాలు కలిగి ఉన్న ఎంపీడీవో బాలకిషన్ ఇక ముందు కూడా కుటుంబానికి సమయం కేటాయిస్తునే అవసరమైనప్పుడు సమాజ సేవలో ఉండాలని సూచించారు. అంతకుముందు బాలకిషన్ దంపతులను ఎమ్మెల్యే సత్కరించారు. కార్యక్రమంలో డీఆర్‌డీవో సాయన్న, ఉద్యోగులు, పార్టీల నాయకులు పాల్గొన్నారు.

అంత్యక్రియల్లో పాల్గొన్న ఎమ్మెల్యే వేముల

భీమ్‌గల్ రూరల్: భీమ్‌గల్ మాజీ జడ్పీటీసీ సభ్యుడు, బీఆర్ఎస్ సీనియర్ నేత రవి తండ్రి అనారోగ్యంతో చనిపోయాడు. సోమవారం రవి స్వగ్రామమైన బాబాపూర్‌లో అంత్యక్రియలు నిర్వహించారు. ఎమ్మెల్యే వేముల ప్రశాంత్‌రెడ్డి అంత్యక్రియల్లో పాల్గొని మృతదేహానికి పార్థివదేహానికి పూలమాలలు వేసి నివాళులు అర్పించారు.

మండల మహాజన సభలు

రుద్రూరు: మండల కేంద్రంలో సమాఖ్య అధ్యక్షురాలు అధ్యక్షతన సోమవారం మహాజనసభ నిర్వహించి నూతన కార్యవర్గాన్ని ఎన్నుకున్నారు. బి.రాధ, కార్యదర్శిగా గంగామణి, కోశాధికారి తబస్సుం బేగంను ఎన్నుకున్నారు. కార్యక్రమంలో మాజీ అధ్యక్షురాలు ద్రుపతి, ఏపీఎం బస్వంత్ రావ్, సీసీలు విఠల్, ఫుల్‌సింగ్, అకౌంటెంట్ సుధ పాల్గొన్నారు.

మాక్లూర్: మండల సమాఖ్య సర్వసభ్య సమావేశం నిర్వహించి నూతన కార్యవర్గాన్ని ఎన్నుకున్నారు. అధ్యక్షురాలిగా శ్రీకన్య, కార్యదర్శిగా అక్బరి, కోశాధికారిగా సుమలతను ఎన్నుకున్నారు. కార్యక్రమంలో సర్పంచ్ వెంకటేశ్వర్‌రావు, ఐపీ ప్రసాద్, ఏపీఎం ఉమాకిరణ్ ఉన్నారు.

రిటైర్డ్ టీచర్‌కు సన్మానం

నవీపేట: నాళేశ్వర్ జడ్పీహెచ్ఎస్ ఉపాధ్యాయుడు బి.సంజీవ రావు సోమవారం ఉద్యోగ విరమణ పొందారు. పాఠశాలలో సంజీవ రావును శాలువా, పూలమాలలతో సన్మానించారు. కార్యక్రమంలో జడ్పీ మాజీ చైర్మన్ దాదన్నగారి విఠల్ రావు, ఎంఈవో అశోక్, హెచ్ఎం శ్రీదిప్, సర్పంచ్ లావణ్య, ఉప సర్పంచ్ శ్రీనివాస్, ప్రకాష్‌రావు, రమణరావు, శ్రీనివాస్ రావు తదితరులు పాల్గొన్నారు.

కమ్మర్‌పల్లి: కోనాపూర్ ఉన్నత పాఠశాలలో ఉద్యోగ విరమణ పొందనున్న టీచర్ ధర్మేందర్‌ను ఎంఈవో నేర ఆంద్రయ్య, సర్పంచ్ రిక్కా అరుణ్ రెడ్డి, ఉప సర్పంచ్ ఉదయ్, ముప్కాల్ ఎంఈవో గంగారాం, హెచ్ఎం రాంప్రసాద్ తదితరులు సన్మానించారు.

ఇసుక ట్రాక్టర్ పట్టివేత

సాలూరా: మండలంలోని మందర్నమంజీరా పరివాహక ప్రాంతం నుంచి అక్రమంగా ఇసుక తరలిస్తున్న ట్రాక్టర్‌ను పట్టుకున్నట్లు బోధన్ రూరల్ ఎస్సై ఎం.రాజశేఖర్ తెలిపారు. ఇసుక ట్రాక్టర్‌పై కేసు నమోదు చేశామన్నారు.

ఆర్థికసాయం అందజేత

నవీపేట: మండల రజక సంఘం అధ్యక్షుడు కామయ్య మృతిచెందగా బాధిత కుటుంబానికి సోమవారం నవీపేటకు చెందిన కొండపల్లి హన్మంతు రూ.5 వేల ఆర్థిక సహాయాన్ని అందజేశారు.

న్యూస్ బాక్స్

కార్యదర్శిపై ఫిర్యాదు

నవీపేట: నవీపేట కార్యదర్శి నిబంధనలు బేఖాతర్ చేస్తున్నారని 5వ వార్డు సభ్యుడు చల్లా రవీందర్ మండల ప్రజావాణిలో ఫిర్యాదు చేశారు. పంచాయతీ సాధారణ సమావేశానికి సంబంధించి నోటీసు సరిగా అందించలేదన్నారు.

నిబంధనలు పాటించాలి

రెంజల్: ప్రతి వాహనదారుడు ట్రాఫిక్ నిబంధనలు పాటించాలని ఎస్సై గంగాధర్ అన్నారు. సోమవారం మండలంలోని సాటాపూర్ చౌరస్తాలో వాహనాల తనిఖీలు నిర్వహించారు. ఆయన వెంట సిబ్బంది ఆసిఫ్, వాజిద్ పాల్గొన్నారు.

కవిత దంపతుల పూజలు

నందిపేట: చౌడమ్మ కొండూర్‌లో రాజ్యలక్ష్మి సమేత శ్రీ లక్ష్మి నరసింహా స్వామి ఆలయంలో తెలంగాణ రక్షణ సేన ఆదినేత కల్వకుంట్ల కవిత, అనీల్ దంపతులు ప్రత్యేక పూజలు చేశారు. కార్యక్రమంలో నాయకులు నవీన్‌ఆచారి,మనోజ్, సంతోష్, దినేష్ తదితరులు ఉన్నారు.

విద్యార్థులకు కంటి పరీక్షలు

వర్ని: కోటయ్య క్యాంపు కేజీబీవీలో సోమవారం విద్యార్థులకు కంటి పరీక్షలు నిర్వహించారు. ఇందేలె వర్ని డివిజన్ ఆప్తాల్మిక్ రమేష్, మల్లయ్య ఉన్నారు.

స్మార్ట్ రేషన్ కార్డుల పంపిణీ

మోర్తాడ్: శెట్‌పల్లిలో సర్పంచ్ పెగడ విజయ్ కుమార్ స్మార్ట్ రేషన్ కార్డులను పంపిణీ చేశారు. ఏఎంసీ డైరెక్టర్ రంజిత్, బి. సాయిరాం తదితరులున్నారు.

నంది పేట: చౌడమ్మ కొండూర్‌లో స్మార్ట్ రేషన్ కార్డులను సర్పంచ్ జంగిడి గోదావరి అందజేశారు. ఉప సర్పంచ్ బండారి సాయికుమార్, కార్యదర్శి అర్జున్, వార్డు సభ్యులు సంతోష్, పోశెట్టి, జీపీవో, రేషన్ డీలర్లు పాల్గొన్నారు.

ఆర్మూర్‌లో రక్తదాన శిబిరం

ఆర్మూర్: పట్టణంలో సోమవారం గొట్టుముక్కుల సుమలత స్మారకార్థం రక్తదాన శిబిరం నిర్వహించారు. 20 మంది యువకులు రక్తదానం చేశారు. రవి, ప్రతాప్, రఘు, ప్రవీణ్, గంగాధర్, రవితేజ తదితరులు పాల్గొన్నారు.

సెల్‌ఫోన్ల అప్పగింత

ఆర్మూర్: ఆర్మూర్ పోలీస్ స్టేషన్ పరిధిలో ఏడుగురికి పోగొట్టుకున్న మొబైల్ ఫోన్‌లను ఎస్‌హెచ్‌వో సత్యనారాయణ అప్పగించారు. ఫోన్లు పోగొట్టుకుంటే సీఈఐఆర్ పోర్టల్‌తో గుర్తిస్తామన్నారు.

బస్సు సేవలు పునరుద్ధరించాలి

ఏర్గట్ల: మెట్‌పల్లి నుంచి మండలంలోని బట్టాపూర్, ఏర్గట్ల, తాళ్ళరాంపూర్, తడపాకల్ గ్రామాల మీదుగా నిర్మల్ వరకు నడిచే బస్సును యథావిధిగా బస్సు సేవలు పునరుద్ధరించాలని ప్రజాప్రతినిధులు కోరారు. దీనికి డిపో మేనేజర్ సానుకూలంగా స్పందించారని తెలిపారు. కార్యక్రమంలో బట్టాపూర్ సర్పంచ్ భూషణవేని ప్రవీణ్ యాదవ్, ఉపసర్పంచ్ మూడ్ దయానంద్ వీడిసి సభ్యులు మెట్‌పల్లి డిపో మేనేజర్ హరిని కలిసి వినతిపత్రం అందజేశారు.

ఇందిరమ్మ ఇల్లు ప్రారంభం

వేల్పూర్: మండలకేంద్రంలో ఇందిరమ్మ ఇంటిని కాంగ్రెస్ బాల్కొండ నియోజకవర్గ ఇన్‌చార్జి ముత్యాల సునీల్ కుమార్‌రెడ్డి ప్రారంభించారు. కార్యక్రమంలో పార్టీ మండల అధ్యక్షుడు రంగు అనిల్ గౌడ్, ఏలేటి రాజేందర్, రమణ, దామోదర్‌గౌడ్, రేవంత్‌రెడ్డి పాల్గొన్నారు.

బస్సులు నడిపించాలి

బోధన్: విద్యార్థుల సౌకర్యార్థం సమయానికి బస్సులు నడిపించాలని కళాశాల విద్యార్థులు కల్దుర్కిలో బస్సు ఎదుట ధర్నా నిర్వహించారు. అనంతరం డిపో మేనేజర్ విశ్వనాథ్‌తో మాట్లాడారు. కల్దుర్కి, ఖండ్‌గావ్ తదితర గ్రామాల వైపు విద్యార్థుల సౌకర్యార్థం బస్సులను నడిపిస్తామని హామీ ఇచ్చారు. విద్యార్థులు ఎలాంటి ఆందోళన చెందవద్దని డిపో మేనేజర్ సూచించారు.

అంబేడ్కర్ విగ్రహావిష్కరణ

భీమ్‌గల్ రూరల్: సుదర్శన్‌నగర్ తండాలో అంబేద్కర్ విగ్రహాన్ని కాంగ్రెస్ నియోజకవర్గ ఇన్‌చార్జి ముత్యాల సునీల్ కుమార్ ఆవిష్కరించారు. సర్పంచ్ వసుందర్, కాంగ్రెస్ నాయకులు లక్ష్మణ్, అనంతరావు, తదితరులు పాల్గొన్నారు.

సమస్యలు పరిష్కరించాలని వినతి

జక్రాన్‌పల్లి:రూరల్ ఎమ్మెల్యే డాక్టర్ భూపతిరెడ్డిని జక్రాన్‌పల్లి కాంగ్రెస్ నాయకులు కలిశారు. గ్రామంలోని సమస్యలను పరిష్కరించాలని కోరారు. కార్యక్రమంలో సర్పంచ్‌ల ఫోరం జిల్లాధ్యక్షుడు ఎం.చిన్నసాయిరెడ్డి, గడ్డం సంజయ్‌రెడ్డి, వినోద్, తిరుపతి, ఉదయ్, తదితరులున్నారు.

బాలనగర్‌లో హర్ ఘర్ జల్ కార్యక్రమం

జక్రాన్‌పల్లి: బాలనగర్‌లో హర్‌ఘర్‌జల్ కార్యక్రమాన్ని నిర్వహించారు. సర్పంచ్ కొమిరే రాజు అధ్యక్షతన గ్రామసభ నిర్వహించారు. మిషన్ భగీరథ ద్వారా ఇంటింటికి వందశాతం తాగునీటిని అందస్తున్నందుకు సర్పంచ్ కొమిరే రాజుకు ధ్రువపత్రాన్ని అందించి అభినందించారు. కార్యక్రమంలో ఆర్‌డబ్ల్యూఎస్ ఏఈ మోహన్‌రెడ్డి, ఉపసర్పంచ్ శ్రీనివాస్, పంచాయతీ కార్యదర్శి హారిక, వార్డు సభ్యులు పాల్గొన్నారు.

గుంత పూడ్చిన అధికారులు

నందిపేట: మాక్లూర్ మండలం వేణుకిసాన్‌నగర్- గాలిబ్ నగర్ మధ్య నగర పోచమ్మ సమీపంలో ఇండియన్ ఆయిల్ పెట్రోల్ బంక్ ఎదుట గుంతను అధికారులు పూడ్చారు.

ఘనంగా ఆలయ ప్రథమ వార్షికోత్సవం

కోటగిరి: మండలకేంద్రంలోని వినాయక్‌నగర్ కాలనీలోని వినాయక ఆలయ ప్రథమ వార్షికోత్సవం ఘనంగా నిర్వహించారు. ప్రత్యేక పూజలు చేశారు. అన్నదానం చేపట్టారు. ఆలయ కమిటీ సభ్యులు, భక్తులు పాల్గొన్నారు.

పీఆర్టీయూ జిల్లా ఉపాధ్యక్షుడిగా రాజశేఖర్

ఏర్గట్ల, ఆగస్టు 31 (ఆంధ్రజ్యోతి): మండలంలోని జిల్లా పరిషత్ ఉన్నత పాఠశాలలో ఉపాధ్యాయుడిగా విధులు నిర్వహిస్తున్న జి.రాజశేఖర్ పీఆర్టీయూ జిల్లా ఉపాధ్యక్షుడిగా ఎన్నికయ్యారు. రాజీవ్ గాంధీ ఆడిటోరియంలో ఆదివారం నిర్వహించిన ఎన్నికల్లో భారీ మెజార్టీతో గెలుపొందినట్లు మండల అధ్యక్షుడు కృష్ణప్రసాద్ తెలిపారు. ఈ సందర్భంగా మండల ప్రధానకార్యదర్శి ప్రవీణ్‌శర్మ, మాజీ అధ్యక్షుడు శ్రీనివాస్, కార్యవర్గ సభ్యులకు శ్రీనివాస్ ధన్యవాదాలు తెలిపారు.

నేడు రైతులకు శిక్షణ

ఏర్గట్ల, కమ్మర్‌పల్లి, ఆగస్టు 31 (ఆంధ్రజ్యోతి): ఏర్గట్ల రైతు వేదికలో మంగళవారం పసుపు సాగులో ఆధునాతన ఉత్పత్తి సాంకేతికతలపై రైతులకు శిక్షణ కార్యక్రమాన్ని కమ్మర్‌పల్లి పసుపు పరిశోధన స్థానం శాస్త్రవేత్త డాక్టర్ జి.విద్య ఓ ప్రకటనలో తెలిపారు. రైతులు హాజరై సలహాలు సూచనలు పొందాలని సూచించారు.

మానవత్వం చాటుకున్న ఆటో డ్రైవర్

ఫోన్‌ను బాధితుడికి అందజేస్తున్న ఎస్సై

ముప్కాల్, ఆగస్టు 31 (ఆంధ్రజ్యోతి): బాల్కొండ మండలం వన్నెల్(బి)కి చెందిన ఆటో డ్రైవ్ సయ్యద్ ఇస్మాయేల్ మానవత్వాన్ని చాటుకున్నారు. తనకు దొరికిన మొబైల్ ఫోన్‌ను ఎస్సై శైలేందర్‌కు అందజేశారు. ఆదివారం రాత్రి చిట్టాపూర్ ఎక్స్ రోడ్డు వద్ద తన ఆటోలోని ప్రయాణికులను దింపిన తర్వాత రోడ్డు పక్కన పడి వున్న ఫోన్ కనిపించింది. ఇస్మాయేల్ ఫోన్‌ను తీసుకొని సోమవారం ముప్కాల్ పోలీస్‌స్టేషన్‌లో అప్పగించడంతో ఎస్సై శైలేందర్ ఆటో డ్రైవర్ ఇస్మాయేల్‌ను ప్రోత్సహించి బహుమతి అందజేశారు. అనంతరం మొబైల్ ఫోన్‌ను పోగొట్టుకున్న వ్యక్తికి అప్పగించారు.

పుష్కరఘాట్ నిర్మించాలి

వినతిపత్రం ఇస్తున్న గ్రామస్థులు

నవీపేట, ఆగస్టు 31 (ఆంధ్రజ్యోతి): మండలంలోని యంచ గోదావరిపై ఉన్న రోడ్డు బ్రిడ్జి పక్కన స్థలంలోనే నూతనంగా పుష్కర ఘాట్ నిర్మించాలని గ్రామస్థులు కోరారు. సోమవారం ప్రజావాణిలో అడిషనల్ కలెక్టర్ భుజంగరావుకు వినతిపత్రం అందజేశారు. ఇతర స్థలంలో ఘాట్ నిర్మిస్తే తాము అంగీకరించమని వారు పేర్కొన్నారు. కార్యక్రమంలో వీడీసీ సభ్యులు పాల్గొన్నారు.

చెక్కుల అందజేత

చెక్కులను అందజేస్తున్న చైర్‌పర్సన్

బీమ్‌గల్, ఆగస్టు 31 (ఆంధ్రజ్యోతి): మునిసిల్ పరిధిలోని 15 మంది లబ్ధిదారులకు కల్యాణలక్ష్మీ, షాదీముబారక్ చెక్కులను చైర్‌పర్సన్ బొదిరే నాగమణి సోమవారం అందజేశారు. కార్యక్రమంలో కమిషనర్ గజానంద్, కౌన్సిలర్లు మమ్మద్ అంజుమ్‌అలీ, సతీష్, నీలం రవి, నాయకులు నర్సయ్య, ఆరేపల్లి నాగేంద్రబాబు తదితరులున్నారు. కాంగ్రెస్ ప్రభుత్వం చెక్కులతో తులం బంగారాన్ని అందించాలని కౌన్సిలర్ నీలం రవి కోరారు. అధికారంలోకి వచ్చి నేటికి 1000 రోజులు గడుస్తున్నా ఇప్పటికీ అందిచడం లేదన్నారు. హామీలు నెరవేర్చాలని డిమాండ్ చేశారు.

ANDHRA JYOTHI AJ CLASSIFIDS CLASSIFIEDS

CHANGE OF NAME

I, SAKALI KARRECHINNA SAILOO S/O SAKALI PEDDA SAYANNA (OLD NAME) R/O H.NO: 7-4, SIRNAPALLY, INDALWAI, NIZAMABAD, TG. I HAVE CHANGED MY NAME AS GANGADHAROLLA CHINNA SAILOO (NEW NAME) S/O GANGADHAROLLA PEDDA SAYANNA

AJZ

CHANGE OF NAME

I, K. SUVARNA D/O NARAYANA R/O H.NO. 8-105, ALOOR (V&M), NIZAMABAD (D) HAVE CHANGED MY NAME AS BOPPENA PURNIMA W/O BOPPENA VIJAY KUMAR

AJZ

Classifieds
మీ అభిమాన ఆంధ్రజ్యోతి దినపత్రిక కల్పిస్తోంది ఒక చక్కటి అవకాశం
ప్రతి రోజూ... క్లాసిఫైడ్స్
ప్రతి 4 లైన్లకు రూ. 190/-
అదనపు లైన్‌కు రూ.45/- GST 5% Extra
FOR SALE BEAUTICIAN MOBILE REPAIRING ELECTRONICS EDUCATION AUTOMOBILES

పాఠకులకు ముఖ్య గమనిక

క్లాసిఫైడ్ ప్రకటనలకు ప్రతిస్పందించే ముందు తగిన రీతిలో నిజానిజాలు క్షుణ్ణంగా విచారించుకోవలసిందిగా పాఠకులకు సూచించడమైనది. ప్రకటనదారు ప్రకటించిన లేదా ప్రచురించిన క్లైయిమ్‌లతో ఆంధ్రజ్యోతి సంస్థకు ఏ విధమైన సంబంధం లేదు. ప్రకటనలకు సంబంధించి పాఠకులు బ్యాంక్ అకౌంట్ల ద్వారా/ఇతరత్రా నమ్మించబడిన /క్లైయిమ్స్‌కు, చట్ట వ్యతిరేక మోసాలకు ప్రకటనదారునితో జరుపబడు లావాదేవీలకు ఆంధ్రజ్యోతి సంస్థ/యాజమాన్యం ఎటువంటి బాధ్యత వహించదు. పాఠకులు ఈ విషయాన్ని ముఖ్యంగా గమనించగలరు.

మేనేజర్ - ఏడివిటి

-: సంప్రదించవల్సిన నెంబర్లు :-
నిజామాబాద్ : 99484 06282, కామారెడ్డి : 9985411453

అందరివాడు ఆట ఆపేశాడు

ఫుట్‌బాల్‌తో పెద్దగా పరిచయం లేని వాళ్లు కూడా కాసేపు తన ఆట చూస్తే ఆ ఆటలో మజా ఏంటో అర్ధమై ఆస్వాదించేలా చేయగల ఆకర్షణ కలిగినవాడు.. మైదానంలో పాదరసంలా కదలాడుతూ, అద్భుతమైన డ్రిబ్లింగ్ నైపుణ్యంతో ప్రత్యర్థుల గుండెల్లో దడ పుట్టించినవాడు.. కళ్లు చెదిరే ఫీల్డ్ గోల్స్‌తో ప్రపంచ రికార్డులు కొల్లగొట్టిన ఘనుడు.. తన మంత్రముగ్ధమైన ఆటతో యావత్ క్రీడాలోకాన్ని ఉర్రూతలూగించినవాడు.. మాటల్లో సౌమ్యుడు, చేతల్లో ఘనాపాఠిగా ఉంటూ అభిమానులకు అపరిమితమైన ఆనందాన్ని పంచిన అందరివాడు.. ఆటనే ప్రేమించి.. ఆటనే శ్వాసించి.. ఆటనే శాసించిన లియోనెల్ మెస్సీ.. ఇక చాలని సెలవు తీసుకొన్నాడు.

అంతర్జాతీయ ఫుట్‌బాల్‌కు మెస్సీ గుడ్‌బై

బ్యూనస్ ఎయిర్స్: అర్జెంటీనా ఫుట్‌బాల్ గ్రేట్ లియోనెల్ మెస్సీ (39) అంతర్జాతీయ కెరీర్‌కు వీడ్కోలు పలికాడు. రెండు దశాబ్దాలపాటు అర్జెంటీనాకు ప్రాతినిథ్యం వహించిన మెస్సీ.. జాతీయ జట్టుకు రిటైర్మెంట్ ప్రకటిస్తున్నట్టు సోమవారం స్పానిష్ భాషలో తన ఇన్‌స్టాగ్రామ్‌లో పోస్టు చేశాడు. రికార్డు స్థాయిలో దేశం తరపున ఆరు వరల్డ్‌కప్‌లు ఆడాడు. 2016లో కోపా కప్ ఫైనల్లో ఓటమి తర్వాత విమర్శలకు తట్టుకోలేక తొలిసారి రిటైర్మెంట్ ప్రకటించిన మెస్సీ.. అభిమానుల విజ్ఞప్తితో పునరాగమనం తర్వాత అంతా స్వర్ణ యుగమే. మెస్సీ సారథ్యంలో 2022లో కతార్‌లో జరిగిన సాకర్ ప్రపంచకప్‌లో అర్జెంటీనాను విజేతగా నిలవగా.. 2026 మెగా టోర్నీ ఫైనల్లో స్పెయిన్ చేతిలో ఓడింది. అయితే, తుది పోరులో ఓడిన రెండు రోజుల తర్వాత తన రిటైర్మెంట్ లేఖను రాసినట్టు మెస్సీ తెలిపాడు. కానీ, తన తండ్రి జార్జ్ మెస్సీ అనారోగ్యం, ఆయన మృతి కారణంగా బహిర్గతపర్చడానికి సమయం తీసుకొన్నట్టు తెలిపాడు. కాగా, క్లబ్ సాకర్‌లో లియోనెల్ మరికొంత కాలం కొనసాగే అవకాశం ఉంది. ప్రస్తుతం అతడు ఇంటర్ మయామి కెప్టెన్‌గా ఉన్నాడు. మరో రెండేళ్లపాటు ఆ క్లబ్‌తో అతడికి అగ్రిమెంట్ ఉంది.

'ఫైనల్ ముగిసిన ఇన్ని రోజుల తర్వాత, ఎంతో ఆలోచించిన తర్వాత, జాతీయ జట్టుకు రిటైర్మెంట్ ప్రకటించాలనే నా నిర్ణయాన్ని మీకందరికి తెలియజేస్తున్నా. ఇది ఎంతో బాధ కలిగించే నిర్ణయమే అయినా.. అందుకు ఇదే సరైన సమయమని భావిస్తున్నా. అర్జెంటీనా జెర్సీ కోసం సర్వస్వం ధారపోశా. జట్టుతో కలసి దేశానికి ఎన్నో చిరస్మరణీయ విజయాలను అందించా. అర్జెంటీనా ప్రజలను గర్వపడేలా చేయడం ఎప్పుడూ ఆనందమే. ఇక, సమయం తరిగిపోతుంది. కొన్ని అధ్యాయాలు ముగిసిపోనున్నాయి.

సర్వం ధారపోశా..
లియోనెల్ భావోద్వేగ లేఖ

దేశానికి ప్రాతినిథ్యం వహించడం నాకు ఎంతో ఇష్టం. నా దగ్గర ఉన్నదంతా ఇచ్చేశా. ఇక నా వద్ద ఏమీ మిగల్లేదు. ఎంతో మంది ప్రతిభగల యువ ఆటగాళ్లు దూసుకొస్తున్నారు. వారికి ఇదే తగిన సమయం. 20 ఏళ్లుగా అందించిన ప్రేమ, అభిమానానికి కృతజ్ఞతలు. ఇకపై జాతీయ జట్టుకు బయట నుంచి అభిమానించే వ్యక్తిగా ఉంటా. కుటుంబం, కోచ్, సహచరులు, జట్టు అధికారులకు ప్రత్యేక ధన్యవాదాలు. చిరస్మరణీయ జ్ఞాపకాలను నాతో తీసుకెళ్తున్నా. నా సహచరులతో కలసి ఒకప్పుడు కలలు కన్న క్షణాలను.. మీకు అందించామనే సంతృప్తితో సగర్వంగా నిష్క్రమిస్తున్నా. అర్జెంటీనావాడిగా నన్ను పుట్టించినందుకు దేవుడికి కృతజ్ఞతలు. లెట్స్ గో అర్జెంటీనా..' - లియోనెల్ మెస్సీ

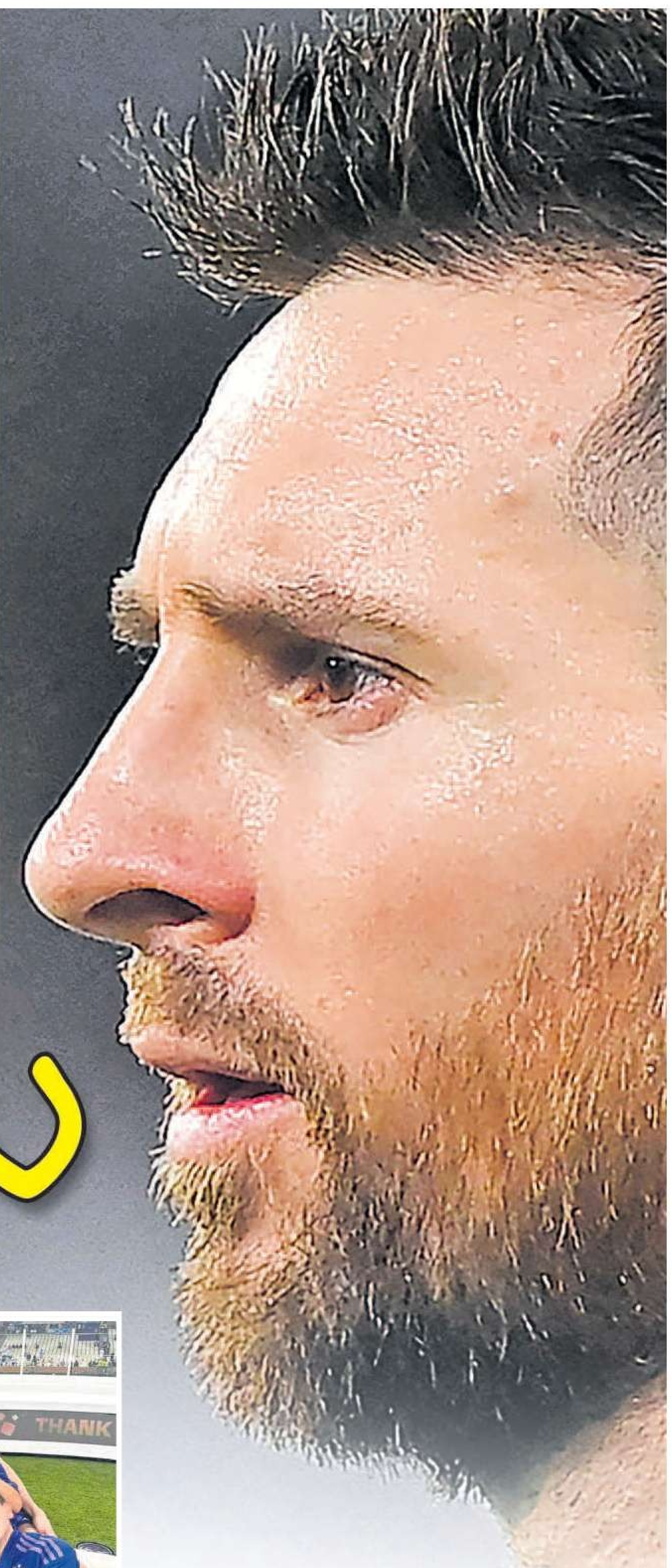

యుగానికొక్కడు

ఎదుగుదల లోపంతో ఏమైపోతాడో? అనుకొన్నవాడు.. తన ఆటతో రెండు దశాబ్దాలపాటు కోట్లాది మంది అభిమానుల హృదయాలను కొల్లగొట్టాడు. కష్టాలకు ఎదురీదాడు.. పట్టుదలతో పోరాడాడు.. ఓర్పుతో నేర్చాడు.. సాకర్ చరిత్రలో మహోన్నత శిఖరంగా నిలిచాడు.

ఓ శకం ముగిసింది!

మెస్సీ మేనియా దాదాపు రెండు దశాబ్దాలపాటు ప్రపంచాన్ని ఊపేసింది. బార్సిలోనా తరపున మెరుపులు మెరిపించిన మెస్సీ.. 2004లో అర్జెంటీనా అండర్-20 జట్టుకు ప్రాతినిథ్యం వహించాడు. అప్పుడు అతడి ఆట విశ్లేషకులను ఎంతగానో ఆకట్టుకొంది. 2005లో 18 ఏళ్ల వయసులో జాతీయ జట్టులోకి వచ్చిన లియోనెల్.. క్రమంగా జట్టు మూలస్తంభంగా మారాడు. 2006 ప్రపంచకప్‌లో తొలిసారి అర్జెంటీనాకు ప్రాతినిథ్యం వహించాడు. 2009లో జువాన్ రోమన్ రిక్వెల్మీ రిటైర్మెంట్‌తో నెం:10 జెర్సీ మెస్సీకి వచ్చింది. ఇక, 2010 ఫిఫా వరల్డ్‌కప్ అర్జెంటీనా జట్టును మెస్సీ కేంద్రంగా కోచ్ మారడోనా తయారు చేశాడు.

చేదు అనుభవాలు..

జాతీయ జట్టు అర్జెంటీనా తరపున మాత్రం ఎన్నో చేదు అనుభవాలు. 2007 కోపా కప్‌లో ఓటమి.. 2014 వరల్డ్‌కప్ ఫైనల్లో ఓటమి మెస్సీని తీవ్ర నిరుత్సాహానికి గురి చేసింది. 2015, 2016 కోపా కప్‌లో కూడా పరాజయాలతో.. తీవ్ర విమర్శలు ఎదుర్కొన్నాడు. అతడిని జట్టు నుంచి తప్పించాలనే డిమాండ్ బలంగా వినిపించింది. తల్లడిల్లిపోయిన లియోనెల్ ఫుట్‌బాల్‌కు వీడ్కోలు పలికాడు.

శూన్యం నుంచి..

మెస్సీ దూరం కావడంతో ఒక్కసారిగా అర్జెంటీనా జట్టులో శూన్యం ఆవరించింది. తట్టుకోలేక పోయిన ఫ్యాన్స్.. మళ్లీ తిరిగి రావాలని కోరారు. అభిమానుల కోరికను మెస్సీ మన్నించడం అతడి జీవితంలో.. కెరీర్‌లో ఓ మేలి మలుపు. ఎక్కడైతే పోగొట్టుకొన్నారో.. అక్కడే వెతుక్కోమన్నట్టుగా రీఎంట్రీలో మెస్సీ తననుతాను సరికొత్తగా ఆవిష్కరించుకొన్నాడు. 2021లో మరకాన స్టేడియంలో కోపాకప్‌ను అతడు ముద్దాడడం ఫుట్‌బాల్ చరిత్రలోనే భావోద్వేగ సందర్భం. అర్జెంటీనాకు ట్రోఫీ అందించడంతో అతడికి ప్రజలు బ్రహ్మరథం పట్టారు.

'ఎడారి'లో దాహం తీరింది..

2022 కతార్‌లో జరిగిన ఫిఫా వరల్డ్‌కప్.. ఒక రకంగా మెస్సీకి చివరి అవకాశం అని భావించారు. మెగా టోర్నీ తొలి మ్యాచ్‌లోనే సౌదీ అరేబియా చేతిలో ఓటమి. ఇంత గొప్ప ఆటగాడి కెరీర్ వరల్డ్‌కప్‌ను అందుకోకుండానే ముగుస్తుందా? అనే నిర్వేదం. కానీ, డీలా పడిన జట్టులో స్ఫూర్తిని రగిల్చిన మెస్సీ.. వరుస విజయాలతో జట్టును ఫైనల్‌కు చేర్చాడు. ఫ్రాన్స్‌తో టైటిల్ ఫైట్‌లో డ్రామా నడిచినా.. షూటౌట్‌లో అర్జెంటీనాను గెలిపించిన మెస్సీ.. 'గ్రేటెస్ట్ ఆఫ్ ఆల్‌టైమ్'గా తనపేరును చరిత్రలో సువర్ణాక్షరాలతో లిఖించుకొన్నాడు. 2024లో మెస్సీ సారథ్యంలో అర్జెంటీనా మరోసారి కోపా అమెరికా కప్ విజేతగా నిలవగా.. 2026 ప్రపంచకప్‌లో డిఫెండింగ్ చాంప్‌గా బరిలోకి దిగిన అర్జెంటీనాను లియోనెల్ మరోసారి ఫైనల్‌కు చేర్చాడు.

హైదరాబాద్‌తో అనుబంధం

భారత పర్యటనలో భాగంగా గత ఏడాది డిసెంబరు 13న మెస్సీ హైదరాబాద్‌కు విచ్చేశాడు. మెస్సీ రాకను ప్రతిష్ఠాత్మకంగా తీసుకున్న తెలంగాణ ప్రభుత్వం అతడికి ఘన స్వాగతం పలికేందుకు భారీ ఏర్పాట్లు చేసి.. ఔరా అనిపించింది. ఫలక్‌నుమా ప్యాలెస్‌లో బస చేసిన మెస్సీ, తొలుత అక్కడ కొద్ది మంది అభిమానులతో ఫొటోలు దిగాడు. అనంతరం ఉప్పల్ స్టేడియంలో ఏర్పాటు చేసిన స్నేహపూర్వక ఫుట్‌బాల్ మ్యాచ్‌లో సీఎం రేవంత్ రెడ్డితో కలిసి మెస్సీ కొద్దిసేపు ఆడడం ఈ పర్యటనకే హైలైట్‌గా నిలిచిపోయింది. ఈ మ్యాచ్‌ను వీక్షించేందుకు కాంగ్రెస్ అగ్రనేత రాహుల్ గాంధీతో పాటు పలువురు సెలెబ్రిటీలు ఉప్పల్ స్టేడియానికి తరలి వచ్చారు. మ్యాచ్ అనంతరం మెస్సీ స్టేడియం మొత్తం తిరుగుతూ తన కోసం వచ్చిన అభిమానులకు అభివాదం చేశాడు. ఆతర్వాత స్టేడియంలోనే యువ క్రీడాకారులతో కొద్దిసేపు ముచ్చటించి, వారికి కొన్ని సలహాలు కూడా ఇచ్చాడు.

మీ ఆట.. ప్రపంచానికి ప్రేరణ సీఎం రేవంత్

మెస్సీ రిటైర్మెంట్‌పై సీఎం రేవంత్ రెడ్డి స్పందించారు. 'మీరు ప్రపంచవ్యాప్తంగా ఫుట్‌బాల్ ప్రేమికులను ఉర్రూతలూగించారు.. స్ఫూర్తినిచ్చారు. మీతో కలిసి ఫుట్‌బాల్ మైదానంలో కొన్ని నిమిషాలు గడపడం నాకు దక్కిన గౌరవంగా భావిస్తున్నా. మీరు లేని ఫుట్‌బాల్ మునుపటిలా ఉండదు. వీడ్కోలు పలికినా.. మీ స్ఫూర్తి మరెందరినో ప్రేరేపిస్తూనే ఉంటుంద'ని రేవంత్ ఎక్స్‌లో పోస్ట్ చేశారు.

కుటుంబం..

మెస్సీ తన చిన్ననాటి స్నేహితురాలు ఆంటోనెలా రొకుజోను కొన్నాళ్ల సహజీవనం అనంతరం 2017 జూలైలో పెళ్లాడాడు. వారికి ముగ్గురు సంతానం. పెద్దకొడుకు థియాగో మెస్సీ 2012లో, రెండో కుమారుడు మాటెయో మెస్సీ 2015లో, మూడో కొడుకు సిరో మెస్సీ 2018లో జన్మించారు. ఇక మెస్సీ తండ్రి జార్జ్ ఈ మధ్యే మృతిచెందారు. మెస్సీకి తల్లి, ఇద్దరు అన్నలు, ఓ చెల్లెలు ఉన్నారు.

కెరీర్ ఘనతలు..

- అర్జెంటీనా జాతీయ జట్టు తరపున 207 మ్యాచ్‌ల్లో 125 గోల్స్ చేశాడు.
- 8 సార్లు బాలన్ డీ ఓర్ అవార్డులు.
- తన కెప్టెన్సీలో అర్జెంటీనాకు ఓ ప్రపంచ కప్ (2022).
- తన సారథ్యంలో రెండు కోపా అమెరికా టైటిళ్లు (2021, 2024).
- ఒలింపిక్ క్రీడల (2008 బీజింగ్) స్వర్ణం.
- ఆరుసార్లు యూరోపియన్ గోల్డెన్ బూట్ అవార్డు.
- అత్యధిక మ్యాచ్‌లకు (133) కెప్టెన్సీ ఘనత.
- పది పర్యాయాలు హ్యాట్రిక్ గోల్స్.

అచ్చం సచిన్‌లాగే!

క్రికెట్ దిగ్గజం సచిన్‌కు, ఫుట్‌బాల్ గ్రేట్ మెస్సీల ప్రపంచకప్ విజయాల్లో కొన్ని పోలికలున్నాయి. సచిన్ పదో నెంబర్ జెర్సీని ధరిస్తే.. మెస్సీది కూడా అదే నెంబర్ జెర్సీ. 2003 వన్డే ప్రపంచకప్ ఫైనల్లో ఓటమిపాలైన సచిన్.. ఎనిమిదేళ్ల తర్వాత 2011లో విశ్వకప్‌ను అందుకున్నాడు. అలాగే 2014 ప్రపంచకప్ తుది పోరులో రన్నరప్‌నకు పరిమితమైన మెస్సీ.. సరిగ్గా ఎనిమిదేళ్ల అనంతరం 2022లో విశ్వవిజేతగా నిలిచాడు. ఇలా, వేర్వేరు క్రీడల్లో ఇద్దరు అత్యుత్తమ ఆటగాళ్ల మధ్య పోలికలుండడం విశేషమే కదా!

మారడోనాతో..

ఆటను శాసించాడు

అలనాటి దిగ్గజం పీలే, తరువాతి తరం హీరో డీగో మారడోనా..ప్రస్తుత స్టార్ క్రిస్టియానో రొనాల్డోను కాదని లియోనెల్ మెస్సీయే సాకర్ 'ఆల్‌టైమ్ గ్రేట్' అనేందుకు లెక్కకు మిక్కిలి ఉదాహరణలున్నాయి..రెండు నెలల కిందట జరిగిన ప్రపంచ కప్ ఫుట్‌బాల్ టోర్నీలో మెస్సీ చేసిన మాయాజాలాన్ని మరువగలమా ! మెగా టోర్నమెంట్‌లో కెప్టెన్‌గా ఒంటిచేత్తో జట్టుకు విజయాలు అందించాడు..అల్జీరియాతో ఆరంభ మ్యాచ్‌లో హ్యాట్రిక్‌తో అదరగొట్టాడు..ఆస్ట్రియాపై రెండు గోల్స్‌తో అద్భుతం చేశాడు..మెగా టోర్నీలో అత్యధికంగా 18 గోల్స్‌తో ఆల్‌టైమ్ గ్రేట్‌గా సరికొత్త చరిత్ర సృష్టించాడు.. జోర్డాన్‌తో పోరులో కళ్లు చెదిరే ఫ్రీకిక్‌తో కొట్టిన గోల్‌ను ఏమని వర్ణించగలం ? ప్రీక్వార్టర్స్‌లో ఈజిప్టుతో, క్వార్టర్స్‌లో స్విట్జర్లాండ్‌తో, సెమీఫైనల్లో ఇంగ్లండ్‌తో నరాలు తెగే ఉత్కంఠభరిత మ్యాచ్‌లలో జట్టును నడిపించి, గెలిపించిన తీరు మెస్సీకే చెల్లు..

అంతర్జాతీయ పోటీలలో ఇకపై లియోనెల్ మెస్సీ మెరుపులను చూడలేకపోవచ్చు. కానీ క్లబ్ సాకర్‌లో 39 ఏళ్ల అర్జెంటీనా సూపర్ స్టార్ ఆటను కనులారా వీక్షించవచ్చు. రెండు దశాబ్దాల తన కెరీర్‌లో ఫుట్‌బాల్‌ను మరో స్థాయికి తీసుకెళ్లిన ఘనత మెస్సీది. స్వయంగా గోల్స్ కొట్టడంలో ఎంత మేటో..సహచరులు గోల్స్ సాధించేలా అవకాశాలు సృష్టించడంలో మెస్సీ అంతకు మించిన మొనగాడు. ఫుట్‌బాల్ ప్రపంచాన్ని ఊపేసిన మెస్సీ..అసలు సాకర్‌కే పనికిరాడని స్వస్థలం రొసారియో కోచ్‌లు పొమ్మన్నారు. 'పొట్టిగా ఉన్నావు. ఈ ఆటకేం సరిపోతావు' అని ఎద్దేవా చేశారు. పైగా..11 ఏళ్ల వయసులో హార్మోన్ ఎదుగుదల లోపం బయటపడడం మెస్సీకి ప్రతికూలమైంది. కానీ అమ్మమ్మ సెలియా ఒలివేరా కు మనవడు మెస్సీ ప్రతిభపై ఎనలేని నమ్మకం. ఆ విశ్వాసంతో కోచ్‌లను ఒప్పించి మనవడికి శిక్షణ ఇప్పించింది. ఈ తరుణంలో అమ్మమ్మ మరణించడం అతడిని తీరని విషాదంలోకి నెట్టింది. అయితే తనను గొప్ప సాకర్ ఆటగాడిగా చూడాలన్న అమ్మమ్మ స్వప్నం నెరవేర్చే లక్ష్యంతో మెస్సీ ఆ విషాదాన్ని దిగమింగాడు. లియోనెల్ సాకర్ స్టార్‌గా ఎదగడంలో బార్సిలోనా క్లబ్‌ది కీలక పాత్ర. మిగతా క్లబ్‌లన్నీ నో చెప్పిన వేళ..మెస్సీని తమ క్లబ్‌లో చేర్చుకొని అతడి అనారోగ్యానికి చికిత్స ఇప్పించడంతోపాటు సాకర్ ప్లేయర్‌గా తీర్చిదిద్దింది. 2004లో 17 ఏళ్ల వయస్సులో బార్సిలోనా తరపున పోటీ సాకర్‌లోకి అడుగుపెట్టిన మెస్సీ, 2005లో హంగేరి జట్టుపై అర్జెంటీనాకు అరంగేట్రం చేశాడు. ఆపై ప్రపంచ ఫుట్‌బాల్‌పై చెరగని ముద్ర వేశాడు.

(ఆంధ్రజ్యోతి క్రీడా విభాగం)

హార్దిక్, నితీశ్ ఫిట్!

సుందర్ కూడా ● అఫ్ఘాన్‌తో టీ20 సిరీస్‌కు సిద్ధం

హార్దిక్

బెంగళూరు: అఫ్ఘానిస్థాన్‌తో టీ20 సిరీస్‌కు ముందు భారత్‌కు శుభవార్త. గాయాలతో బాధపడుతూ పునరావాస శిబిరంలో ఉంటున్న హార్దిక్ పాండ్యా, నితీశ్ కుమార్, వాషింగ్టన్ సుందర్ కోలుకుంటున్నారు. జట్టు ఎంపిక కోసం జాతీయ సెలెక్టర్లు ఈ వారంలో సమావేశం కానున్నారు. ఈనేపథ్యంలో హార్దిక్, నితీశ్ పేర్లను పరిగణనలోకి తీసుకోనున్నారు. హార్దిక్ తన మకాంను ముంబై నుంచి బెంగళూరుకు మార్చిన విషయం తెలిసిందే. అటు ప్రస్తుతం చెన్నైలో ఉన్న సుందర్ జట్టు సెలెక్షన్‌కన్నా ముందే సీఓఈలో ఫిట్‌నెస్ టెస్టుకు హాజరయ్యే అవకాశం ఉంది.

ఆసియా క్రీడలకు బుమ్రా: అఫ్ఘాన్‌తో సిరీస్‌కు బుమ్రా అందుబాటులో ఉండేది సందేహంగా మారింది. గాయం నుంచి కోలుకుంటున్న అతను ప్రస్తుతం సీఓఈలోనే ఉన్నాడు. అయితే ఆసియాకప్‌నకు బుమ్రా ఎంపికయ్యే అవకాశం ఉందని బోర్డు వర్గాలు పేర్కొన్నాయి.

జొకోకు ఝలక్

అర్జెంటీనా యువ ఆటగాడి చేతిలో ఓటమి ● యూఎస్ ఓపెన్

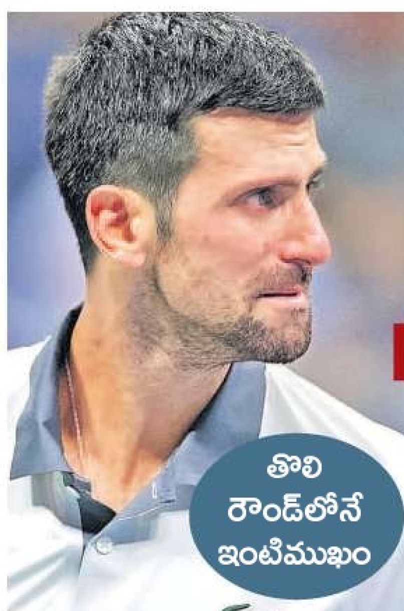

తొలి రౌండ్‌లోనే ఇంటిముఖం

మరీనో నవోన్

న్యూయార్క్: యూఎస్ ఓపెన్‌లో పెను సంచలనం నమోదైంది. నాలుగో సీడ్ నొవాక్ జొకోవిచ్ (39)కు తొలి రౌండ్‌లోనే షాక్ తగిలింది. సోమవారం జరిగిన పురుషుల సింగిల్స్ మొదటి రౌండ్‌లో జొకో 6-7(5), 7-5, 6-4, 2-6, 1-6తో మరీనో నవోన్ (అర్జెంటీనా) చేతిలో ఐదుసెట్లపాటు పోరాడి ఓడాడు. 4 గంటల 36 నిమిషాలపాటు సాగిన మారథాన్ మ్యాచ్‌లో జొకో కండరాల నొప్పులతో తీవ్రంగా ఇబ్బందులు పడ్డాడు. అంతేకాకుండా మ్యాచ్ ముగిసిన తర్వాత కన్నీటి పర్యంతమయ్యాడు. యూఎస్ ఓపెన్‌లో నొవాక్ తొలిరౌండ్‌లోనే వెనుదిరగడం అతడి కెరీర్‌లో ఇదే మొదటిసారి. మరోవైపు 25 ఏళ్ల నవోన్ కెరీర్‌లో ఈ ఏడాదే తొలి ఏటీపీ టైటిల్ నెగ్గాడు. ఇతర మ్యాచ్‌ల్లో 15వ సీడ్ అలెగ్జాండర్ బబ్లిక్ (కజకిస్థాన్) 6-4 6-2, 3-6, 6-1తో జె ఉల్ఫ్ (అమెరికా)పై, జైమ్ ఫరియా 6-3, 7-6(4), 4-6, 1-6, 6-2తో జాన్సన్ బ్రూక్స్‌బైపై గెలిచారు. మహిళల సింగిల్స్‌లో 9వ సీడ్ ఎలెనా స్విటోలినా 6-1, 6-2తో సోలాన్ సియర్రా (అర్జెంటీనా)ను, కరోలినా ప్లిస్కోవా (చెక్) 2-6, 7-5, 6-3తో హన్నే వాండవింకిల్‌ను, 18వ సీడ్ ఎకటరీనా అలెగ్జాండ్రోవా 6-2, 6-2తో మెకార్తీ కెస్లర్‌ను ఓడించారు. కాగా, వీనస్ విలియమ్స్ 2-6, 6-7(6) సోఫియా కెనిన్ చేతిలో పరాజయం పాలైంది.

వైభవ్ సెంచరీ మిస్

దులీప్ ట్రోఫీ

ఈస్ట్‌జోన్ 266 ఆలౌట్
నార్త్‌పై తిలక్‌వర్మ శతకం

వైభవ్ (92)

బెంగళూరు: ఈస్ట్‌జోన్ వైస్ కెప్టెన్ వైభవ్ సూర్యవంశీ దులీప్ ట్రోఫీ సెమీఫైనల్లో చెలరేగాడు. ఎడాపెడా షాట్లతో తన శైలిలో పరుగులు రాబట్టాడు. అయితే కొద్దిలో శతకం కోల్పోయాడు. సెంట్రల్ జోన్‌తో మ్యాచ్‌లో..సోమవారం తొలి ఇన్నింగ్స్ ప్రారంభించిన ఈస్ట్‌జోన్ 266 పరుగులకు ఆలౌటైంది. వైభవ్ (81 బంతుల్లో 7 ఫోర్లు, 7 సిక్స్‌లతో 92), మరో ఓపెనర్ అభిమన్యు (69) మొదటి వికెట్‌కు 161 పరుగులు జోడించారు. ఆపై సెంట్రల్‌జోన్ బౌలర్లు విజృంభించడంతో ఈస్ట్‌జోన్ 266 పరుగులకే చేతులెత్తేసింది. సెంట్రల్‌జోన్ మొదటి ఇన్నింగ్స్‌లో 266 రన్స్ చేసిన విషయం విదితమే. అనంతరం రెండో ఇన్నింగ్స్ చేపట్టిన సెంట్రల్‌జోన్ రెండో రోజు ఆఖరికి 45/3తో ఆడుతోంది.

సూర్యవంశీ రికార్డు పుటల్లో: అతి పిన్న వయస్సు (15 సంవత్సరాల 157 రోజులు)లో దులీప్ ట్రోఫీలో అర్ధ శతకం సాధించిన బ్యాటర్‌గా వైభవ్ రికార్డుల కెక్కాడు. ఈక్రమంలో 57 ఏళ్లనాటి(1969) లక్ష్మణ్ సింగ్ (16 ఏళ్ల 23 రోజులు) పేరిట ఉన్న రికార్డును దాటేశాడు.

తిలక్ వర్మ (106 బ్యాటింగ్)

సౌత్‌జోన్ 285/9: కెప్టెన్ తిలక్ వర్మ (106 బ్యాటింగ్) శతకబాదడంతో నార్త్‌జోన్‌తో సెమీఫైనల్లో సౌత్‌జోన్ తొలి ఇన్నింగ్స్ ఆధిక్యం అందుకుంది. కిందటి రోజు స్కోరు 40/2తో సోమవారం, మొదటి ఇన్నింగ్స్ కొనసాగించిన సౌత్‌జోన్ ఆట ముగిసే సరికి 285/9 పరుగులు చేసింది. తిలక్, గోపాల్ (87) ఆరో వికెట్‌కు 175 పరుగులు జోడించారు. నార్త్‌జోన్ తొలి ఇన్నింగ్స్‌లో 195 పరుగులకే ఆలౌటైన సంగతి తెలిసిందే.

బరిలో లక్ష్య, సాత్విక్ జోడీ

చైనా మాస్టర్స్ నేటి నుంచి

షెన్‌ఝెన్: వరల్డ్ చాంపియన్‌షిప్స్‌లో అనామక ఆటగాడి చేతిలో కంగుతిన్న ఏస్ షట్లర్ లక్ష్య సేన్ మంగళవారం నుంచి జరిగే చైనా మాస్టర్స్‌లో టైటిలే లక్ష్యంగా బరిలోకి దిగనున్నాడు. శ్రీకాంత్ కూడా బరిలో నిలవనున్నాడు. మహిళల సింగిల్స్‌లో ఉన్నతి హుడా, తన్వీ శర్మ, దేవిక సిహాగ్ సత్తా చాటాలనుకొంటున్నారు. డబుల్స్‌లో సాత్విక్ సాయిరాజ్-చిరాగ్ శెట్టి, అర్జున్-హరిహరన్, మిక్స్‌డ్‌లో కపిల-తనీషా, రోహన్ కపూర్-రుత్విక జోడీలు ఆడనున్నాయి.

పారా ప్యాడ్లర్ల పతక మోత

న్యూఢిల్లీ: ఫిన్లాండ్ జరిగిన పారా టేబుల్ టెన్నిస్‌లో భారత ఆటగాళ్లు 16 పతకాలతో దుమ్ము రేపారు. 6 స్వర్ణ, 4 రజత, 6 కాంస్యాలతో పోటీలను ఘనంగా ముగించారు. సింగిల్స్ విభాగాలలోనే 10 పతకాలు కొల్లగొట్టారు. డబుల్స్‌లో 2 స్వర్ణ, ఒక రజత, 3 కాంస్యాలు లభించాయి.

సావిత్రీబాయి పూలే స్ఫూర్తితో పనిచేస్తా

(3వ పేజీ తరువాయి)

ప్రశాంత్‌రెడ్డిని జీవితంలో క్షమించబోనని, తన ఉసురు ఆయనకు ఖచ్చితంగా తగులుతుందని అన్నారు. బీఆర్‌ఎస్ ఓడిపోయిన రెండవ రోజే కాంగ్రెస్‌లోకి వెళ్లే ప్రయత్నం ప్రశాంత్‌రెడ్డి చేశారని ఆమె విమర్శించారు. తాను 2019లో జిల్లాలోని బీఆర్‌ఎస్ ఎమ్మెల్యేలను గెలిపించేందుకు కష్టపడితే కుట్రచేసి తనను ఎంపీగా ఓడించారన్నారు. ప్రశాంత్‌రెడ్డి గెలిచి మంత్రి అయ్యాడని ఇక బాల్కొండలో ఆయన రాజకీయం మానేసుకోవాలని, అక్కడ నుంచి పారిపోవాలని వెంటపడి ఓడిస్తానన్నారు. సారంగపూర్ షుగర్ ఫ్యాక్టరీ తెరిపించేందుకు చేస్తున్న పోరాటానికి తన మద్దతు ఉంటుందన్నారు. అవసరమైతే పోరాటం చేస్తానన్నారు. పదేళ్లు బీఆర్‌ఎస్‌కు అధికారం ఇస్తే జీవన్‌రెడ్డి, ప్రశాంత్‌రెడ్డి, బాజిరెడ్డి, గణేష్‌గుప్త, షకీల్ ఎం వెలగబెట్టారని, మళ్లీ ఎందుకు వారికి అవకాశం ఇవ్వాలో జవాబు చెప్పాలన్నారు. బీఆర్‌ఎస్ నాయకులు పదేళ్లు దోచుకున్న డబ్బులను ఇంకా లెక్కపెడుతున్నారని టీఆర్‌ఎస్‌లకు వచ్చే నాయకులను బెదిరిస్తున్నారని బెదిరిస్తే భయపడే రోజులు పోయాయన్నారు.

జిల్లాలో బీఆర్‌ఎస్ నాయకులు ప్రతిపక్ష పాత్ర పోషించడంలేదని ఎందుకు ప్రభుత్వాన్ని ప్రశ్నించడంలేదో జవాబు చెప్పాలన్నారు. అధికార కాంగ్రెస్ పార్టీని నిలదీయాల్సిన జిల్లా బీఆర్‌ఎస్ నాయకులు మౌనంగా ఉంటున్నారని ప్రశ్నించారు. రూరల్ ఎమ్మెల్యే భూపతిరెడ్డి చేస్తున్న ఇటుక వసూళ్లు, అర్బన్ ఎమ్మెల్యే ధన్‌పాల్ కాంగ్రెస్ నేతలతో చేస్తున్న కుమ్మక్కు రాజకీయాలన్ని బయటపెడతామన్నారు. వచ్చే ఎన్నికల్లో ఐదు అసెంబ్లీ స్థానాల్లో గెలుస్తామని రాబోయే ఎంపీటీసీ, జడ్పీటిసి ఎన్నికల్లో పోటీ చేస్తామన్నారు. మాధవనగర్ బ్రిడ్జి విషయంలో తాను ఎంపీగా ఉన్నపుడు ప్రశ్నించిన ప్రస్తుత ఎంపీ అరవింద్ ఇప్పుడు ఏం చేస్తున్నాడని ప్రశ్నించారు. అప్పుడు తాను కేకే ట్యాక్స్ వసూలు చేశానని చెప్పారని ఇప్పుడు ఆయన ఏం ట్యాక్స్ వసూలు చేస్తున్నారో చెప్పాలని డిమాండ్ చేశారు. పసుపు బోర్డు కేవలం బోర్డు మాత్రమేనని దాని వల్ల జిల్లా రైతులకు పైసా మేలు జరగలేదని ఆమె విమర్శించారు. ఈ సభలో పార్టీ నాయకులు రఘు, ఎస్‌ఏ అలీం, నవీనాచారి, నవీన్‌రెడ్డి, మౌనికారెడ్డి, విజయలక్ష్మి, ప్రవీణ్, అవంతి, లక్ష్మీనారాయణ భరద్వాజ్, తదితరులు పాల్గొన్నారు. అంతకుముందు కార్యకర్తలు బోనాలతో స్వాగతం పలికారు.

నాలుగు దశాబ్దాల గంగారాం సేవలు అభినందనీయం

- ప్రభుత్వ ఉద్యోగిగా.. టీఎన్జీవోస్ నేతగా విశేష కృషి
- మలి దశ తెలంగాణ ఉద్యమంలో కీలక పాత్ర
- పీసీసీ చీఫ్ మహేష్ కుమార్ గౌడ్

గైని గంగారాం దంపతులను సన్మానిస్తున్న పీసీసీ అధ్యక్షుడు

సుభాష్ నగర్, ఆగస్టు 31(ఆంధ్రజ్యోతి): ప్రభుత్వ ఉద్యోగిగా సుమారు నాలుగు దశాబ్దాల పాటు సేవలందించిన గైని గంగారాం సేవలు అభినందనీయమని టీపీసీసీ అధ్యక్షుడు, ఎమ్మెల్సీ బొమ్మ మహేష్ కుమార్‌గౌడ్ కొనియాడారు. ప్రస్తుతం ఎస్సారెస్పీ సూపరింటెండెంట్, ఎగ్జిక్యూటీవ్ ఎస్సారెస్పీ ఇంజినీర్‌గా సేవలందిస్తున్న ఆయన సోమవారం పదవీ విరమణ చేశారు కార్యక్రమానికి పీసీసీ అధ్యక్షుడు మహేష్ కుమార్‌గౌడ్ ముఖ్య అతిథిగా హాజరయ్యారు. ఈ సందర్భంగా ఆయన మాట్లాడుతూ తెలంగాణ మలిదశ ఉద్యమ సమయంలో టీఎన్జీవోస్ అధ్యక్షుడిగా ఉద్యోగుల సమస్యల పరిష్కారానికి, తెలంగాణ రాష్ట్ర సాధన ఉద్యమానికి గంగారాం ఎనలేని కృషి చేశారని పేర్కొన్నారు. 39 సంవత్సరాలుగా ప్రభుత్వానికి సేవలందిస్తూ వివిధ హోదాల్లో పనిచేసిన గంగారాం.. తనకు అప్పగించిన ప్రతి బాధ్యతను సమర్థవంతంగా నిర్వర్తించారని మహేష్ కుమార్ గౌడ్ అన్నారు. కార్యక్రమంలో రూరల్ ఎమ్మెల్యే భూపతి రెడ్డి, టీఎన్జీవో జిల్లా అధ్యక్షుడు సుమన్, గోపాల్ శర్మ, వి.ప్రభాకర్ పాల్గొన్నారు

బాధిత కుటుంబానికి పరామర్శ

డిచ్‌పల్లి, ఆగస్టు 31(ఆంధ్రజ్యోతి): మండలం ధర్మారం(బి) గ్రామానికి చెందిన కాంగ్రెస్ నాయకులు సుంకరి దావీద్ కుటుంబాన్ని రూరల్ ఎమ్మెల్యే డాక్టర్ ఆర్.భూపతిరెడ్డి పరామర్శించారు. ఇటీవల దావీద్ సతీమణి అనారోగ్యంతో మరణించగా ఎమ్మెల్యే పరామర్శించారు.

మేయర్‌ను పరామర్శిస్తున్న దృశ్యం

ఇందూరు: నగర మేయర్ ఉమారాణి మాతృమూర్తి ఇటీవల మరణించడంతో కుటుంబాన్ని ఎమ్మెల్యే భూపతిరెడ్డి సోమవారం ఇంటికి వెళ్లి పరామర్శించారు. మేయర్ మాతృమూర్తి చిత్రపటానికి పూలమాలలు వేసి నివాళులర్పించారు. కార్యక్రమంలో ఏఎంసీ చైర్మన్ ముప్పాగంగారెడ్డి, పార్టీ నాయకులు భాస్కర్‌రెడ్డి, హన్మండ్లు, శ్రీనివాస్, కో ఆప్షన్ సభ్యులు అశోక్, రమేష తదితరులున్నారు.

కాంగ్రెస్‌లో చేరిక

ఇందల్వాయి మండల బీజేపీ మైనార్టీ మోర్చ అధ్యక్షుడు రంజిత్‌నాయక్, తండా ఉపసర్పంచ్ సుదర్శన్ కాంగ్రెస్ పార్టీలో చేరారు. ఈ మేరకు సోమవారం మండలంలో జరిగిన కార్యక్రమంలో రూరల్ ఎమ్మెల్యే భూపతిరెడ్డి సమక్షంలో పార్టీలో చేరారు.

చెట్లు నరికివేసిన గుర్తుతెలియని వ్యక్తులు

ఇందూరు, ఆగస్టు 31 (ఆంధ్రజ్యోతి): ఇందల్వాయి రెవెన్యూ పరిధిలోని దేవితాండా శివారులో సర్వే నెంబర్ 1223లో గుర్తు తెలియని వ్యక్తులు చెట్లను నరికివేసినట్లు స్థానికులు తెలిపారు. పెద్ద ఎత్తున చెట్లను నరికివేసి భూమిని కబ్జా చేస్తున్నారన్నారు. కొంతకాలంగా ఇదే సర్వే నెంబర్‌లో యంత్రాల ద్వారా ప్రభుత్వ భూమిని చదును చేస్తున్నా అధికారులు పట్టించుకోవడం లేదని స్థానికులు అంటున్నారు. అక్రమార్కులు చెట్లను నరికివేసి ప్రభుత్వ భూములను కబ్జా చేసి సాగు చేసుకుంటున్నారని అన్నారు. ప్రభుత్వం ఇప్పటికైనా స్పందించి ప్రభుత్వ భూములను కాపాడాలని కోరారు. రెవెన్యూ అధికారులు ప్రభుత్వ భూములు కబ్జా అవుతున్నప్పటికీ వారు ఏం పట్టనట్లుగా వ్యవహరిస్తున్నారని వెంటనే తహసీల్దార్ ప్రభుత్వ భూములను కాపాడే చర్యలు చేపట్టాలని కోరారు.

హెడ్ కానిస్టేబుల్స్‌కు ఏఎస్సైగా ప్రమోషన్

ఇందూరు, ఆగస్టు 31(ఆంధ్రజ్యోతి): జిల్లాలో 11మంది హెడ్ కానిస్టేబుల్స్‌కు ఏఎస్సైలుగా ఉద్యోగోన్నతి పొందారు. ఈ సందర్భంగా సీపీ సాయిచైతన్య సోమవారం తన చాంబర్‌లో ప్రత్యేకంగా అభినందించారు. ఎస్.గంగాధర్‌రావు(నందిపేట్), పి.రాజేశ్వర్ (ఉమెన్ పోలీస్‌స్టేషన్), మోహన్(సీసీఎస్), జగదీశ్వర్ (పీసీఆర్), చిన్న సాయిలు(సీఎస్‌బీ), రాజేందర్(సిరికొండ), రాజశేఖర్ (డిచ్‌పల్లి), సుదర్శన్ (నవీపేట్), భాస్కర్ (1టౌన్), సుంకన్న (2 టౌన్), మల్లేషం(వర్ని) ప్రమోషన్లు పొందారు.

గుర్తు తెలియని మృతదేహం లభ్యం

ఇందూరు, ఆగస్టు 31 (ఆంధ్రజ్యోతి): నగరంలోని బడాబజార్‌లోని ఆర్యసమాజ్ ఏరియాలో వ్యక్తి మృతదేహం లభ్యమైనట్లు 2వ టౌన్ ఎస్‌హెచ్‌వో యాదగిరిగౌడ్ తెలిపారు. పంజాల అజయ్‌గౌడ్ (25) కొంతకాలం నుంచి పనిచేయక తాగుతూ రోడ్డుపైనే పడిపోయేవాడు. అతను ఆరు నెలల క్రితం యాసిడ్ తాగాడు. కుటుంబీకులు హాస్పిటల్లో చేర్చగా డాక్టర్ చెప్పిన సలహాలు పాటించక మద్యం తాగి ఎక్కడ పడితే అక్కడ పడిపోయేవాడు. సోమవారం అలాగే తాగి చనిపోయాడన్నారు. ఎస్‌హెచ్‌ఓ యాదగిరిగౌడ్ అక్కడికి చేరుకొని మృతదేహాన్ని పరిశీలించారు. అతడి అన్న కృష్ణగౌడ్ ఫిర్యాదు మేరకు కేసు నమోదుచేశారు.

ఆర్చరీలో రాష్ట్రస్థాయికి బోర్గాం విద్యార్థి

మోపాల్, ఆగస్టు 30 (ఆంధ్రజ్యోతి): బోర్గాం(పి) జిల్లా పరిషత్ ఉన్నత పాఠశాలకు చెందిన 9వ తరగతి విద్యార్థి సురేష్ చౌదరి, 10వ తరగతికి చెందిన సోఫియాన్ రాష్ట్రస్థాయి ఆర్చరీ పోటీలకు ఎంపికైనట్లు హెచ్‌ఎం శంకర్ తెలిపారు. ఆదివారం దోమకొండలో నిర్వహించిన పోటీలో సురేష్ గోల్డ్‌మెడల్ సాధించాడన్నారు. విద్యార్థులను అభినందించారు.

టీయూ భూములను కాపాడాలి

(3వ పేజీ తరువాయి)

యూనివర్సిటీకి కేటాయించిన భూములను పరిరక్షించాల్సిన బాధ్యత ప్రభుత్వంపై ఉందన్నారు. యూనివర్సిటీ అవసరాలను పక్కన పెట్టి భూములను ఇతర సంస్థలకు కేటాయించడం వల్ల భవిష్యత్‌లో యూనివర్సిటీ విస్తరణకు తీవ్ర ఇబ్బందులు ఏర్పడే అవకాశం ఉందన్నారు. వ్యవసాయ కళాశాల నిర్మాణానికి ప్రభుత్వం ప్రత్యామ్నాయ ప్రభుత్వ భూమిని కేటాయించి తెలంగాణ యూనివర్సిటీ భూములను యూనివర్సిటీ అభివృద్ధికే వినియోగించాలని డిమాండ్ చేశారు. విద్యార్థుల భవిష్యత్తుకు సంబంధించిన ఈ అంశంపై యూనివర్సిటీ అధికారులు కూడా స్పష్టమైన వైఖరి తీసుకోవాలని కోరారు. యూనివర్సిటీ భూముల పరిరక్షణ కోసం విద్యార్థులు, అధ్యాపకులు, మేధావులు, ప్రజలను కలుపుకొని ప్రజాస్వామ్య పద్ధతుల్లో ఉద్యమాన్ని మరింత ఉధృతం చేస్తామన్నారు. ఈ కార్యక్రమంలో పీడీఎస్‌యూ నాయకులు నితిన్, సంజయ్, మున్నా పాల్గొన్నారు.

బీఈడీ ఫలితాలు విడుదల

తెలంగాణ వర్సిటీ 2024 బ్యాచ్ బీఈడీ కోర్సు ఫలితాలను వర్సిటీ రిజిస్ట్రార్ ప్రొఫెసర్ ఎం. యాదగిరి సోమవారం విడుదల చేశారు. ఇందులో మొత్తం 1354 మంది విద్యార్థులు పరీక్షలకు హాజరు కాగా 1288 మంది 95.12 శాతం ఉత్తీర్ణత సాధించినట్లు కంట్రోలర్ ఆఫ్ ఎగ్జామ్స్ ప్రొఫెసర్ కె.సంపత్ కుమార్ తెలిపారు. కార్యక్ర మంలో యాజీ కాన్ఫిడెన్షియల్ అడిషనల్ కంట్రోలర్ డాక్టర్ శాంత, తదితరులు పాల్గొన్నారు. పూర్తి వివరాలను వెబ్‌సైట్‌లో పొందుపర్చినట్లు పేర్కొన్నారు.

ప్రజావాణికి ఫిర్యాదుల వెల్లువ

సుభాష్‌నగర్, ఆగస్టు 31(ఆంధ్రజ్యోతి) : ప్రజావాణి కార్యక్రమానికి ప్రాధాన్యతనిస్తూ ఫిర్యాదులను సత్వరమే పరిష్కరించాలని అదనపు కలెక్టర్ వి.భుజంగరావు అధికారులకు సూచించారు. సమీకృత జిల్లా కార్యాలయాల సముదాయ సమావేశ మందిరంలో సోమవారం నిర్వహించిన ప్రజావాణి కార్యక్రమానికి 159 ఫిర్యాదులు అందాయి. జిల్లాలోని వివిధ ప్రాంతాల నుంచి వచ్చిన ఫిర్యాదుదారులు తమ సమస్యలను అదనపు కలెక్టర్‌తో పాటు ట్రైనీ కలెక్టర్ సురేష్, నగర పాలక సంస్థ కమిషనర్ దిలీప్‌కుమార్, డీఆర్వో గీత, డీఆర్డీవో సాయన్న, జెడ్పీ సీఈవో సాయాగౌడ్, డీపీవో శ్రీనివాస్, ఏసీపీ శ్రీశైలంలకు విన్నవిస్తూ అర్జీలు సమర్పించారు. బ్రహ్మపురి కాలనీలో గల ప్రభుత్వ ప్రాథమిక పాఠశాలను ఇతర స్థలానికి మార్చాలని మున్సిపల్ కార్పొరేషన్ 50వ డివిజన్ కార్పొరేటర్ జగదీష్ కులకర్ణి సోమవారం ప్రజావాణిలో ఫిర్యాదు చేశారు. నగరంలో అనుమతి లేకుండా నిర్వహిస్తున్న జూనియర్ కళాశాలలపై చర్యలు తీసుకోవాలని రెవల్యూషనరీ యూత్ ఫ్రంట్ నాయకులు పిట్ల నరేష్ ప్రజావాణిలో ఫిర్యాదు చేశారు. నగరంలోని డైట్ కళాశాల ప్రిన్సిపల్ జపాన్ పర్యటనను రద్దు చేసి అతని పై చర్యలు తీసుకోవాలని పీడీఎస్‌యూ నాయకులు ప్రజావాణిలో

అదనపు కలెక్టర్ భుజంగరావుకు ఫిర్యాదు అందజేస్తున్న పీడీఎస్‌యూ నాయకులు

ఫిర్యాదు చేశారు. యంచ గ్రామ సమీపంలోని గోదావరి నది ఒడ్డున బస్సు బ్రిడ్జి పక్కన ప్రజలు కోరుకున్న స్థలంలో పుష్కర ఘాటును నిర్మించాలని ప్రజావాణిలో వినతి పత్రం అందజేశారు. చందూరు, కోటగిరి బీసీ హాస్టల్ వార్డెన్‌పై చర్యలు తీసుకోవాలని కాక్రోచ్ జనతా పార్టీ నాయకులు ప్రజావాణిలో ఫిర్యాదు చేశారు. పెండింగ్‌లో ఉన్న ఫీజు రియంబర్స్‌మెంట్ బకాయిలను వెంటనే విడుదల చేయాలని డిమాండ్ చేస్తూ కలెక్టరేట్ ఎదుట బీసీ, ఎస్సీ, ఎస్టీ జేఏసీ డిఎస్పి ఆధ్వర్యంలో నిరసన వ్యక్తం చేశారు. దృష్టి లోపంతో ఇబ్బంది పడుతున్నానని రోజు ఆర్మూర్ నుంచి నిజామాబాద్‌కు ప్రయాణించడం ఇబ్బందిగా ఉందని దివ్యాంగురాలు బండి చిన్నబ్బాయి ప్రజావాణిలో అధికారులకు వినతిపత్రం అందజేశారు. బీడీ కార్మికులందరికీ షరతులు లేకుండా చేయూత పెన్షన్లను అందజేయాలని సీపీఐ ఎంఎల్ మాస్‌లైన్ జిల్లా కార్యదర్శి వి.ప్రభాకర్ తెలంగాణ ప్రగతిశీల బీడీ వర్కర్స్ యూనియన్ జిల్లా ప్రధాన కార్యదర్శి ఆర్. రమేష్‌లు డిమాండ్ చేశారు.

నిజామాబాద్ రూరల్ : రూరల్ మండల ప్రజావాణికి 12 ఫిర్యాదులు వచ్చినట్లు ఎంపీడీవో రాంనారాయణ తెలిపారు. కార్యక్రమానికి నోడల్ ఆఫీసర్ (ఎంపీడీవో)తోపాటు తహశీల్దార్, ఇతర రూరల్ అధికారులంతా పాల్గొన్నారు. వీటిలో అత్యధిక కంగాపెన్షన్ కోసం వచ్చినట్లు ఎంపీడీవో రాంనారాయణ తెలిపారు.

పోలీసు ప్రజావాణికి 34 ఫిర్యాదులు

ఇందూరు : పోలీసు ప్రజావాణి కార్యక్రమానికి 34 ఫిర్యాదులు వచ్చాయి. సోమవారం సీపీ తన చాంబర్‌లో ఫిర్యాదుదారుల నుంచి స్వయంగా వినతులు స్వీకరించి సమాధానం చెప్పారు. జిల్లాలో ఆయా పోలీస్‌స్టేషన్‌ల పరిధిలో వచ్చిన ఫిర్యాదులు వెంటనే పరిష్కరించాలని ఆదేశాలు జారీ చేశారు.

ప్రభుత్వ వైఫల్యాలను ఎండగడదాం

నిజామాబాద్ రూరల్, ఆగస్టు31 (ఆంధ్రజ్యోతి): ఎన్నికల్లో ప్రజలకు తప్పుడు హామీలిచ్చి అధికారంలోకి వచ్చిన కాంగ్రెస్ పార్టీ వైఫల్యాలను ప్రజాక్షేత్రంలో ఎండగట్టాలని మాజీ ఎమ్మెల్సీ వీజీగౌడ్ బీఆర్‌ఎస్ శ్రేణులకు పిలుపిచ్చారు. సోమవారం జిల్లాకేంద్రంలోని బీఆర్‌ఎస్ పార్టీ కార్యాలయంలో నిజామాబాద్ రూరల్ నియోజకవర్గ బీఆర్‌ఎస్ కార్యకర్తల విస్తృత స్థాయి సమావేశం నిర్వహించారు. కార్యక్రమానికి ముఖ్యఅతిథిగా హాజరైన వీజీగౌడ్ మాట్లాడుతూ.. కాంగ్రెస్ పార్టీ ఎన్నికల్లో తప్పుడు హామీలిచ్చిందని, వాటిని అమలు చేయలేక చతికిలపడిందన్నారు. కాంగ్రెస్ ప్రభుత్వంపై ప్రజలు పెట్టుకున్న ఆశలను అడియాశలు చేసిందన్నారు. కార్యక్రమంలో మాజీ జెడ్పీటీసీ బాజిరెడ్డి జగన్, నాయకులు గిర్దావర్ గంగాదర్, నట్ట భోజన్న, ఢీకొండ శ్రీనివాస్, మీసాల మధుకర్, అక్బర్‌నవాజుద్దీన్, గోపాల్‌రెడ్డి, మహిపాల్ యాదవ్, హన్మంత్‌రెడ్డి పాల్గొన్నారు.

నోటీసుల పంపిణీ పరిశీలన

ఇందూరు, ఆగస్టు 31(ఆంధ్రజ్యోతి) : నిజామాబాద్ నగరంలోని సంజీవయ్య కాలనీలో ఎస్ఐఆర్ సంబంధించిన నోటీసులను కాంగ్రెస్ ప్రతినిధులు, జిల్లా అధ్యక్షుడు నగేష్‌రెడ్డి, నుడా చైర్మన్ కేశవేణు, తదితరులు సోమవారం ప్రత్యేకంగా పరిశీలించారు. నోటీసులను పకడ్బందిగా పంపిణీ చేసి వందశాతం ఎవరిఓటు వెళ్లిపోకుండా జాగ్రత్తగా చూసుకోవాలని సూచించారు. కార్యక్రమంలో సానిటేషన్ ఇన్‌స్పెక్టర్ ప్రభుదాస్, మున్సిపల్ సిబ్బంది, తదితరులు పాల్గొన్నారు.

ఉద్యోగ విరమణ సిబ్బందికి సీపీ సత్కారం

ఉద్యోగ విరమణ చేసిన సిబ్బందికి సత్కారం చేస్తున్న సీపీ సాయి చైతన్య

ఇందూరు, ఆగస్టు 31(ఆంధ్రజ్యోతి): నిజామాబాద్ పోలీసు కమిషనరేట్ పరిధిలో ఏళ్ల తరబడిగా విధులు నిర్వహించి సోమవారం రిటైర్డు అవుతున్న పోలీసు సిబ్బందిని పోలీసు కమిషనర్ సాయిచైతన్య తన చాంబర్‌లో ప్రత్యేకంగా సత్కరించారు. పోలీసుశాఖలో ఎంతో ఒత్తిడితో విధులు నిర్వహించి ఎలాంటి రిమార్కు లేకుండా ఉద్యోగ విరమణ చేయడం గొప్ప విషయమని అభినందించారు. కార్యక్రమంలో ఏఆర్‌హెడ్ క్వార్టర్స్ ఏసీపీ శ్రీరాములు, ఆఫీసు సూపరిండెంట్‌లు జగతి, వనమాల తదితరులు పాల్గొన్నారు.

ప్రభుత్వ ఆస్పత్రి సేవలను వినియోగించుకోవాలి

సుభాష్‌నగర్, ఆగస్టు 31(ఆంధ్రజ్యోతి) :ప్రభుత్వాసుపత్రి సేవలను సద్వినియోగం చేసుకోవాలని అర్బన్ ఎమ్మెల్యే ధన్‌పాల్ సూర్యనారాయణ గుప్తా తెలిపారు. నగరంలోని సుభాష్ నగర్‌లో గల ఎమ్మెల్యే క్యాంపు కార్యాలయంలో సోమవారం సీఎంఆర్‌ఎఫ్ చెక్కులను పంపిణీ చేశారు. ఈ సందర్భంగా ఎమ్మెల్యే మాట్లాడుతూ సీఎంఆర్‌ఎఫ్ నిధులను కేవలం 20 శాతం మాత్రమే చెల్లిస్తున్నారని, వీటిని పెంచాల్సిన అవసరం ఎంతైనా ఉందన్నారు. ఆరోగ్య సమస్యలు ఉన్న పేదలు తమ కార్యాలయంలో సంప్రదిస్తే ప్రభుత్వాసుపత్రికి రిఫర్ చేస్తామన్నారు. ఉత్తమ చికిత్స అందేలా చూస్తామన్నారు. అలాగే నిమ్స్‌లో చికిత్స పొందే వారికి తన ద్వారా ఎల్ఓసి అందజేస్తున్నానని పేర్కొన్నారు. ఇటీవల రాష్ట్ర ప్రభుత్వం కూడా రెండు టిమ్స్ ఆసుపత్రులు నిర్మించిందన్నారు. వాటి సేవలను కూడా వినియోగించుకోవాలన్నారు. కార్యక్రమంలో బీజేపీ కార్పొరేటర్‌లు మఠం పవన్, రాజేందర్, విజయ మల్లేష్ యాదవ్, కల్పే అర్చనా చిరంజీవి, సీనియర్ నాయకులు ఇప్పకాయల కిషోర్, మాస్టర్ శంకర్, స్వామి యాదవ్ తదితరులు పాల్గొన్నారు.

సీఎంఆర్‌ఎఫ్ చెక్కులను పంపిణీ చేస్తున్న అర్బన్ ఎమ్మెల్యే ధన్‌పాల్

స్కౌట్ అండ్ గైడ్స్ నూతన కార్యవర్గం

ఎన్నికైన నూతన కార్యవర్గసభ్యులు

సుభాష్‌నగర్, ఆగస్టు 31 (ఆంధ్రజ్యోతి) : స్కౌట్ అండ్ గైడ్స్ నూతన సెక్రెటరీగా డి.వెంకట్‌రావ ఎలు ఎన్నికయ్యారు. ఎన్నికల అబ్జర్వర్ వెంకటేశ్వర్లు ఎన్నికలను నిర్వహించారు. జాయింట్ సెక్రెటరీగా ఆశాజ్యోతి, డీవోసీగా సల్మాన్, ట్రెజరర్‌గా అనిల్‌కుమార్ ఎన్నికయ్యారు. కార్యక్రమంలో ఎస్.జి.ఎఫ్ సెక్రెటరీ అలివేలు మంగ, పరశురాములు పాల్గొన్నారు.

సిరికొండలో రక్తదాన శిబిరం

సిరికొండ,ఆగస్టు 31(ఆంధ్రజ్యోతి): బీజేపీ జిల్లా అధ్యక్షుడు దినేష్ కులాచారి జన్మదినం సందర్భంగా సిరికొండంలో బీజేపీ మండల కమిటీ ఏర్పాటు చేసిన రక్తాదాన శిభిరంలో నలభై మంది యువకులు పాల్గొని రక్తాన్ని దానం చేశారు. కార్యక్రమంలో బీజేపీ మండల అధ్యక్షుడు సంజీవ్‌రెడ్డి, జిల్లా ఉపాధ్యక్షుడు రాజేశ్వర్, జిల్లా నాయకులు రాజేశ్వర్‌రెడ్డి, కనగందుల గోపి, మండల ప్రధాన కార్యదర్శి పాల్గొన్నారు.

డిచ్‌పల్లి :మండల కేంద్రంలోని మానవతా సదన్‌లో జిల్లా బీజేపీ అధ్యక్షుడు కులాచారి దినేష్ జన్మదిన వేడుకలను నాయకులు ఘనంగా నిర్వహించారు. కార్యక్రమంలో పిల్లలకు కేకు, పండ్లు పంపిణీ చేశారు. కార్యక్రమంలో బీజేపీ మండల అధ్యక్షుడు కర్ణ చంద్రకాంత్, బీజేవైఎం జిల్లా మాజీ అధ్యక్షుడు సతీష్ రెడ్డి, కిసాన్ మోర్చా మండల అధ్యక్షులు గంగారెడ్డి, విష్ణు, శ్రీనివాసరావు, క్రాంతి పాల్గొన్నారు.

గ్రామాల్లో స్మార్ట్ రేషన్ కార్డుల పంపిణీ

సిరికొండ, ఆగస్టు 31 (ఆంధ్రజ్యోతి): గ్రామాల్లో ప్రభుత్వం మంజూరు చేసిన స్మార్ట్‌రేషన్ కార్డులను సర్పంచ్‌లు లబ్ధిదారులకు పంపిణీ చేశారు. కొండూర్ గ్రామంలో సర్పంచ్ నర్మాల లతా, గడ్కోల్లో సర్పంచ్ సంద్ర లతా, మైలారంలో గ్రామంలో సర్పంచ్ సర్దాన్ సదానంద్, పోత్నూర్‌లో సర్పంచ్ మహిపాల్ స్మార్ట్‌రేషన్ కార్డులను లబ్ధిదారులకు పంపిణీ చేశారు.

పాలిటెక్నిక్ విద్యార్థుల ధర్నా

నిరసన వ్యక్తం చేస్తున్న విద్యార్థులు

సుభాష్‌నగర్, ఆగస్టు 31 (ఆంధ్రజ్యోతి): ప్రస్తుత సాంకేతిక విద్యా వ్యవస్థను యథాతథంగా కొనసాగించాలని జి.ఓ నం.97 రద్దు చేయాలని కోరుతూ ప్రభుత్వ పాలిటెక్నిక్ విద్యార్థులు ధర్నా నిర్వహించారు. జిల్లా కేంద్రంలోని ధర్నాచౌక్ వద్ద వేలాదిమంది విద్యార్థులు సోమవారం ధర్నా నిర్వహించారు. ఈ సందర్భంగా వారు మాట్లాడుతూ ప్రభుత్వం ప్రతిపాదిస్తున్న మార్పుల వల్ల పాలిటెక్నిక్ కళాశాలలు దెబ్బతినే అవకాశం ఉన్నందున ప్రస్తుత సాంకేతిక విద్యా వ్యవస్థను యథాతథం గా కొనసాగిస్తూ పాలిటెక్నిక్ విద్యను మరింత బలోపేతం చేయాలని కోరారు. పాలిటెక్నిక్ విద్యార్థులు పాల్గొన్నారు.

ఆరోగ్యంపై అవగాహన కల్పించాలి

సుభాష్‌నగర్, ఆగస్టు 31(ఆంధ్రజ్యోతి) : పాఠశాలల స్థాయి నుంచే విద్యార్థులకు ఆరోగ్యంపై అవగాహన కల్పించాలని ట్రైనీకలెక్టర్ పాముర సురేష్ అన్నారు. జిల్లాకేంద్రంలోని డీఎంహెచ్‌వో కార్యాలయంలో సోమవారం జాతీయ ఆరోగ్య కార్యక్రమాలపై సమీక్ష నిర్వహించారు. ఈ సందర్భంగా ఆయన మాట్లాడుతూ జీవనశైలీ వ్యాధులపై, క్యాన్సర్‌పై అవగాహన కల్పిస్తూ ఉభయకాయానికి గురికాకుండా కళాశాలలో మిస్, మిస్టర్ పోటీలను నిర్వహించాలన్నారు. ప్రతి శాఖల సమన్వయంతో జాతీయ ఆరోగ్య కార్యక్రమాలను ప్రజల్లోకి తీసుకెళ్లాలన్నారు. మెడికల్ కళాశాల విద్యార్థులకు ప్రతి మండలంలో హెచ్ఐవీ, ఎయిడ్స్‌పై అవగాహన కల్పించాలన్నారు.

కవితను కలిసిన ఎమ్మార్పీఎస్ నాయకులు

సుభాష్‌నగర్, ఆగస్టు 31(ఆంధ్రజ్యోతి) మాదిగలకు న్యాయం చేయాలని టీఆర్‌ఎస్ పార్టీ అధినేత కల్వకుంట్ల కవితను ఎమ్మార్పీఎస్ జిల్లా అధ్యక్షుడు మల్ల మరి సుధాకర్ కలిశారు. జిల్లా కేంద్రంలోని నిర్వహించిన పంచ జన్య సంకల్ప సభలో కవితను కలిసి వినతి పత్రం అందజేశారు. మాదిగలు రాష్ట్రంలో అత్యధికంగా ఉన్న ప్రభుత్వాలు తగినంత ప్రాధాన్యత ఇవ్వడం లేదని అన్నారు. 80 ఏళ్లు రిజర్వేషన్లు అనుభవించిన మాలలు మళ్లీ రోస్టర్ ఇవ్వాలని మళ్లీ కొట్లాట చేస్తున్నారని అన్నారు. డిక్కీ లాంటి సంస్థ మొదలుపెట్టిన వాటిలో కూడా మాదిగలకు అన్యాయమే జరిగిందన్నారు. సమస్యలన్నింటిపై టీఆర్‌ఎస్ పార్టీ ఉద్యమించాలని కోరారు. కార్యక్రమంలో జిల్లా ఎమ్మార్పీఎస్ నాయకులు తదితరులు పాల్గొన్నారు.

సదా మీ సేవలో...
పత్రిక సరఫరాలో మీకు ఏమైనా ఇబ్బందులు ఉన్నా మరియు కొత్త కాపీ బుక్ చేసుకోవడానికైనా ఈ దిగువ పేర్కొన్న ఫోన్ నెంబర్లను సంప్రదించగలరు..
నిజామాబాద్ - 84990 33193
బోధన్ - 82476 24486
ఆర్మూర్ - 99085 21686
భీమ్‌గల్ - 90329 30992
అసిస్టెంట్ సర్క్యులేషన్ మేనేజర్ : 99854 11454
బ్రాంచ్ మేనేజర్ సెల్: 99854 11451

సినిమా గైడ్

లలితమహల్	: టాక్సిక్ (11.15, 2.15, 6.15, 9.15)
విజయ్	: విశ్వనాథ్ అండ్ సన్స్ (11.15, 2.15, 6.15, 9.15)
నటరాజ్	: ఇరుముడి (11.15, 2.15, 6.15, 9.15)
దేవి	: ఇరుముడి (11.15, 2.15, 6.15, 9.15)

ఉషాప్రసాద్ మల్టీప్లెక్స్

స్క్రీన్-1	: టాక్సిక్ (1.30, 7.00, 10.40)
స్క్రీన్-2	: టాక్సిక్ (10.30, 4.30)
	: ఇరుముడి (10.40)
స్క్రీన్-3	: ఇరుముడి (11.00,1.40,4.30,7.30)

పీవీఆర్ మల్టీప్లెక్స్ (వేణుమాల్)

స్క్రీన్-1	: టాక్సిక్ (10.00)
	: ఇరుముడి (1..35,4.30,7.30,10.30)
స్క్రీన్-2	: టాక్సిక్ (10.30,2.30,6.30,10.30)
స్క్రీన్-3	: టాక్సిక్ (9.30,1.30, 5.30,9.30)
స్క్రీన్-4	: టాక్సిక్ (8.30,10.00)
	: విశ్వనాథ్ అండ్ సన్స్ (12.20,6.40)
	: ఇరుముడి(3.40)

బిస్కెట్ (10 గ్రా.)	ఆర్నమెంట్(10 గ్రా.)	వెండి(10 గ్రా.)
రూ.1,51,700	రూ.1,43,700	రూ.2,400

రకం	: లైవ్	విత్‌స్కిన్	స్కిన్‌లెస్
సుగుణ (కిలో)	: రూ.135	రూ.220	రూ. 240
వెన్‌కాబ్(కిలో)	: రూ.145	రూ.230	రూ. 250

పదేళ్ల పింక్ పాలన కంటే.. వెయ్యిరోజుల ప్రజాపాలన భేష్

» ప్రజాభిమానాన్ని పొందిన సీఎం రేవంత్‌రెడ్డి: పొంగులేటి

కేసముద్రం బహిరంగ సభలో వృద్ధురాలిని ముద్దాడుతున్న పొంగులేటి

కేసముద్రం, ఆగస్టు 31 (ఆంధ్రజ్యోతి): "పదేళ్ల పింక్ పార్టీ పాలన కంటే వెయ్యిరోజుల ప్రజాపాలన అందిస్తున్న కాంగ్రెస్ పాలన భేష్. ఈ విషయాన్ని రాష్ట్రంలోని ఏ ఇంటికి వెళ్లినా, ఏ ఆడబిడ్డను, ఏ రైతును అడిగినా చెబుతారు" అని రెవెన్యూ శాఖ మంత్రి పొంగులేటి శ్రీనివాస్‌రెడ్డి అన్నారు. సోమవారం మహబూబాబాద్ జిల్లా కేసముద్రంలో అభివృద్ధి పనులను ప్రారంభించిన అనంతరం నిర్వహించిన బహిరంగ సభలో మంత్రి మాట్లాడారు. "వెయ్యిరోజుల ప్రభుత్వం ఏం చేసిందంటూ రేపో మాపో ఆ పింక్ కలరోళ్లు ఏదో కార్యక్రమం చేపడుతున్నారట! వాళ్లకు కళ్లుండి కనబడడం లేదా? చెవులుండి వినబడడంలేదా?" అని బీఆర్ఎస్ నేతలనుద్దేశించి మంత్రి పొంగులేటి వ్యాఖ్యానించారు. వెయ్యిరోజుల పాలనలో అమలు చేస్తున్న సంక్షేమ, అభివృద్ధి పథకాలతో ముఖ్యమంత్రి రేవంత్‌రెడ్డి ప్రజాభిమానం పొందారని తెలిపారు.

ప్రజల ఆశీస్సులకు అనుగుణంగా పాలన: తుమ్మల

ఖమ్మం, ఆగస్టు 31 (ఆంధ్రజ్యోతి ప్రతినిధి): రాష్ట్ర ప్రజల ఆశీస్సులకు అనుగుణంగా రేవంత్‌రెడ్డి సారథ్యంలోని ప్రజాప్రభుత్వ పాలన సాగుతోందని వ్యవసాయశాఖ మంత్రి తుమ్మల నాగేశ్వరరావు అన్నారు. ఈ వెయ్యి రోజుల్లో ఒక్కో సమస్యను పరిష్కరించుకుంటూ రాష్ట్రాన్ని అభివృద్ధిపథంలోకి తీసుకెళ్తున్నామని చెప్పారు. వ్యవసాయ శాఖ మంత్రిగా తాను సీఎం రేవంత్‌రెడ్డికి మంచి పేరు తెచ్చేలా పనిచేస్తున్నానని, రైతులు, రైతు కూలీల సంక్షేమానికి కృషిచేస్తున్నానని తెలిపారు. ఖమ్మం నగరంలో సోమవారంపర్యటించిన ఆయన.. ప్రకాష్‌నగర్‌లో రూ.12 కోట్లతో చేపట్టే రహదారి పనులకు శంకుస్థాపన చేశారు. అనంతరం జరిగిన సభలో మంత్రి మాట్లాడుతూ రాష్ట్ర ప్రజలు సీఎం రేవంత్‌రెడ్డిని ఆశీర్వదించడంతో ప్రజాప్రభుత్వం అధికారంలోకి వచ్చిందని చెప్పారు. అన్నివర్గాలకు న్యాయం చేయాలనే తపనతో సీఎం పనిచేస్తున్నారని కితాబిచ్చారు. సీఎం ఆలోచనలకు అనుగుణంగా రైతుల సంక్షేమానికి తాను కృషిచేస్తున్నానన్నారు.

'ఇన్వెస్ట్ తెలంగాణ' సదస్సు నిర్వహణకు పకడ్బందీ ఏర్పాట్లు : డిప్యూటీ సీఎం భట్టి

హైదరాబాద్, ఆగస్టు 31 (ఆంధ్రజ్యోతి): 'ఇన్వెస్ట్ తెలంగాణ గ్లోబల్ సమ్మిట్-2026'ను ప్రతిష్ఠాత్మకంగా నిర్వహించడానికి అన్ని శాఖల అధికారులు సమన్వయంతో పని చేయాలని డిప్యూటీ సీఎం భట్టి విక్రమార్క ఆదేశించారు. డిసెంబర్ 7, 8, 9 తేదీల్లో జరిగే ఈ సదస్సు ఏర్పాట్లపై సోమవారం ఆయన ప్రజాభవన్‌లో సమీక్ష నిర్వహించారు. మంత్రి దుద్దిళ్ల శ్రీధర్‌బాబు, ప్రభుత్వ ప్రధాన కార్యదర్శి సంజయ్ జాజు తదితరులు పాల్గొన్నారు. సదస్సుకు సంబంధించి ప్రతి అంశాన్ని సమీక్షించి, నిర్ణయాలు వేగంగా తీసుకునేలా ప్రజాభవన్‌లో ప్రత్యేకంగా వార్‌రూమ్‌ను ఏర్పాటు చేయాలని భట్టి సూచించారు. సదస్సు నిర్వహణకు కమిటీలను ఏర్పాటు చేసి, సీనియర్ ఐఏఎస్ అధికారులకు బాధ్యతలు అప్పగించాలని సూచించారు. సదస్సుకు ప్రత్యేకమైన లోగోను రూపొందించాలన్నారు. అక్టోబర్ మొదటి లేదా రెండో వారంలో ఢిల్లీలో కర్టెన్‌రైజర్ కార్యక్రమాన్ని నిర్వహించేందుకు ఏర్పాట్లు చేయాలని చెప్పారు.

మూడు ఆస్పత్రులకు నేను సూచించిన పేర్లే

» సీఎం ప్రకటనపై మంత్రి కోమటిరెడ్డి హర్షం

అల్వాల్, ఎల్బీనగర్‌లలో నిర్మించే టిమ్స్, వరంగల్ సూపర్ స్పెషాలిటీ ఆసుపత్రులకు... తాను సూచించిన పేర్లనే పెడతామని అంబర్‌పేటలో జరిగిన సభలో సీఎం ప్రకటించడంపై మంత్రి కోమటిరెడ్డి వెంకటరెడ్డి సంతోషం వ్యక్తం చేశారు. అల్వాల్ టిమ్స్‌కు టి.అంజయ్య, ఎల్బీనగర్ టిమ్స్‌కు కొండా లక్ష్మణ్ బాపూజీ, వరంగల్ సూపర్ స్పెషాలిటీకి ప్రొఫెసర్ జయశంకర్ పేరు పెట్టాలని.. తాను సనత్‌నగర్ టిమ్స్ ప్రారంభోత్సవం రోజు సీఎం రేవంత్‌ను కోరానని మంత్రి తెలిపారు. తన విజ్ఞప్తికి సానుకూలంగా స్పందించినందుకు ఆయన కృతజ్ఞతలు చెప్పారు.

జాతీయ సదస్సులో తెలంగాణ జలభద్రత నమూనా

» దేశానికి దిశానిర్దేశం చేసేలా రాష్ట్ర విధానం: మంత్రి ఉత్తమ్

హైదరాబాద్, ఆగస్టు 31 (ఆంధ్రజ్యోతి): సుస్థిర జలవనరుల నిర్వహణపై కేంద్ర జలశక్తి శాఖ సెప్టెంబరు 1, 2 తేదీల్లో న్యూఢిల్లీలో నిర్వహించనున్న జాతీయ సదస్సులో తెలంగాణ తన 'సమగ్ర జలభద్రత నమూనా'ను దేశం ముందుంచనుందని నీటిపారుదల శాఖ మంత్రి ఉత్తమ్ కుమార్ రెడ్డి వెల్లడించారు. సచివాలయంలో శాఖ ఉన్నతాధికారులతో ఆయన సమీక్ష నిర్వహించారు. ఈ సందర్భంగా జాతీయ సదస్సులో ఇవ్వాల్సిన ప్రజెంటేషన్, జలసంరక్షణ కార్యక్రమాలు వంటి అంశాలపై విస్తృతంగా చర్చించారు. జలవనరుల సంరక్షణ నుంచి సురక్షిత తాగునీటి సరఫరా వరకు పలు అంశాల్లో కేంద్ర, రాష్ట్ర ప్రభుత్వాల మధ్య సమన్వయం సాధిస్తూ, నిర్దిష్ట కాలపరిమితితో కూడిన జాతీయ కార్యాచరణ ప్రణాళికను రూపొందించేందుకు ఈ సదస్సు దోహదపడుతుందని మంత్రి తెలిపారు.

బీఆర్ఎస్‌ది నిరసన రాజకీయం: మంత్రి పొన్నం

హైదరాబాద్, అక్కన్నపేట, ఆగస్టు 31 (ఆంధ్రజ్యోతి): రాజకీయ ప్రయోజనాల కోసమే ప్రజా ప్రభుత్వంపై బీఆర్ఎస్ నిరసనలకు పిలుపునిచ్చిందని మంత్రి పొన్నం ప్రభాకర్ ఆరోపించారు. సిద్దిపేట జిల్లా అక్కన్నపేట మండలం చాపగాని తండాలో ఆయన విలేకరులతో మాట్లాడారు. కాంగ్రెస్ ప్రభుత్వం వెయ్యి రోజుల ప్రజా పాలనలో సాధించిన విజయాలను చూసి బీఆర్ఎస్ నేతలు తట్టుకోలేకపోతున్నారని విమర్శించారు. పదేళ్ల పాలనలో రాష్ట్రాన్ని పూర్తిగా అప్పులపాలు చేసిన బీఆర్ఎస్‌కు నిరసన తెలిపే నైతిక హక్కు లేదన్నారు. కాంగ్రెస్ ప్రజాపాలనలో 200 యూనిట్ల ఉచిత విద్యుత్, ఉచిత బస్సు, రేషన్ కార్డులు, 72వేల ఉద్యోగాలు ఇచ్చామని, మహిళలను బస్సులకు యజమానులుగా చేశామని పేర్కొన్నారు.

జపాన్ భాష నేర్చుకుంటే ఉద్యోగావకాశాలు: వివేక్

జపాన్‌లో పని చేస్తున్న తెలంగాణ నర్సులతో మంత్రి వివేక్ వెంకటస్వామి భేటీ అయ్యారు. టామ్‌కామ్(తెలంగాణ ఓవర్సీస్ మ్యాన్‌పవర్ కంపెనీ) బృందంతో కలిసి టోక్యో వెళ్లిన మంత్రి... జపాన్‌లో నర్సులు పని చేసే పరిస్థితులు, ఉద్యోగ సంబంధిత అంశాల గురించి అడిగి తెలుసుకున్నారు. రెండేళ్ల క్రితం టామ్‌కామ్ ద్వారా జపాన్‌కు వెళ్లిన తొలి బ్యాచ్ నర్సులు... తమ పని వాతావరణం, ఉద్యోగాలపై ఈ సందర్భంగా సంతృప్తి వ్యక్తం చేశారు. ప్రస్తుతం 30 మంది తెలంగాణ నర్సులు జపాన్‌లో పని చేస్తున్నారని చెప్పారు. జపాన్ భాష నేర్చుకున్న నర్సులకు అక్కడ భారీగా ఉద్యోగావకాశాలు ఉన్నాయని మంత్రి తెలిపారు.

471 ఎంఎల్‌డీ మురుగునీటి శుద్ధికి 22 ఎస్టీపీలు

» నిర్మాణ, నిర్వహణ బాధ్యతలు 'రాఘవ సీవరేజ్' సంస్థకు..

కోర్ అర్బన్ రీజియన్ పరిధిలో మురుగునీటి శుద్ధి సామర్థ్యాన్ని భారీగా పెంచేందుకు 22 సీవరేజ్ ట్రీట్‌మెంట్ ప్లాంట్ల(ఎస్టీపీ) నిర్మాణం, నిర్వహణపై రాష్ట్ర ప్రభుత్వం కీలక నిర్ణయం తీసుకుంది. రూ.1906.44 కోట్ల అంచనా వ్యయంతో చేపట్టిన ఈ ప్రాజెక్టులో మొత్తం 471.50 ఎంఎల్‌డీ సామర్థ్యంతో 22 ఎస్టీపీలను నిర్మించనున్నారు. జీహెచ్ఎంసీ పరిధి నుంచి ఓఆర్ఆర్ వరకు ఉన్న అన్ని మున్సిపాలిటీలను కవర్ చేస్తూ తలపెట్టిన ప్రాజెక్టు నిర్మాణ పనులను బీవీఎస్ఆర్-ఎస్‌జీఎస్-ఆర్‌సీపీఎల్ (జేవీ)కి అప్పగిస్తూ సోమవారం జీవో జారీ చేసింది. ప్రాజెక్టు కోసం రాఘవ సీవరేజ్ ప్రాజెక్ట్స్ ప్రైవేట్ లిమిటెడ్ పేరుతో ఎస్పీవీని ఏర్పాటు చేసి ప్రభుత్వంతో ఒప్పందం చేసుకుంది.

టీపీసీసీ వర్కింగ్ ప్రెసిడెంట్ జగ్గారెడ్డి-నిర్మల దంపతుల కుమారుడు దత్తుసాయిరెడ్డితో రమేశ్ పటేల్ - మాయ పటేల్ దంపతుల కుమార్తె పాలక్ పటేల్ నిశ్చితార్థం సోమవారం రాత్రి రంగారెడ్డి జిల్లా పట్టినాగులపల్లిలోని ఇవంతర కన్వెన్షన్‌లో ఘనంగా జరిగింది. ఈ కార్యక్రమానికి హాజరైన ముఖ్యమంత్రి రేవంత్‌రెడ్డి, 'ఏబీఎన్-ఆంధ్రజ్యోతి' సంస్థల మేనేజింగ్ డైరెక్టర్ వేమూరి రాధాకృష్ణ.. కాబోయే దంపతులను ఆశీర్వదించారు.

కేసీఆర్ రాజీనామా చెయ్!

(మొదటిపేజీ తరువాయి)

అంబర్‌పేట సభలో జీహెచ్ఎంసీ నూతన లోగోను ఆవిష్కరిస్తున్న సీఎం రేవంత్

వంతెనను ప్రారంభించారు. ఈ సందర్భంగా అంబర్‌పేట వద్ద జరిగిన బహిరంగ సభలో ముఖ్యమంత్రి మాట్లాడారు. వెయ్యి రోజుల ప్రభుత్వ పాలనపై నిరసన కార్యక్రమాలు చేపడతామని బీఆర్ఎస్ ప్రకటించిందని ప్రస్తావించారు. రాష్ట్రాభివృద్ధి కోసం అహర్నిశలు కృషి చేయడం విఫలమైనట్టా? అని ప్రశ్నించారు. "వెయ్యి రోజుల్లో రూ.22.25 కోట్లు మెక్కినవ్... ఏనాడైనా పేదలు, ఆడబిడ్డలు, నిరుద్యోగులు, విద్యార్థులు, రైతులు, దళితులు, గిరిజనులు, ఆదివాసీల కోసం ఏమన్నా ఇచ్చావా దుర్మార్గుడా? నీ బంధువులు చనిపోతే దినాలకు పోతవు. నీ మనవడికి దెబ్బ తగిలితే దవాఖానకు చూడడానికి పోతవు. ప్రజల కోసం బయటకు రావా? ఇందుకోసమేనా కోట్ల రూపాయల జీతభత్యాలు ఇచ్చి తెలంగాణ నిన్ను సాకుతున్నది? పందికొక్కులా ప్రజల సొమ్ము మెక్కి ఫామ్ హౌస్‌లో పండుకుంటే అయిపోయిందా? వెయ్యి రోజులు మొఖం చాటేసిన ప్రతిపక్ష నేత దేశంలో ఎవడైనా ఉన్నడా?" అని ముఖ్యమంత్రి ప్రశ్నించారు. ఈ వెయ్యి రోజుల్లో తాను ఒక గంట సెలవు తీసుకోలేదని, కేసీఆర్ ఒక గంట సమయం కూడా వెచ్చించలేదని అన్నారు. ఎవరైనా ప్రభుత్వ ఉద్యోగి 365 రోజులు విధులకు రాకుంటే ఉద్యోగం నుంచి డిస్మిస్ చేస్తారని, మరి వెయ్యి రోజులు రాని కేసీఆర్‌ను ఏం చేయాలని ప్రశ్నించారు. కేసీఆర్ కుటుంబం ఐదుగురు తొమ్మిదిన్నర ఏళ్లు లక్ష కోట్లు దోచుకున్నారని, ఇప్పుడు వెయ్యి రోజుల్లో అప్పనంగా ప్రభుత్వం సొమ్ము మెక్కుతున్నారని వ్యాఖ్యానించారు. బీఆర్ఎస్ భవన్‌లో కార్యకర్తల రక్తం తీసుకొని, ప్రయివేటు ఆసుపత్రులకు అమ్ముకున్నరు. ఇంతకంటే దుర్మార్గుడు ఉంటరా? అని ప్రశ్నించారు. "హరీశ్‌రావు పెట్రోల్ తీసుకొని, అగ్గిపెట్టె మర్చిపోయిన నాటకం చూసి రెచ్చిపోయి ఎల్‌బీ నగర్‌లో శ్రీకాంతాచారి కాల్చుకున్నడు. 1200 మంది పిల్లలను పొట్టన పెట్టుకున్నది నువ్వు కాదా?" అన్నారు. వెయ్యి రోజుల్లో ఒక్క గంట కూడా ప్రజలకు కేటాయించని ప్రతిపక్ష నాయకుడు తక్షణమే రాజీనామా చేయాలనే డిమాండ్‌తో మంగళవారం నుంచి ఆరో తేదీ వరకు రాష్ట్ర వ్యాప్తంగా నిరసన కార్యక్రమాలు చేపట్టాలని కాంగ్రెస్, అనుబంధ సంఘాలకు ముఖ్యమంత్రి పిలుపునిచ్చారు. ఏడో తేదీన అసెంబ్లీ మొదలవుతుందని, కేసీఆర్ ఇప్పటికైనా సభకు వచ్చి ప్రజల సమస్యల మీద మాట్లాడాలని సూచించారు. ఇప్పటివరకు అనేక కష్టాలు పడి వ్యవస్థను దారిలోకి తెచ్చానని, ఇప్పటి నుంచి ప్రయాణం సాఫీగా సాగుతుందని, ప్రజలంతా అండగా ఉండాలని కోరారు. కాళ్లు, చేతులు కూడదీసుకున్నామని, పాలన పట్టాలెక్కిందని, ఇక సాఫీగా నడిపిస్తానని చెప్పారు. ఏ రోజు కూడా తన కుటుంబం కోసం అధికారాన్ని దుర్వినియోగం చేసే ప్రసక్తే లేదన్నారు. తనను గుంపు మేస్త్రీ అని వెక్కిరిస్తున్నారని, తన గుంపు ప్రజలేనని, అందరూ కలిసి తనకు ఈ జిమ్మేదార్ ఇచ్చిండ్రని చెప్పారు. అమెరికాలో బాత్‌రూమ్‌లు కడిగి, అక్కడ బతకలేక వచ్చినాయన లాగా తాను కంపెనీల సీఈవోగా ప్రాజెక్టు చేసుకోవడం లేదని చెప్పారు. "కేసీఆర్ నేను, ముసలామె.. మాకు బుక్కెడు బువ్వ చాలని తెలంగాణ ప్రజలను నమ్మించి, తరువాత కొడుకు, బిడ్డ, అల్లుడు, సడ్డకుడి కొడుకు, దయాకర్‌రావు, మాధవరం కృష్ణారావు, దివాకర్‌రావులను పిలిచిండు. మంద లెక్క జమ్మె మంది సొమ్ము తిన్నరు. నేను ఏమన్నా అట్ల చేసిననా? నాకు అవకాశం వస్తే బల్మూరి వెంకట్, అద్దంకి దయాకర్, హన్మంతన్న, అనిల్ కుమార్, నవీన్ యాదవ్‌లకు అవకాశం ఇచ్చా. వీళ్లంతా నాకు చుట్టాలా? కాంగ్రెస్ కోసం కష్టపడ్డరు. భట్టి విక్రమార్క, గడ్డం ప్రసాద్, దామోదర రాజనరసింహ, అడ్లూరి లక్ష్మణ్, వివేక్ వెంకటస్వామి, పొన్నం ప్రభాకర్, వాకిటి శ్రీహరి, సీతక్క నా బంధువులా? కుటుంబ సభ్యులా? కేసీఆర్ ముఖ్యమంత్రి అయితే కేటీఆర్, హరీశ్‌రావు, దయాకర్‌రావు, కృష్ణారావు, సంతోష్‌రావు, కవితారావులకు పదవులు ఇచ్చిండు. బయటోళ్లకు అవకాశం ఇచ్చిండా?" అని ప్రశ్నించారు. మహిళలకు ఉచిత ప్రయాణం పెడితే ఆటో డ్రైవర్లను ఉసిగొల్పిన దుర్మార్గపు చరిత్ర బీఆర్ఎస్‌దని చెప్పారు. కేసీఆర్ ప్రభుత్వంలో కనీసం ఒక రేషన్ కార్డు ఇచ్చారా? అని ప్రశ్నించారు. కేసీఆర్ కుటుంబంలో ప్రతీ ఒక్కరికీ భారీ ఫామ్‌హౌస్‌లు ఉన్నాయని ప్రస్తావించారు. పేదోడికి ఇళ్లు కట్టాలని, బువ్వ పెట్టాలని ఒక్కరోజైనా ఆలోచన చేసినవా? అని ప్రశ్నించారు. సనత్‌నగర్ టిమ్స్‌కు మర్రి చెన్నారెడ్డి పేరు పెడితే ఆయన కాలి గోటికి సరిపోని వాళ్లు రాద్ధాంతం చేస్తున్నారని అన్నారు. అల్వాల్ టిమ్స్‌కు మాజీ ముఖ్యమంత్రి అంజయ్య పేరు, ఎల్‌బీనగర్ టిమ్స్‌కు కొండా లక్ష్మణ్ బాపూజీ పేరు, వరంగల్ టిమ్స్‌కు జయశంకర్ పేరు పెడుతున్నట్లు ప్రకటించారు. సచివాలయం ఎదుట రాజీవ్‌గాంధీ తీసేస్తామంటున్న వాళ్లకు అదే ప్రాంతంలో సర్దార్ సర్వాయి పాపన్న, జ్యోతిరావు పూలె విగ్రహాలు పెట్టాలని ఆలోచన ఎందుకు రాలేదని ప్రశ్నించారు. మలి దశ ఉద్యమ తొలి అమరుడు శ్రీకాంతాచారి తల్లి శంకరమ్మను బీఆర్ఎస్ అనాధలా రోడ్డు మీద వేస్తే మహిళా కమీషన్ సభ్యురాలిగా నియమించామని, చాకలి ఐలమ్మ పేరును కోఠి మహిళా వర్సిటీకి పెట్టామని, ఆమె ముని మనుమరాలిని మహిళా కమీషన్ సభ్యురాలిని చేశామని ప్రస్తావించారు. తాము ఏడాదికి రెండు లక్షల ఇళ్లు కడుతున్నామని, కేసీఆర్ పదేళ్లలో 20 లక్షల ఇళ్లు ఎందుకు కట్టలేక పోయారని అడిగారు. అంబర్‌పేటలో 10 ఎకరాల్లో ఇందిరమ్మ ఇళ్లు కట్టించి ఇస్తామని సీఎం ప్రకటించారు. బతుకమ్మ కుంటను కబ్జా పెట్టిన ఎడ్ల సుధాకర్‌రెడ్డి కేసీఆర్ కోసం హెలికాప్టర్‌తో పూల వర్షం కురిపించాడని, కేసీఆర్ అలాంటి వ్యక్తులను ప్రోత్సహిస్తారని చెప్పారు. రూ.16 వేల కోట్ల మిగులు, రూ.70 వేల కోట్ల అప్పుతో కొత్త రాష్ట్రం ఏర్పడితే దాన్ని రూ.8.11 లక్షల కోట్లకు పెంచిన ఘనత కేసీఆర్‌ది అన్నారు.

ట్రై కార్పొరేషన్లకు కొత్త లోగోలు

నగరంలోని 3 మునిసిపల్ కార్పొరేషన్లకు కొత్త లోగోలు వచ్చాయి. అంబర్‌పేట సభలో సీఎం రేవంత్ వాటిని ఆవిష్కరించారు. ఆరున్నర నెలల క్రితం ఏర్పడిన జీహెచ్ఎంసీ, మల్కాజ్‌గిరి మునిసిపల్ కార్పొరేషన్ (ఎంఎంసీ), సైబరాబాద్ మునిసిపల్ కార్పొరేషన్(సీఎంసీ)లకు పురపాలక శాఖ లోగోలు రూపొందించింది. ప్రత్యేక ఆకారంలో 'ఎం' అక్షరాన్ని రూపొందించారు.పచ్చని ఆకులు, నీటి బొట్టు ఆకారాలు.. పచ్చదనం, పర్యావరణం, మెరుగైన పారిశుధ్య నిర్వహణను ప్రతిబింబిస్తాయని అధికారులు తెలిపారు.

నేడు ఢిల్లీకి రేవంత్‌రెడ్డి

ఢిల్లీలోని కాన్‌స్టిట్యూషన్ క్లబ్ మావలంకర్ హాల్లో బుధవారం సాయంత్రం జరిగే వైఎస్ఆర్ అవార్డు ప్రదాన కార్యక్రమానికి సీఎం రేవంత్‌రెడ్డి ప్రత్యేక విశిష్ట అతిథిగా హాజరు కానున్నారు. మాజీ ఎంపీ కేవీపీ రాంచందర్‌రావు ఆధ్వర్యంలో జరిగే ఈ కార్యక్రమానికి ప్రత్యేక అతిథిగా ఏఐసీసీ అధ్యక్షుడు ఖర్గే, విశిష్ట అతిథిగా జైరాం రమేష్, గౌరవ అతిథులుగా తెలంగాణ డిప్యూటీ సీఎం భట్టి విక్రమార్క, టీపీసీసీ చీఫ్ మహేష్‌గౌడ్, మంత్రి శ్రీధర్‌బాబు హాజరు కానున్నారు. ఈ కార్యక్రమంలో పాల్గొనేందుకు మంగళవారం రేవంత్ ఢిల్లీకి బయలుదేరి వెళ్లనున్నట్లు తెలుస్తోంది.

152 మీటర్ల ఎత్తుతో తుమ్మిడిహెట్టి!

(మొదటిపేజీ తరువాయి)

ముఖ్యమంత్రి లేఖ రాశారు. ఈ నేపథ్యంలోనే మంగళవారం ఢిల్లీలో మహారాష్ట్ర, తెలంగాణ నీటి పారుదల శాఖ కార్యదర్శులతో కేంద్ర జలవనరుల సంఘం(సీడబ్ల్యూసీ) కీలక సమావేశం జరుగుతోంది. 150 మీటర్ల ఎత్తుతోనే బ్యారేజీ నిర్మాణం కోసం తొలుత కసరత్తు జరిగింది. 152 మీటర్ల ఎత్తు కోసం పట్టుబట్టాలని అధికారులకు ఉన్నత స్థాయిలో ఆదేశాలు వచ్చాయి. దాంతో 152 మీటర్ల ఎత్తుతో కలిగే ముంపు, నీటి లభ్యత, ప్రయోజనాలపై సమగ్ర నివేదికను సిద్ధం చేశారు. ఒక బ్యారేజీ వార్ధాపై, మరొకటి వెన్‌గంగాపై కట్టాలని ప్రతిపాదించారు. వార్ధా బ్యారేజీని 60 గేట్లతో, వెన్‌గంగాను 77 గేట్లతో నిర్మాణం చేపట్టాలన్నది యోచన. 867 మీటర్ల పొడవున వార్ధా, 1113.5 మీటర్ల పొడవున వెన్‌గంగా బ్యారేజీల నిర్మాణం చేపట్టాలన్నది ఆలోచన. ఈ రెండు కూడా 150 మీటర్ల ఎత్తుతో నిర్మిస్తారు. నది ప్రవాహానికి అడ్డంగా లంబాకారంలో బ్యారేజీల నిర్మాణం చేపట్టాలన్నది ప్రతిపాదన. ఈ డిజైన్‌ను సీడబ్ల్యూసీతో సంప్రదింపులు జరిపి, సర్వేలో ప్రతిపాదించారు. ఈ మేరకు ప్రభుత్వానికి తుమ్మిడిహెట్టి ప్రాజెక్టుపై ప్రాథమిక సాధ్యాసాధ్యాల నివేదిక(పీఎఫ్ఆర్)ను ఆర్వీ అసోసియేట్స్ అందించింది. ఎటువంటి గ్రామాల ముంపు లేకుండా 150 మీటర్ల ఎత్తుతో బ్యారేజీలు కట్టవచ్చని గుర్తు చేసింది. తెలంగాణ, మహారాష్ట్రల్లోనూ గ్రామాల ముంపు ఉండబోదని ఆ నివేదికలో పేర్కొన్నారు. 150 మీటర్ల ఎత్తుతో కడితే 4,215 ఎకరాల నదీగర్భం, చాప్రాల ఎకో సెన్సిటివ్ జోన్‌కు చెందిన 943 ఎకరాలు ముంపునకు గురి అవుతాయి. అయితే, 1,018 ఎకరాలు సేకరిస్తే చాలని రాష్ట్ర ప్రభుత్వం చెబుతోంది. తుమ్మిడిహెట్టి వద్ద బ్యారేజీని 148 మీటర్ల ఎత్తుతో కట్టుకోవడానికి 2016 మార్చి 8వ తేదీన మహారాష్ట్రతో ఒప్పందం కూడా జరిగింది. దీన్ని అప్పట్లో 165 టీఎంసీలతో ప్రతిపాదించారు. 2015 ఫిబ్రవరి 13న హైడ్రాలజీ అనుమతి కూడా లభించింది. ఇరిగేషన్ ప్లానింగ్, అంతరాష్ట్ర క్లియరెన్స్, సెంట్రల్ సాయిల్ అండ్ మెటీరియల్ రీసెర్చ్, సెంట్రల్ గ్రౌండ్ వాటర్ బోర్డు(భూగర్భ జలాలపై), నిర్మాణం కోసం వినియోగించే యంత్ర పరికరాలు, మినిస్ట్రీ ఆఫ్ అగ్రికల్చర్(పంటలపై) అనుమతులు వచ్చాయి. ఇక పర్యావరణ అనుమతి కోసం తెలంగాణలో 2011 ఏప్రిల్‌లో బహిరంగ విచారణ కూడా జరిగింది. మహారాష్ట్రలో మాత్రం ఈ పని పూర్తికాలేదు. పలు అనుమతులు ఇదివరకే ఉండటంతో ఢిల్లీలో జరిగే భేటీలో మహారాష్ట్రను అధికారుల స్థాయిలో ఒప్పించే పనిలో రాష్ట్ర ప్రభుత్వం పడింది. అధికారుల స్థాయిలో సమావేశం అనంతరం ముఖ్యమంత్రుల స్థాయిలో తదుపరి భేటీ ఉంటుందని తెలుస్తోంది. తొలుత మహారాష్ట్ర ముందు 152 మీటర్ల ఎత్తు ప్రతిపాదనను ఉంచి, కనీసం 150 మీటర్ల ఎత్తుతో అయినా ఒప్పించాలని ప్రభుత్వం పట్టుదలతో ఉంది. మంగళవారం జరిగే సమావేశానికి సహకరించడానికి సీఎంవో కూడా రంగంలోకి దిగింది. సీఎం కార్యాలయ కార్యదర్శి మాణిక్కరాజ్ కన్నన్, ప్రభుత్వ సలహాదారుఆదిత్యనాథ్ దాస్, నీటిపారుదల శాఖ కార్యదర్శి ఇ.శ్రీధరతోపాటు కీలక అధికారులంతా భేటీలో పాల్గొంటున్నారు.

ఫ్యూచర్ సిటీలో నార్త్ ఈస్టర్న్ వర్సిటీ క్యాంపస్

(మొదటిపేజీ తరువాయి)

ఆఫ్‌షోర్ క్యాంపస్‌ల ద్వారా హైదరాబాద్‌కు తీసుకురావడానికి అంకితభావంతో పనిచేయాలని సూచించారు. ముఖ్యమంత్రి నేతృత్వంలో, ఐటీ, పరిశ్రమల శాఖ మంత్రి దుద్దిళ్ల శ్రీధర్ బాబుతో పాటు తెలంగాణ రైజింగ్ ప్రతినిధి బృందం ఆగస్టు 19 నుంచి 29 వరకు యూకేలో, అలాగే అధికారుల బృందం అమెరికాలో పర్యటించిన సంగతి తెలిసిందే. ఈ పర్యటనల్లో సాధించిన చరిత్రాత్మక పురోగతి, ప్రపంచ ప్రఖ్యాత విద్యాసంస్థలతో కుదిరిన కీలక ఒప్పందాలు, అవగాహన ఒప్పందాలు, లెటర్స్ ఆఫ్ ఇంటెంట్ తదితర వివరాలతో కూడిన నివేదికను ప్రభుత్వం నియమించిన ఉన్నత స్థాయి కమిటీ సోమవారం సీఎం రేవంత్‌కు అందజేసింది. ఐటీ, పరిశ్రమలు, ఫార్మా, లైఫ్ సైన్సెస్, పరిశోధన, డిఫెన్స్ రంగాల్లో ఇప్పటికే ప్రపంచపటంలో ప్రత్యేక ముద్ర వేసిన హైదరాబాద్ నగరాన్ని.. ఇప్పుడు అంతర్జాతీయ విద్యా, నైపుణ్య రంగానికి ప్రధాన కేంద్రంగా తీర్చిదిద్దడమే ప్రభుత్వ ప్రధాన లక్ష్యమని కమిటీ తన నివేదికలో స్పష్టం చేసింది. అమెరికాలోని నార్త్ ఈస్టర్న్ యూనివర్సిటీ (బోస్టన్), యూకేలోని యూనివర్సిటీ ఆఫ్ లండన్‌లు భారత్‌లో తమ తొలి ఆఫ్‌షోర్ క్యాంపస్‌లను హైదరాబాద్‌లో ఏర్పాటు చేసేందుకు అంగీకరించాయని పేర్కొంది. ముఖ్యంగా నార్త్‌ఈస్టర్న్ వర్సిటీ తమ క్యాంపస్‌ను.. భారత్ ఫ్యూచర్ సిటీలో ఏర్పాటు చేసే అవకాశాలను ముమ్మరంగా పరిశీలిస్తున్నట్టు తెలిపింది. అలాగే.. లండన్ స్కూల్ ఆఫ్ ఎకనామిక్స్ , స్కూల్ ఆఫ్ ఓరియంటల్ అండ్ ఆఫ్రికన్ స్టడీస్ సంస్థలతో చర్చలు సానుకూలంగా సాగాయని వెల్లడించింది. ఇక.. సీనియర్ ప్రభుత్వ, కార్పొరేట్ అధికారుల కోసం ఎంసీఆర్‌హెచ్‌ఆర్‌డీలో స్వల్పకాలిక ఎగ్జిక్యూటివ్ ఎడ్యుకేషన్ ప్రోగ్రామ్‌లను ప్రారంభించేందుకు హార్వర్డ్ యూనివర్సిటీ అంగీకరించినట్టు పేర్కొంది. ఈ అంతర్జాతీయ కోర్సులు వచ్చే నవంబర్ నుంచే ప్రారంభం కానున్నట్టు తెలిపింది. పర్యటనలో భాగంగా తెలంగాణ ప్రతినిధి బృందం లండన్ స్కూల్ ఆఫ్ ఎకనమిక్స్, స్కూల్ ఆఫ్ ఓరియంటల్ అండ్ ఆఫ్రికన్ స్టడీస్, ఆక్స్‌ఫర్డ్, కేంబ్రిడ్జ్, మస్సాచుసెట్స్ ఇన్‌స్టిట్యూట్ ఆఫ్ టెక్నాలజీ, లండన్ బిజినెస్ స్కూల్, వర్జీనియా టెక్, ఇంపీరియల్ కాలేజ్ లండన్ వంటి దిగ్గజ విద్యాసంస్థల అధిపతులతో విస్తృత స్థాయి చర్చలు జరిపింది. ఆక్స్‌ఫర్డ్ వర్సిటీతో సంయుక్త పరిశోధన కేంద్రాలు, సెంటర్ ఆఫ్ ఎక్స్‌లెన్స్‌ల ఏర్పాటుపై సుదీర్ఘంగా చర్చించింది. ఈమేరకు ఆయా సంస్థలకు చెందిన నిపుణుల బృందాలు త్వరలోనే హైదరాబాద్‌లో పర్యటించి.. ఇక్కడి వసతులను పరిశీలించనున్నాయి.

అత్యుత్తమ విద్యకు నాయకత్వం వహిస్తా..

కమిటీ నివేదికను స్వీకరించిన అనంతరం సీఎం రేవంత్ మాట్లాడారు. 2047 నాటికి తెలంగాణను 3 ట్రిలియన్ డాలర్ల ఆర్థిక వ్యవస్థగా, 2034 నాటికి 1 ట్రిలియన్ డాలర్ల ఆర్థిక వ్యవస్థగా తీర్చిదిద్దాలన్న లక్ష్యానికి.. ప్రపంచంలోని అత్యుత్తమ విద్యాసంస్థలతో ఒప్పందాలు, అవగాహన ఒప్పందాలు, లెటర్స్ ఆఫ్ ఇంటెంట్ విజయవంతంగా కుదరడం ద్వారా పెద్ద ప్రోత్సాహం లభించిందన్నారు. "రాష్ట్రంలోని 4 కోట్ల మంది ప్రజలతో ఈ విషయాన్ని పంచుకోవడం ఎంతో సంతోషంగా, గర్వంగా ఉంది. తెలంగాణతో పాటు మొత్తం భారతదేశంలోని యువత, చిన్నారులకు అత్యుత్తమ విద్యా అవకాశాలను అందించేందుకు ప్రత్యేక టాస్క్‌ఫోర్స్‌కు నాయకత్వం వహిస్తాను" అని పేర్కొన్నారు. హైదరాబాద్‌కు రానున్న ప్రపంచస్థాయి విద్యాసంస్థలు తెలంగాణతో పాటు దేశంలోని యువత, చిన్నారులకు కొత్త అవకాశాలను సృష్టిస్తాయని వ్యాఖ్యానించారు. యువత ఈ విద్యాసంస్థలను పూర్తిస్థాయిలో వినియోగించుకుని, ప్రపంచ స్థాయిలో పోటీపడగల నిపుణులుగా ఎదగడానికి అవసరమైన నైపుణ్యాలను అభివృద్ధి చేసుకోవాలని, తెలంగాణ రైజింగ్ లక్ష్య సాధనలో భాగస్వాములు కావాలని సీఎం అభిలషించారు.

'మల్లన్నసాగర్-ఘన్‌పూర్'కు సర్కారు గ్రీన్‌సిగ్నల్

గోదావరి తాగునీటి పథకం ఫేజ్ 2,3లో 7360కోట్లతో ప్యాకేజీ-1 పనులు

హైదరాబాద్, ఆగస్టు 31 (ఆంధ్రజ్యోతి): మూసీ నది పునరుజ్జీవానికి కీలకమైన 'గోదావరి తాగునీటి సరఫరా' పథకం పనులకు రాష్ట్ర ప్రభుత్వం గ్రీన్ సిగ్నల్ ఇచ్చింది. మల్లన్నసాగర్ నుంచి ఘన్‌పూర్‌కు గోదావరి జలాలను తరలించి ఉస్మాన్‌సాగర్, హిమాయత్‌సాగర్ జలాశయాలను నింపే గోదావరి తాగునీటి సరఫరా పథకం ఫేజ్-2, 3లో ప్యాకేజీ-1 పనుల ప్రారంభానికి అనుమతి ఇస్తూ సోమవారం పురపాలక శాఖ జీవో జారీ చేసింది. ఈ ప్రాజెక్టు మొత్తం అంచనా వ్యయం రూ.7360 కోట్లు. హైబ్రిడ్ యాన్యుటీ మోడల్‌లో చేపట్టే ఈ పనుల్లో ప్రభుత్వం 40 శాతం, ఏజెన్సీ 60 శాతం పెట్టుబడి పెట్టేలా నిర్ణయించింది. ప్యాకేజీ-1 పనులను ఎల్-1 బిడ్డర్‌గా ఎంపికైన మేఘా సంస్థకు అప్పగించారు. మల్లన్నసాగర్ నుంచి ఘన్‌పూర్ వరకు 3000 మిల్లీమీటర్ల వ్యాసం కలిగిన పైప్‌లైన్‌ను రెండు వరసల్లో నిర్మించనున్నారు. ఒక్కో లైన్ ద్వారా 10 టీఎంసీల చొప్పున నీటిని తరలించనున్నారు. మల్లన్నసాగర్‌లో పంప్‌హౌస్, విద్యుత్తు పరికరాలు, ట్రాన్స్‌ఫార్మర్లు, సబ్‌స్టేషన్ నిర్మాణంతోపాటు ఘన్‌పూర్‌లో 1170 ఎంఎల్‌డీ సామర్థ్యంతో నీటి శుద్ధి కేంద్రం, 40 ఎంఎల్ సామర్థ్యంతో క్లియర్ వాటర్ జలాశయం కమ్ పంప్ హౌస్ ఏర్పాటు చేయనున్నారు.

రుణం ఆలస్యమైతే.. సొంత నిధులతో పనులు

ప్రాజెక్టు కోసం కాంట్రాక్టు దక్కించుకున్న మేఘా సంస్థ ఎస్పీవీని ఏర్పాటు చేసింది. మల్లన్నసాగర్ వాటర్ ఇన్‌ఫ్రా ప్రైవేట్ లిమిటెడ్ పేరుతో ఒప్పందం కుదుర్చుకుంది. ప్రాజెక్టు అమలుకు బ్యాంకు రుణం కోసం దరఖాస్తు చేసుకున్నప్పటికీ రుణ మంజూరు ప్రక్రియ జాప్యం అవుతోంది. ఈ క్రమంలో పనులు ఆలస్యమవకుండా చూసేందుకు మేఘా సంస్థ సొంత నిధులతో పనులు చేపట్టాలని ప్రతిపాదించింది. ఈ ప్రతిపాదనకు ప్రభుత్వం అనుమతించింది.

అధికారిక ఫ్లెక్సీలో కొండా సురేఖ ఫొటో ఔట్

శంకుస్థాపన శిలాఫలకాల్లోనూ లేని మంత్రి పేరు

కేసముద్రం, ఆగస్టు 31 (ఆంధ్రజ్యోతి): రాష్ట్ర మంత్రివర్గం నుంచి కొండా సురేఖను తప్పిస్తారన్న ప్రచారం జరుగుతున్న నేపథ్యంలో ఓ కీలక పరిణామం చోటుచేసుకుంది. మహబూబాబాద్ జిల్లా కేసముద్రంలో అభివృద్ధి పనులకు సంబంధించి నిర్వహించిన కార్యక్రమంలో ఏర్పాటు చేసిన ఫ్లెక్సీలో అధికారులు మంత్రి కొండా సురేఖ ఫొటోను పెట్టలేదు. శిలాఫలకంపై ఆమె పేరును కూడా రాయలేదు. ఈ అంశం రాజకీయ వర్గాల్లో తీవ్ర చర్చనీయాంశంగా మారింది. సోమవారం మంత్రులు పొంగులేటి శ్రీనివాస్‌రెడ్డి, సీతక్క.. కేసముద్రంలో విద్యుత్ సబ్‌స్టేషన్‌ను ప్రారంభించడంతోపాటు మునిసిపాలిటీ భవన నిర్మాణ శంకుస్థాపన శిలాఫలకాన్ని ఆవిష్కరించారు. అనంతరం మునిసిపాలిటీ ఆధ్వర్యంలో నిర్వహించిన బహిరంగ సభలో పాల్గొన్నారు. అయితే ఈ సభావేదికపై ఏర్పాటు చేసిన ఫ్లెక్సీలో సీఎం రేవంత్‌రెడ్డి, డిప్యూటీ సీఎం భట్టి, ప్రభుత్వ విప్, ఎంపీలు, ఎమ్మెల్యేలతోపాటు బీఆర్ఎస్ ఎంపీ వద్దిరాజు రవిచంద్ర, ఎమ్మెల్సీ తక్కెళ్లపల్లి రవీందర్‌రావు ఫొటోలను కూడా ముద్రించారు. కానీ, ఉమ్మడి జిల్లాకు చెందిన మంత్రి అయిన కొండా సురేఖ ఫొటోను మాత్రం పెట్టలేదు. పైగా, ఈ కార్యక్రమానికి మంత్రి సురేఖ హాజరు కాకపోవడం గమనార్హం.

'కాక్రోచ్'ల ప్రదర్శనపై నిషేధానికి సుప్రీం నో

న్యూఢిల్లీ, ఆగస్టు 31: కాక్రోచ్ జనతా పార్టీ (సీజేపీ) సెప్టెంబరు 5న ఢిల్లీలో నిర్వహించదలపెట్టిన నిరసన ప్రదర్శనపై నిషేధం విధించేందుకు సోమవారం సుప్రీంకోర్టు నిరాకరించింది. ప్రతి ఒక్కరూ బాధ్యతతో, చట్ట ప్రకారం, శాంతియుతంగా వ్యవహరించాలని సూచించింది. నీట్ పేపర్ల లీకేజీపై జంతర్‌మంతర్ వద్ద జరిగిన ఆందోళనను విరమించిన సందర్భంగా ఇచ్చిన హామీలను కేంద్రం అమలు చేయడం లేదని ఆరోపిస్తూ ఆ రోజున ఇండియా గేట్ నుంచి ఢిల్లీ పోలీసు ప్రధాన కార్యాలయం వరకు ప్రదర్శన జరపాలని సీజేపీ నిర్ణయించింది. ఆ ప్రదర్శనపై నిషేధం విధించాలని రిటైర్డు ఢిల్లీ పోలీసు అధికారి రాజేంద్ర సింగ్ పిటిషన్ దాఖలు చేశారు. సెప్టెంబరు 12, 13 తేదీల్లో బ్రిక్స్ సదస్సు జరగనున్న దృష్ట్యా అది ముగిసే వరకు ఆందోళనను వాయిదా వేసుకునేలా ఆదేశాలు ఇవ్వాలని కోరారు.

అనలాగ్ పనీర్‌పై జొమాటో నిషేధం

న్యూఢిల్లీ, ఆగస్టు 31: పాలతో చేసే పనీర్, చీజ్‌తో కాకుండా.. అనలాగ్ పనీర్, చీజ్ వంటి ప్రత్యామ్నాయ కృత్రిమ డెయిరీ ఉత్పత్తులతో చేస్తున్న వంటకాలపై జొమాటో కఠిన నిర్ణయం తీసుకుంది. అనలాగ్ డెయిరీ ఉత్పత్తులతో తయారు చేసే వంటకాలను తన ప్లాట్‌ఫాంపై విక్రయించడాన్ని నిషేధిస్తున్నట్లు జొమాటో సోమవారం ప్రకటించింది. ఈ నిర్ణయం తక్షణమే అమల్లోకి వస్తుందని తెలిపింది. తమ ప్లాట్‌ఫామ్‌లో నమోదైన రెస్టారెంట్లు, హోటళ్లు స్వచ్ఛమైన పాల ఉత్పత్తులతోనే ఆహారపదార్థాలు తయారు చేయాలని, అలా సాధ్యం కాకపోతే ఆ వంటకాలను మెనూ నుంచి తొలగించాలని సూచించింది. ఈ నిబంధనను పాటించని భాగస్వామ్య హోటళ్లను తమ జాబితా నుంచి తొలగిస్తామని హెచ్చరించింది.

నౌకాదళంలో చేరిన ఐఎన్ఎస్ నిపుణ్

ముంబై, ఆగస్టు 31: సముద్ర గర్భంలోకి చొచ్చుకెళ్లి అత్యంత క్లిష్టమైన ఆపరేషన్లు నిర్వహించే సత్తా కలిగిన స్వదేశీ డైవింగ్ సహాయక నౌక (డీఎస్‌వీ) 'ఐఎన్ఎస్ నిపుణ్' సోమవారం భారత నౌకాదళంలో చేరింది. ముంబైలోని నావల్ డాక్‌యార్డ్‌లో నావికాదళ చీఫ్ అడ్మిరల్ కృష్ణ స్వామినాథన్ సమక్షంలో ఈ నౌకను అధికారికంగా ప్రారంభించారు. గతేడాది ప్రారంభించిన 'ఐఎన్ఎస్ నిస్తార్' తర్వాత నేవీలో చేరిన రెండో డైవింగ్ సహాయక నౌక ఇది. ఐఎన్ఎస్ నిపుణ్‌ను విశాఖపట్నంలోని హిందుస్థాన్ షిప్‌యార్డ్ లిమిటెడ్ సంస్థ స్వదేశీ పరిజ్ఞానంతో నిర్మించింది. 10,500 టన్నుల బరువు మోసే సామర్థ్యం దీనికి ఉంది. సముద్ర గర్భంలో 300 మీటర్ల లోతు వరకూ వెళ్లి డైవింగ్ ఆపరేషన్లు నిర్వహించగలదు. వీటితో పాటు ప్రమాదంలో చిక్కుకున్న జలాంతర్గాములను రక్షించడంలోనూ ఇది కీలక పాత్ర పోషిస్తుందని అధికారులు తెలిపారు.

మతాలన్నింటిలో ఇస్లాం పవిత్రమైనది

▸▸ కర్ణాటక మంత్రి బసవరాజ వివాదాస్పద వ్యాఖ్యలు

బెంగళూరు, ఆగస్టు 31 (ఆంధ్రజ్యోతి): అన్ని మతాలకంటే ఇస్లాం పవిత్రమైనదంటూ కర్ణాటక ఉన్నతవిద్యాశాఖ మంత్రి బసవరాజ రాయరెడ్డి వివాదాస్పద వ్యాఖ్యలు చేశారు. 'ఇస్లాం పట్ల తప్పుడు ప్రచారం చేస్తున్నారు. దీని గురించి లోతుగా ఆలోచించాల్సి ఉంది' అని కూడా మంత్రి వ్యాఖ్యానించారు. కొప్పళ జిల్లా కుకనూరులో ఆదివారం ముస్లింల సామూహిక వివాహాల్లో పాల్గొన్న ఆయన...'నేను గుడులు, మతాలకు వెళ్లను. కానీ హజ్‌యాత్రకు వెళ్లాలనే ఆశ ఉంది. కానీ అక్కడికి వెళ్లాలంటే ఇస్లాంలోకి చేరాల్సి ఉంటుంది. నేను ఖురాన్ అధ్యయనం చేయాలని అనుకుంటున్నాను.' అని అన్నారు. బసవరాజ వ్యాఖ్యలపై బీజేపీ, హిందూ సంఘాలు తీవ్రస్థాయిలో నిరసనకు దిగాయి. దీంతో ఆయన సోమవారం వివరణ ఇచ్చారు. సమాజంలో అన్నిమతాలు ముఖ్యమైనవేనని, ఏ మతం కూడా తక్కువ కాదని చెప్పుకొచ్చారు. తాను నిర్దిష్టమైన ఏ మతానికీ అనుచరుడిని కాదని, తనకు కులం, మతం అనే భేదాభిప్రాయాలు లేవని పేర్కొన్నారు.

'సింధు'పై హేగ్ ఆర్బిట్రేషన్ కోర్టు తీర్పు చెల్లదు

▸▸ ఆ కోర్టు ఏర్పాటే చట్టవిరుద్ధం: కేంద్రప్రభుత్వం

న్యూఢిల్లీ, ఆగస్టు 31: సింధు నదీ జలాల ఒప్పందంపై హేగ్‌లోని అంతర్జాతీయ మధ్యవర్తిత్వ న్యాయస్థానం(కోర్ట్ ఆఫ్ ఆర్బిట్రేషన్) ఇచ్చిన తీర్పును భారత్ తిరస్కరించింది. భారత సార్వభౌమ నిర్ణయాలపై తీర్పులు ఇచ్చే అధికారం ఆ కోర్టుకు లేదని విదేశాంగ శాఖ స్పష్టం చేసింది. పహల్గాం ఉగ్రదాడి నేపథ్యంలో సింధూ జలాల ఒప్పందాన్ని నిలిపివేస్తూ మోదీ సర్కారు నిర్ణయం తీసుకుంది. భారత్ నిర్ణయాన్ని సవాలు చేస్తూ.. నెదర్లాండ్స్‌లోని హేగ్‌లో ఉన్న పర్మినెంట్ కోర్ట్ ఆఫ్ ఆర్బిట్రేషన్‌ను పాక్ గతంలో ఆశ్రయించింది. భారత్ ఈ ఒప్పందానికి ఏకపక్షంగా గుడ్‌బై చెప్పడం లేదా నిలిపివేయడం చెల్లదని, ఒప్పందం అమల్లో ఉంటుందని ఆర్బిట్రేషన్ కోర్టు తీర్పు జారీ చేసింది.

విరాళంగా రూ.4 కోట్ల చెక్.. బ్యాంక్ అకౌంట్‌లో ఉన్నది 3 రూపాయలు!

▸▸ అయోధ్య రామాలయ విరాళాల పరిశీలనలో వెలుగులోకి

అయోధ్య, ఆగస్టు 31: అయోధ్యలోని రామమందిర విరాళాల దుర్వినియోగంపై దర్యాప్తు జరుగుతున్న వేళ అనూహ్య ఘటన చోటుచేసుకుంది. ఈ ఆలయానికి ఓ భక్తురాలు విరాళంగా ఇచ్చిన రూ.4 కోట్ల చెక్ బౌన్స్ అయ్యింది. ఇటీవల చెన్నైకి చెందిన ఓ భక్తురాలు రూ.4 కోట్ల చెక్కును రామమందిర తీర్థ క్షేత్ర ట్రస్టుకు అందజేశారు. ఆలయ అభివృద్ధికి విడిగా రూ.10 వేల నగదును విరాళంగా ఇచ్చారు. ఈ క్రమంలోనే డబ్బును డ్రా చేయడానికి ట్రస్టు సిబ్బంది బ్యాంకును సంప్రదించారు. కానీ ఆ చెక్కు బౌన్స్ అయ్యింది. సదరు మహిళ ఖాతాలో కేవలం రూ.3 బ్యాలన్స్ ఉన్నట్లు తెలుసుకుని సిబ్బంది షాక్ అయ్యారు. దీనిపై వివరణ కోరుతూ ఆమెకు నోటీసులు పంపనున్నట్లు సదరు బ్యాంకు తెలిపింది.

ఢిల్లీలో మరో 'నిర్భయ' కాండ

కదులుతున్న బస్సులో బాలికపై సామూహిక అత్యాచారం.. అఘాయిత్యానికి పాల్పడిన కండక్టర్, డ్రైవర్

▸▸ నిందితులను అరెస్టు చేసిన పోలీసులు

కండక్టర్ సందీప్, నిందితులు నడిపిన బస్సు

న్యూఢిల్లీ, ఆగస్టు 31: దేశ రాజధాని ఢిల్లీలో మరో 'నిర్భయ' తరహా దారుణం చోటుచేసుకుంది. 16 ఏళ్ల ఓ బాలికపై ఇద్దరు దుండగులు నడుస్తున్న బస్సులో లైంగిక దాడికి పాల్పడ్డారు. ఈ ఘటన ఆగస్టు 4వ తేదీన జరిగినప్పటికీ.. వివరాలు సోమవారం వెల్లడయ్యాయి. ఉత్తరప్రదేశ్‌లోని మెయిన్‌పురికి చెందిన 11వ తరగతి విద్యార్థిని.. తల్లి తిట్టిందన్న కోపంతో ఇల్లు వదిలి, ఢిల్లీ శివార్లలోని నోయిడా సెక్టార్ 63లో ఉండే తమ బంధువుల ఇంటికి బస్సులో బయల్దేరింది. చీకటి, దానికితోడు వర్షం కురుస్తుండటంతో ఆ బాలిక తాను దిగాల్సిన ప్రాంతాన్ని గుర్తించలేక, రాత్రి 9 గంటల సమయంలో సెక్టార్ 63 చేరుకోకముందే బస్సు నుంచి దిగేసింది. అక్కడి నుంచి వాళ్ల బంధువుల ఇల్లు మరో 25 కి.మీ.ల దూరం ఉండటంతో.. ఎలా వెళ్లాలా అని ఆలోచిస్తూ అక్కడే ఉండిపోయింది. ఇంతలో ఓ స్లీపర్ బస్సు వచ్చి ఆమె ముందు ఆగింది. దాంట్లో ఉన్న కండక్టర్ తాము నోయిడా సెక్టార్ 63 వైపే వెళ్తున్నామని చెప్పటంతో, ఆ బాలిక బస్సు ఎక్కింది. బస్సులో డ్రైవర్, కండక్టర్ తప్ప ఎవరూ లేరు. బస్సు బయల్దేరిన కొంతసేపటికి, కండక్టర్ ఆమెతో అసభ్యంగా ప్రవర్తిస్తూ లైంగికదాడి జరిపాడు. ఆ తర్వాత డ్రైవర్ కూడా దారుణానికి పాల్పడ్డాడు. ఇదంతా బస్సు కదులుతుండగానే జరిగింది. స్లీపర్ బస్సు కావటంతో కిటికీలకు ఉన్న తెరల వల్ల.. లోపల జరుగుతున్న అఘాయిత్యం గురించి బయట ఎవరికీ కనిపించలేదు. ఎవరికైనా చెబితే చంపేస్తామని బెదిరించి, ఓల్డ్ ఢిల్లీలోని కశ్మీర్ గేట్ సమీపంలో ఉన్న రింగురోడ్డు వద్ద బాలికను వదిలేసి వెళ్లిపోయారు. జరిగిన దారుణం నుంచి తేరుకొని బాలిక.. ఓ ఆటోలో సమీపంలోని పోలీస్ స్టేషన్‌కు వెళ్లి జరిగిన విషయం చెప్పింది. పోలీసులు కేసు నమోదు చేసుకొని, అదే రోజు రాత్రి డ్రైవర్ కుల్‌దీప్, కండక్టర్ సందీప్‌ను అరెస్టు చేశారు. వారు యూపీలోకి కాన్పూర్‌కు చెందిన వారని, నోయిడా నుంచి ఢిల్లీలోని కశ్మీర్‌గేట్ వరకూ దాదాపు 43 కి.మీ.ల దూరంపాటు బస్సును నడిపిస్తూనే దుండగులు బాలిక మీద లైంగికదాడికి పాల్పడ్డారని తేలింది. ఈ ఘటనపై పోలీసుల దర్యాప్తు కొనసాగుతోంది. కాగా, 2012లో ఢిల్లీ నగరం రోడ్లపై ఇదే తరహాలో ఓ నడుస్తున్న బస్సులో వైద్య విద్యార్థినిపై సామూహిక అత్యాచారం జరిగిన ఘటన యావత్ దేశాన్ని కుదిపేసిన విషయం తెలిసిందే.

నర్సరీ విద్యార్థినిపై డ్రైవర్ అఘాయిత్యం

ఔటర్ నార్త్ ఢిల్లీ పూత్‌ఖుర్ద్ అనే ప్రాంతంలోని ఓ ప్రైవేటు స్కూల్‌లో.. నర్సరీ చదివే ఓ చిన్నారి మీద పాఠశాల బస్సు డ్రైవర్ పలుమార్లు లైంగికదాడి జరిపాడు. ఆగస్టు 19వ తేదీన ఈ దారుణం చోటుచేసుకుంది. నిందితుడిని పోలీసులు అరెస్టు చేసి పోక్సో చట్టం కింద కేసు నమోదు చేశారు. చిన్నారి పాఠశాలలోని బాత్‌రూమ్‌కు వెళ్తుండగా అనుసరించిన దుండగుడు.. ఆమె మీద పలుమార్లు అఘాయిత్యానికి పాల్పడినట్లు వెల్లడైంది. దీనిపై పోలీసులు ఒక ప్రత్యేక దర్యాప్తు బృందం(సిట్)ను ఏర్పాటు చేశారు. దేశ రాజధానిలో ఇటీవల వరుసగా చోటుచేసుకుంటున్న లైంగిక దాడులపై ప్రతిపక్ష ఆమ్‌ఆద్మీపార్టీ తీవ్రంగా స్పందించింది. మహిళ సీఎంగా ఉన్న ఢిల్లీ.. పిల్లల మీద లైంగికదాడులకు రాజధానిగా మారిందని, బాధితులైన చిన్నారులను, వారి తల్లిదండ్రులను సీఎం రేఖాగుప్తా కలిసి కనీసం పరామర్శించటం లేదని ఆప్ నేత సౌరభ్ విమర్శించారు.

తల్లిదండ్రుల మీద దాడి చేసి బాలికపై అఘాయిత్యం

▸▸ సంగారెడ్డి జిల్లా పటాన్‌చెరులో దారుణం

పటాన్‌చెరు, ఆగస్టు 31 (ఆంధ్రజ్యోతి): తల్లిదండ్రులపై దాడి చేసి బాలికను ఎత్తుకెళ్లిన దుండగులు.. ఆమెపై పలుమార్లు లైంగికదాడికి పాల్పడ్డారు. ఈ దారుణ ఘటన సంగారెడ్డి జిల్లా పటాన్‌చెరు పోలీస్‌స్టేషన్ పరిధిలో జరిగింది. పటాన్‌చెరు పరిధిలోని పోచారం గ్రామంలో ఓ కుటుంబం వాచ్‌మన్‌గా పని చేస్తూ అక్కడే నివసిస్తోంది. ఆదివారం రాత్రి ఒంటి గంట దాటిన తర్వాత, రామేశ్వరంబండకు చెందిన మహ్మద్ అలీం పాషా తన స్నేహితులు ముద్దంరాజు, వడ్డే రాజేశ్‌లతో కలిసి ఆ వాచ్‌మన్ ఇంటికి వచ్చాడు. అక్కడ బీరు సీసాలతో ఆ వాచ్‌మన్ దంపతులపై దాడి చేసి బీభత్సం సృష్టించారు. అడ్డుకున్న వారి కుమార్తె(17)ను బలవంతంగా ఎత్తుకెళ్లారు. సమాచారం అందుకున్న పోలీసులు బాలిక కోసం గాలింపు చర్యలు చేపట్టారు. బాలికను రామేశ్వరంబండ శివారు ప్రాంతానికి తీసుకెళ్లిన అలీం పాషా ఆమెపై పలుమార్లు లైంగికదాడికి పాల్పడ్డాడని తెలుస్తోంది. ఆ తర్వాత బాలికను అక్కడే వదిలేసి పారిపోయాడు. అటుగా వెళ్లిన పోలీసులు బాధితురాలిని గుర్తించి రక్షించారు. నిందితుల కోసం గాలిస్తున్నారు.

మహిళలు వేదికెక్కితే మహా వినాశనం!

వారు ఇంటికే పరిమితం కావాలి

మత పెద్ద అబూబకర్ ముస్లియార్ వ్యాఖ్యలు

కొచ్చి, ఆగస్టు 31: మహిళలు ఇళ్లకే పరిమితం కావాలని, వారు గడప దాటకుండా ఉంటేనే ఎలాంటి సమస్యలు ఉండవని కేరళం రాష్ట్రానికి చెందిన ఇస్లాం మతపెద్ద అబూబకర్ ముస్లియార్ వివాదాస్పద వ్యాఖ్యలు చేశారు. మహిళలు వేదికలు ఎక్కి, బహిరంగ కార్యక్రమాల్లో పాల్గొంటే.. మహా వినాశనానికి దారితీస్తుందన్నారు. అందుకే, మహిళలు బహిరంగ వేదికలు ఎక్కకుండా ఇస్లాంలో 'పరదా' సంస్కృతి ఉందని, ఇది వారిని వేదికలు ఎక్కకుండా నివారిస్తుందని వ్యాఖ్యానించారు. సున్నీ-షఫీ ఇస్లామిక్ మేధావుల రాష్ట్రస్థాయి ప్రధాన మండలి.. 'సమస్త కేరళ జమియ్యతుల్ ఉలామా'కు చెందిన ప్రధాన కార్యదర్శి అబూబకర్.. ఆదివారం కొచ్చిలో నిర్వహించిన ఇస్లామిక్ సదస్సులో మాట్లాడారు. "మహిళలు ఇంటికే పరిమితమై జీవించాలని, బహిరంగంగా వారు కనిపించరాదని ఖురాన్ స్పష్టం చేసింది. ఈ విషయంలో కొన్ని అభ్యంతరాలు ఉన్నప్పటికీ.. మత గ్రంథాలను అధ్యయనం చేసిన వారిగా ఈ అంశంపై మాట్లాడే బాధ్యత మాకుంది" అని వ్యాఖ్యానించారు. ఈ వ్యాఖ్యలను కేరళం మహిళా శిశు సంక్షేమ మంత్రి బిందు కృష్ణ, సీపీఎం నాయకురాలు పీకే శ్రీమతి తీవ్రంగా ఖండించారు. "ఆ చీకటి రోజులు పోయాయి.. తెలుసుకోండి." అని వ్యాఖ్యానించారు. అబూబకర్ వ్యాఖ్యలు కేరళం సహా ప్రపంచంలోని మహిళలను అవమానించడమేనని నిప్పులు చెరిగారు.

లోకం తీరు

మనీలాండరింగ్ కేసుల్లో ప్రతి రూ.100కు ఒక్క రూపాయే రికవరీ!

▸▸ సీజేఐ జస్టిస్ సూర్యకాంత్ వెల్లడి

న్యూఢిల్లీ, ఆగస్టు 31: మనీలాండరింగ్ కేసుల్లో ప్రతి రూ.100కు ఒక్క రూపాయిని మాత్రమే అధికారులు రికవరీ చేయగలుగుతున్నారని సీజేఐ జస్టిస్ సూర్యకాంత్ తెలిపారు. దర్యాప్తు అధికారులకు అంతర్జాతీయ సహకారం లోపించడంతోపాటు ఆర్థిక నేరగాళ్లు అనుసరిస్తున్న అధునాతన పద్ధతులే దీనికి కారణమన్నారు. ఆర్థిక నేరగాళ్ల అప్పగింత విషయంలో అంతర్జాతీయ సహకారం పూర్తిస్థాయిలో లభించడంలేదని ఆవేదన వ్యక్తం చేశారు. కేంబ్రిడ్జి యూనివర్సిటీలో ఆర్థిక నేరాలపై నిర్వహించిన 43వ అంతర్జాతీయ సింపోజియంలో సీజేఐ శనివారం ఈ వ్యాఖ్యలు చేశారు. ఒక్క ఏడాదిలో జరిగిన మనీలాండరింగ్ డబ్బుతో ఈ భూగోళంపై ఉన్న ప్రతి ఒక్కరికీ ల్యాప్‌టాప్‌లు కొనవచ్చని, అప్పటికీ ఇంకా కొంత డబ్బు మిగిలే ఉంటుందని తెలిపారు. దేశ ఆర్థిక వ్యవహారాలను నిర్వర్తించే అధికారులు వ్యక్తిగత ప్రయోజనాలను ఆశించకుండా ఉండటం కష్టమంటూ కౌటిల్యుడి అర్థశాస్త్రంలో పేర్కొన్న విషయాన్ని సీజేఐ ప్రస్తావించారు. క్రీస్తుపూర్వం రెండో శతాబ్దంలోనే రాసిన ఆ పుస్తకంలో అక్రమ సంపాదనకు చెక్ పెట్టేందుకు ఆడిట్లు, క్రాస్ చెకింగ్, జప్తు చర్యలను సూచించారని తెలిపారు. ఇతర దేశాలతో నేరస్థుల అప్పగింత, పరస్పర న్యాయ సహాయ ఒప్పందాలు ఉన్నప్పటికీ అక్రమ ఆస్తుల రికవరీ అసంతృప్తికరంగానే ఉందని చెప్పారు. కాగా, పరారీలో ఉన్న ఆర్థిక నేరగాళ్లు విజయ్ మాల్యా, నీరవ్ మోదీలను బ్రిటన్ నుంచి తీసుకొచ్చేందుకు 2017, 2018 సంవత్సరాలలోనే ఆర్థిక నేరగాళ్ల అప్పగింత ఒప్పందం మేరకు భారత్ చర్యలు ప్రారంభించింది. తొమ్మిదేళ్లు గడిచినా ఆ ఇద్దరు ఇప్పటికీ బ్రిటన్‌లోనే ఉన్నారు.

రాహుల్‌పై ఎఫ్ఐఆర్

ఖర్గే సభా వేదిక శుద్ధీకరణపై వ్యాఖ్యల వివాదంలో 'శ్రీరామ్‌సేన' ఫిర్యాదుతో నమోదు

హల్ద్వానీ, ఆగస్టు 31: కాంగ్రెస్ అగ్రనేత రాహుల్ గాంధీపై ఉత్తరాఖండ్‌లోని హల్ద్వానీలో కేసు నమోదైంది. స్థానిక శ్రీరామ్‌సేన ధర్మార్థ సేవా సమితి సభ్యుడు, వాల్మీకి (ఎస్సీ) సామాజిక వర్గానికి చెందిన అమిత్ కుమార్ ఫిర్యాదు మేరకు పోలీసులు ఈ కేసు నమోదు చేశారు. కాంగ్రెస్ చీఫ్ ఖర్గే పాల్గొన్న కార్యక్రమ సభా వేదికను శుద్ధి చేసిన విషయంలో రాజకీయ వివాదం చెలరేగిన సంగతి తెలిసిందే. దీనిపై ఇటీవల రాహుల్ మాట్లాడుతూ.. ఖర్గే పాల్గొన్న సభా వేదికను శుద్ధి చేసిన వారిపై ఎస్సీ, ఎస్టీ అట్రాసిటీ కేసు పెట్టాలని డిమాండ్ చేశారు. ఖర్గే దళితుడు అయినందువల్లే బీజేపీ-శ్రీరామ్‌సేన అనుచితంగా ప్రవర్తించిందన్నారు. అయితే రాహుల్ వ్యాఖ్యలు తమ సామాజిక వర్గం మనోభావాలను తీవ్రంగా దెబ్బతీశాయంటూ ఫిర్యాదుదారు పేర్కొన్నారు. ఆ వేదికను శుభ్రపరిచే కార్యక్రమంలో అన్ని వర్గాల ప్రజలతో పాటు తాము పాల్గొన్నామని.. ఖర్గే కులానికి, ఆ శుద్ధి కార్యక్రమానికి ఏ సంబంధం లేకపోయినా కులం రంగు పులమడానికి ప్రయత్నించారన్నారు. ఈ మేరకు రాహుల్‌పై కులాల మధ్య విద్వేషాలు రెచ్చగొట్టడం, మతపరమైన మనోభావాలను దెబ్బతీశారనే అభియోగాలతో పాటు ఎస్సీ, ఎస్టీ చట్టం కింద పోలీసులు కేసు నమోదు చేశారు. దీనిపై రాహుల్ స్పందించారు. తనపై కేసులు ఛాతీపై పతకాల వంటివని అభివర్ణించారు. మరోవైపు, ఖర్గేను అవమానించిందే గాంధీ కుటుంబమని.. దేశంలో అత్యంత దళిత వ్యతిరేక నాయకుడు రాహులేనని బీజేపీ మండిపడింది.

చర్చలు, దౌత్య మార్గాలతోనే..

ఏ సమస్యల పరిష్కారానికైనా ఇదే మార్గం.. పశ్చిమాసియాలో ఉద్రిక్తతలు ఆందోళనకరం

▸▸ ఇరాన్ అధ్యక్షుడితో భేటీలో మోదీ

▸▸ కిర్గిస్థాన్‌లో ఎస్‌సీవో సదస్సు సందర్భంగా నేతల చర్చలు

▸▸ రష్యా అధ్యక్షుడు పుతిన్‌తోనూ భేటీ

పెజెష్కియాన్‌తో మోదీ కరచాలనం

బిష్కెక్, ఆగస్టు 31: ప్రధాని మోదీ ఉజ్బెకిస్థాన్ పర్యటనను ముగించుకొని కిర్గిస్థాన్ రాజధాని బిష్కెక్‌కు చేరుకున్నారు. ఆయన 26వ షాంఘై సహకార సంస్థ (ఎస్‌సీవో) సదస్సులో పాల్గొంటున్నారు. ఈ సందర్భంగా ఇరాన్ అధ్యక్షుడు పెజెష్కియాన్‌తో భేటీ అయ్యారు. పశ్చిమాసియాలో కొనసాగుతున్న ఉద్రిక్తతలు, భారత్-ఇరాన్ సంబంధాలు, ప్రాంతీయ పరిణామాలపై నేతలిద్దరూ చర్చించారు. పశ్చిమాసియాలో పెరుగుతున్న ఉద్రిక్తతలపై మోదీ ఆందోళన వ్యక్తం చేశారు. అన్ని సమస్యలను చర్చలు, దౌత్య మార్గాల ద్వారానే పరిష్కరించుకోవాలని పునరుద్ఘాటించారు. సముద్ర మార్గాల్లో స్వేచ్ఛాయుత రాకపోకలు, వాణిజ్యానికి ఎలాంటి ఆటంకాలు లేకుండా చూడాల్సి ఉందని మోదీ తేల్చిచెప్పారు. మరోవైపు, యుద్ధసంక్షోభ సమయంలో తమకు మద్దతుగా నిలిచిన భారత్‌కు పెజెష్కియాన్ కృతజ్ఞతలు తెలిపారు. ఇరాన్ ఎన్నడూ యుద్ధాన్ని స్వాగతించదన్నారు. కానీ, తమ దేశ ప్రజలను యుద్ధం బారి నుంచి కాపాడుకోవడం తమ బాధ్యత అని చెప్పారు. సంక్షోభ నివారణకు సాయం చేయాలని ప్రధాని మోదీని కోరారు. కాగా, భద్రత, అనుసంధానం, అవకాశాలు అనే అంశాలపై భారత్ ప్రాధాన్యాలను మోదీ ఎస్‌సీవో సదస్సులో వివరించనున్నారు.

ఎడతెగని యుద్ధాల నుంచి..శాంతి దిశగా

ఎస్‌సీవో సదస్సు సందర్భంగా బిష్కెక్‌లో మోదీ రష్యా అధ్యక్షుడు పుతిన్‌తో భేటీ అయ్యారు. ఉక్రెయిన్‌తో రష్యా యుద్ధంపై భారత్ వైఖరిని మరోసారి తేటతెల్లం చేశారు. "అంతులేని యుద్ధాల నుంచి.. యుద్ధానికే ముగింపు పలికే దిశగా సాగాలి" అని ఆకాంక్షించారు. తక్షణమే యుద్ధానికి ముగింపు పలకాలని పుతిన్‌ను కోరారు. కాగా, సెప్టెంబరులో ఢిల్లీలో జరిగే బ్రిక్స్ సదస్సుకు పుతిన్ రానున్నట్లు మోదీ ఈ సందర్భంగా ధ్రువీకరించారు.

మోదీ కవితలకు ఉజ్బెక్ విద్యార్థుల నీరాజనం

మోదీ స్వయంగా రచించిన కవితలను తాష్కెంట్‌లో ఉజ్బెకిస్థాన్ విద్యార్థులు హిందీ, ఉజ్బెక్ భాషల్లో ఆలపించడం ఈ పర్యటనలో ప్రత్యేక ఆకర్షణగా నిలిచింది. స్టేట్ యూనివర్సిటీ ఆఫ్ ఓరియంటల్ స్టడీస్ విద్యార్థులు మోదీ రాసిన మూడు కవితలను చదివారు. 'అభీ తో సూరజ్ ఉగా హై', 'నయే భారత్ కే నయే సంకల్ప్', 'మానవతా కో కహీం నా లగ్ జాయే దాగ్' కవితలను విద్యార్థులు చదివారు. ఈ సందర్భంగా మోదీ భావోద్వేగానికి గురయ్యారు. చాలా ఏళ్ల కిందట తాను రాసిన కవితలను ఇప్పుడు ఉజ్బెక్ విద్యార్థులు హిందీలో ఆలపించడం తనను కదిలించిందన్నారు.

మోదీ కవితలను చదువుతున్న విద్యార్థులు

ఎంపీలాడ్స్ నిధుల వ్యయంలో.. తెలుగు రాష్ట్రాల ఎంపీల వెనుకంజ

వచ్చిన నిధుల్లో 23 శాతం మాత్రమే ఖర్చు

న్యూఢిల్లీ, ఆగస్టు 31 (ఆంధ్రజ్యోతి): తాము ప్రాతినిధ్యం వహిస్తున్న నియోజకవర్గాలను అభివృద్ధి చేసేందుకు పార్లమెంట్ సభ్యులకు.. కేంద్ర ప్రభుత్వం ఏటా రూ.5 కోట్ల చొప్పున నిధులను కేటాయిస్తున్నప్పటికీ, వాటిని ఖర్చు చేయటంలో ఎంపీలు వెనుకబడుతున్నారు. తెలంగాణ, ఆంధ్రప్రదేశ్ ఎంపీలు కూడా దీనికి మినహాయింపు కాదని కేంద్రం తాజాగా విడుదల చేసిన వివరాలతో వెల్లడైంది. వీరిలో కేంద్ర మంత్రులు కూడా ఉండటం విశేషం. 2024లో మోదీ రెండవసారి అధికారంలోకి వచ్చినప్పటి నుంచీ దేశంలోని 36రాష్ట్రాల ఎంపీలకు రూ.11,681 కోట్లు విడుదల చేయగా, ఆ మొత్తంలో రూ.3,964 కోట్లు మాత్రమే(33.9%) ఖర్చు పెట్టారు. నాగాలాండ్ ఎంపీలు తమకు లభించిన ఎంపీలాడ్స్ నిధుల్లో 94.6% ఖర్చు చేసి దేశంలోనే అగ్రస్థానంలో నిలిచారు. ప్రధాని మోదీ స్వరాష్ట్రమైన గుజరాత్‌లో ఎంపీలు కేవలం 26.87% నిధులనే అభివృద్ధి పనులకు ఖర్చు పెట్టారు. తెలుగు రాష్ట్రాల విషయానికొస్తే.. తెలంగాణలో ఉభయసభలకు చెందిన ఎంపీలకు రూ.394 కోట్లు కేటాయిస్తే రూ.94 కోట్లు(23.8%) వ్యయం చేశారు. 91.3% మంది ఎంపీలు పేలవమైన పనితీరు కనపరిచారని, 4.3% మంది అసలు పనులే చేయలేదని వెల్లడైంది. ఏపీ ఎంపీలకు రూ.554 కోట్లు కేటాయించగా రూ.127కోట్లు (23%)ఖర్చు చేశారు. ఏపీలోని బీజేపీ ఎంపీ, కేంద్ర మంత్రి భూపతి రాజు శ్రీనివాస వర్మ తనకు కేటాయించిన రూ.14 కోట్లలో ఒక్క పైసా ఖర్చు చేయలేదు. కాంగ్రెస్ ఎంపీ అభిషేక్ సింఘ్వీకి 7కోట్లు కేటాయించినా ఒక్క పైసా ఖర్చు చేయలేదు.

తెలంగాణ ఎంపీల వ్యయం

ఎంపీ	ఖర్చు(శాతం)
కాంగ్రెస్ ఎంపీలు	
బలరాం నాయక్	49.20
చామల కిరణ్ కుమార్ రెడ్డి	42.65
అనిల్ కుమార్ యాదవ్	36.98
మల్లు రవి	31.97
సురేష్ షేట్కర్	19.51
కడియం కావ్య	18.50
రఘురామిరెడ్డి	14.57
గడ్డం వంశీకృష్ణ	11.03
రఘువీరా రెడ్డి	4.77
రేణుకా చౌదరి	2.08
అభిషేక్ సింఘ్వీ	0
బీజేపీ ఎంపీలు	
ధర్మపురి అరవింద్	56.18
బండి సంజయ్	38.41
డీకే అరుణ	30.07
కొండా విశ్వేశ్వర్ రెడ్డి	24.30
రఘునందన్ రావు	20.74
ఈటల రాజేందర్	10.60
కిషన్ రెడ్డి	3.23
బీఆర్ఎస్ ఎంపీలు	
రవిచంద్ర వద్దిరాజు	48.24
దామోదర్‌రావు	32.12
పార్థసారథి రెడ్డి	2.43

ఏపీ ఎంపీల వ్యయం

ఎంపీ	ఖర్చు(శాతం)
టీడీపీ ఎంపీలు	
దగ్గుమళ్ల ప్రసాదరావు	51.93
వేమిరెడ్డి ప్రభాకర్ రెడ్డి	50.07
హరీశ్ బాలయోగి	36.42
బైరెడ్డి శబరి	33.65
రామ్మోహన్ నాయుడు	31.29
అంబిక లక్ష్మీనారాయణ	30.81
పుట్టా మహేశ్	29.59
బస్తిపాటి నాగరాజు	27.52
పెమ్మసాని చంద్రశేఖర్	22.33
బీదమస్తాన్ రావు	20.73
కలిశెట్టి అప్పలనాయుడు	15.19
తెన్నేటి కృష్ణప్రసాద్	10.44
మాగుంట శ్రీనివాసులు	8.08
భరత్ మతుకుమల్లి	6.61
కేశినేని శివనాథ్	4.31
లావు కృష్ణదేవరాయలు	1.38
బీజేపీ ఎంపీలు	
కృష్ణయ్య	34.33
సీఎం రమేశ్	17.78
పురందేశ్వరి	9.39
వెంకట సత్యనారాయణ	1.63
భూపతిరాజు	0
జనసేన ఎంపీలు	
బాలశౌరి	9.77
ఉదయ శ్రీనివాస్	8.48

సహాయక చర్యలకు వనరుల కొరత

▸▸ నేపాల్‌లో నెమ్మదిగా రెస్క్యూ ఆపరేషన్

▸▸ 903కు చేరిన మృతుల సంఖ్య.. 4వేల మందికి పైగా మిస్సింగ్

కుక్కల సాయంతో మృతదేహాలను వెతుకున్న సహాయక సిబ్బంది

కాఠ్మాండు/ నార్సింగ్, ఆగస్టు 31: నేపాల్ జల విలయంలో కనిపించకుండాపోయినవారు సురక్షితంగా బయటపడతారన్న ఆశలు సన్నగిల్లుతున్నాయి. నేపాల్ సైన్యం, పోలీసులు, పారామిలిటరీ దళాలు రాత్రింబవళ్లు సహాయక చర్యల్లో శ్రమిస్తున్నా.. వనరుల కొరతతో పనులు నత్తనడకన సాగుతున్నాయి. ఆధారం కోసం పట్టుకొనేందుకు తమవద్ద కనీసం తాళ్లు కూడా సరిపడినన్ని లేవని ఓ పోలీస్ అధికారి సోమవారం ఆవేదన వ్యక్తం చేశారు. మీటర్ల మందం పేరుకుపోయిన మట్టికింద మనుషుల కోసం వెదికేందుకు అత్యాధునిక థర్మల్ కెమెరాలు, శబ్దాలను పసిగట్టే సోనార్ పరికరాలు లేకపోవటంతో పారలు, చేతులతోనే మట్టిని తవ్వుతున్నారు. మట్టికింది నుంచి బయటపడిన మృతదేహాలను భద్రపరిచేందుకు బాడీ బ్యాగులు కూడా లేవని ఓ అధికారి తెలిపారు. ఆగస్టు 26న సంభవించిన ఈ ప్రకృతి విపత్తులో మృతుల సంఖ్య సోమవారం నాటికి 903కు చేరింది. 4వేల మందికిపైగా గల్లంతయ్యారు. త్రిశూలీ, భోటెకోశీ నదులపై నిర్మాణంలో ఉన్న జలవిద్యుత్ ప్రాజెక్టుల సొరంగాల్లోనే 933 మంది గల్లంతయ్యారు. వారిలో ఎవరైనా బ్రతికి ఉన్నారేమోనన్న ఆశతో సహాయక చర్యలను కొనసాగిస్తున్నారు.

హైదరాబాద్ వాసి గల్లంతు!

నేపాల్ వరదల్లో హైదరాబాద్‌కు చెందిన ఓ వ్యక్తి గల్లంతయ్యారనే అనుమానాలు వ్యక్తమవుతున్నాయి. మణికొండకు చెందిన రాళ్లగూడెం ధన్‌పాల్‌రెడ్డి ముంబైకి చెందిన పర్వతారోహకుడు డాక్టర్ చితాలే బృందంతో కలిసి నేపాల్‌లో ట్రెక్కింగ్‌కు వెళ్లాడు. కాఠ్మాండులోని శంకర్ హోటల్‌లో బసచేసిన ఆయన.. ఆగస్టు 26న ట్రెక్కింగ్ కోసం బయల్దేరాడు. అప్పటి నుంచి ఫోన్లు స్విచాఫ్ అని వస్తున్నాయి. వారంతా నేపాల్ వరదల్లో గల్లంతయ్యారేమో అని ధన్‌పాల్ కుటుంబ సభ్యులు ఆందోళన చెందుతున్నారు.

అలా అయితే.. కూటమికి గుడ్ బై!

ప్రధాని అభ్యర్థిగా విజయ్‌కు మద్దతిస్తే రాష్ట్రంలో కలిసి ఉండం

టీవీకేకు కాంగ్రెస్ హెచ్చరిక

చెన్నై, ఆగస్టు 31(ఆంధ్రజ్యోతి): తమిళనాడు సీఎం విజయ్ భవిష్యత్తులో ప్రధాని కూడా అవుతారంటూ అధికార టీవీకే శ్రేణులు చేస్తున్న ప్రచారం కూటమి ప్రభుత్వంలో కలకలం రేపింది. కాంగ్రెస్ పార్టీకి టీవీకే ప్రచారం మంటపుట్టిస్తోంది. తమ పార్టీ అగ్రనేత రాహుల్ గాంధీ దేశానికి కాబోయే ప్రధాని అని, ఆయనకు మద్దతు ఇవ్వకుండా విజయ్‌కు మద్దతిస్తే తీవ్ర పరిణామాలు ఉంటాయని కాంగ్రెస్ నేతలు హెచ్చరించారు. "ప్రధాని అభ్యర్థిగా రాహుల్‌కు మద్దతు తెలపకపోతే.. కూటమి నుంచి వైదొలుగుతాం. మంత్రి పదవులకు రాజీనామా చేస్తాం." అని కాంగ్రెస్ నేత, రాష్ట్ర పర్యాటక శాఖ మంత్రి రాజేశ్‌కుమార్ హెచ్చరించారు. ఈ విషయంలో రాజీ పడేది లేదన్నారు.

అక్రమ మద్యం, గంజాయిపై ఎక్సైజ్ ఉక్కుపాదం

- రెండు నెలల్లో రూ.4 కోట్ల గంజాయి స్వాధీనం
- 3,086 కేసుల నమోదు.. 2,707 మంది అరెస్టు

హైదరాబాద్, ఆగస్టు 31 (ఆంధ్రజ్యోతి): రాష్ట్రంలో నాన్ డ్యూటీ పెయిడ్ లిక్కర్ (ఎన్డీపీఎల్), నాటుసారా, గంజాయి కట్టడికి ఎక్సైజ్ శాఖ ప్రత్యేక తనిఖీలను మరింత ముమ్మరం చేసింది. కేవలం ఎస్టీఎఫ్, ఎన్‌ఫోర్స్‌మెంట్ బృందాలే కాకుండా స్థానిక ఎక్సైజ్ స్టేషన్ల సీఐలు, ఎస్సైలు, సిబ్బంది రంగంలోకి దిగి క్షేత్రస్థాయిలో దాడులు చేశారు. గత రెండు నెలల్లోనే ఎక్సైజ్ పోలీసులు బాధ్యులపై 3,086 కేసులు నమోదు చేసి, 2,707 మందిని అరెస్టు చేయడమే కాకుండా.. 487 వాహనాలను సీజ్ చేశారు. రూ.4కోట్ల విలువ చేసే 872 కిలోల గంజాయితో పాటు ఇతర డ్రగ్స్‌ను స్వాధీనం చేసుకుని, రవాణాదారులపై కఠిన చర్యలు చేపట్టారు. జూలై, ఆగస్టు నెలల్లో కలిపి దాదాపు 11,084 లీటర్ల న ఆటు సారా, 48,169 కేజీల బెల్లాన్ని స్వాధీనం చేసుకున్నారు. నాటుసారా తయారీకి సిద్ధంగా ఉంచిన 1.64 లక్షల లీటర్ల బెల్లం పానకాన్ని క్షేత్రస్థాయిలోనే ధ్వంసం చేశారు. ఇటీవల మెట్‌పల్లి ఎక్సైజ్ అధికారులు రెండు విడతల్లో 100 బాక్సుల అక్రమ మద్యాన్ని పట్టుకోగా.. పహాడీషరీఫ్ వద్ద కూడా భారీగా మద్యం స్వాధీనమైంది. ఇతర రాష్ట్రాల నుంచి వచ్చే ప్రైవేట్ ట్రావెల్స్ బస్సులు, రైళ్లపై జరిపిన తనిఖీల్లో రూ.50 లక్షల విలువైన 2,558 ఎన్డీపీఎల్ మద్యం బాటిళ్లను స్వాధీనం చేసుకున్నారు.

ఐదేళ్లలో ఇసుక లారీలు ఢీకొని 46 మంది మృతి

- ఆర్టీఐ కింద వివరాలు ఇచ్చిన మైనింగ్ శాఖ

హైదరాబాద్, ఆగస్టు31(ఆంధ్రజ్యోతి): రాష్ట్రంలో 2020 నుంచి 2025 వరకు ఐదేళ్లలో ఇసుక లారీల వల్ల జరిగిన ప్రమాదాల్లో 46 మంది మృతి చెందారు. 10 మంది తీవ్ర గాయాల పాలయ్యారు. యూత్‌ఫర్ యాంటీ కరప్షన్ అనే సంస్థ అధ్యక్షుడు పలనాటి రాజేంద్ర ఆర్టీఐ కింద చేసిన దరఖాస్తుకు స్పందనగా గనుల శాఖ ఈ వివరాలు ఇచ్చింది. రాత్రి, పగలు తేడా లేకుండా ఇసుక లారీలు తిరుగుతున్నాయని, నదీ తీర గ్రామాల్లో ఈ పరిస్థితి అధికంగా ఉందని రాజేంద్ర తెలిపారు. వాటికి నిర్దిష్ట సమయాలను కేటాయించి ప్రమాదాలను నివారించాలని ప్రభుత్వానికి విజ్ఞప్తి చేశారు.

నాంపల్లిలోని బీజేపీ రాష్ట్ర కార్యాలయం వద్ద ఆందోళన చేస్తున్న కాంగ్రెస్ నాయకులు; నల్లగొండలో క్యాంపు కార్యాలయం ఎదుట మంత్రి వెంకట్ రెడ్డి ఫ్లెక్సీని దహనం చేస్తున్న బీజేపీ నాయకులు

కాంగ్రెస్, బీజేపీ.. ముట్టడి!

పార్టీల కార్యాలయాలపై పరస్పరం దాడులు

హైదరాబాద్/అఫ్జల్‌గంజ్/నల్లగొండ, ఆగస్టు 31 (ఆంధ్రజ్యోతి): బిహార్‌లో విద్యార్థులపై కాల్పులు, జంతర్ మంతర్ వద్ద ఆందోళనకారులపై లాఠీచార్జి, ఏఐసీసీ అధ్యక్షుడు మల్లికార్జున ఖర్గే పట్ల బీజేపీ వ్యవహరించిన తీరు, రాహుల్‌పై ఎఫ్ఐఆర్ నమోదు ఘటనలను నిరసిస్తూ.. యూత్ కాంగ్రెస్ నేతలు బీజేపీ రాష్ట్ర కార్యాలయాన్ని ముట్టడించారు. కార్యాలయ ప్రధాన గేటుకు నల్ల రంగు పూసి.. అమిత్‌షా రాజీనామా చేయాలంటూ నినాదాలు చేశారు. ప్రతిగా బీజేపీ నాయకులు గాంధీభవన్‌ను ముట్టడించి.. కోడిగుడ్లు, టమాటాలు విసిరారు. ఇరుపార్టీల నేతల పరస్పర ఆందోళనలతో సోమవారం ఉదయం నుంచి మధ్యాహ్నం వరకు హైదరాబాద్‌లోని నాంపల్లి ప్రాంతం అట్టుడికింది. మరోవైపు.. యూత్ కాంగ్రెస్ తీరును నిరసిస్తూ నల్లగొండలో మంత్రి కోమటిరెడ్డి వెంకటరెడ్డి కార్యాలయంపై బీజేపీ శ్రేణులు దాడికి పాల్పడ్డాయి. కార్యాలయం వైపు కోడిగుడ్లు, టమాటాలు విసిరేశాయి. ప్రతిగా బీజేపీ నల్లగొండ జిల్లా అధ్యక్షుడి ఇంటిపై కాంగ్రెస్ నేతలు దాడికి పాల్పడడం తీవ్ర ఉద్రిక్తతకు దారి తీసింది.

బీజేపీ, కాంగ్రెస్ కార్యాలయాల వద్ద రగడ

బిహార్‌లో విద్యార్థులపై కాల్పులు, ఢిల్లీలోని జంతర్‌మంతర్ వద్ద ఆందోళనకారులపై లాఠీచార్జి, ఖర్గే పట్ల బీజేపీ తీరును నిరసిస్తూ యూత్ కాంగ్రెస్ రాష్ట్ర అధ్యక్షుడు శివచరణ్ రెడ్డి, 40మంది కార్యకర్తలు నాంపల్లిలోని బీజేపీ రాష్ట్ర కార్యాలయాన్ని ముట్టడించారు. బీజేపీ కార్యాలయ ప్రధాన గేటుకు నల్ల రంగు పూసి నిరసన వ్యక్తంచేశారు. ఒక దశలో బీజేపీ కార్యాలయంలోకి చొచ్చుకెళ్లేందుకు యత్నించారు. పోలీసులు వారిని అడ్డుకోవడంతో తీవ్ర వాగ్వాదం చోటుచేసుకుంది. ఒకవైపు బీజేపీకి వ్యతిరేకంగా కాంగ్రెస్ నాయకులు నినాదాలు చేస్తుండగా, మరోవైపు బీజేవైఎం రాష్ట్ర అధ్యక్షుడు గణేష్, 20 మంది కార్యకర్తలు బయటకు వచ్చి కాంగ్రెస్ జెండాలను దహనం చేశారు. ఇరువర్గాలు పరస్పరం దాడులు చేసుకోవడంతో.. పోలీసులు అడ్డుకున్నారు. కాంగ్రెస్ నాయకుడు శివచరణ్ రెడ్డి, అతని వెంట ఉన్న వారిని అరెస్టు చేసి బేగంబజార్ పోలీస్ స్టేషన్‌కు తరలించారు. అరగంట తరువాత బీజేవైఎం రాష్ట్ర అధ్యక్షుడు కుండా గణేష్, కొందరు కార్యకర్తలు గాంధీ భవన్‌ను ముట్టడించడానికి వెళ్లగా..పోలీసులు అడ్డుకున్నారు. దీంతో వారంతా అక్కడే బైఠాయించి నినాదాలు చేశారు. అంతటితో ఆగకుండా తమ వెంట తెచ్చుకున్న కోడిగుడ్లను గాంధీభవన్ వైపు విసిరారు. చివరకు కుండా గణేష్‌తోపాటు బీజేపీ కార్యకర్తలను పోలీసులు అరెస్టు చేసి అబిడ్స్ పోలీస్ స్టేషన్‌కు తరలించారు. అనంతరం కాంగ్రెస్, బీజేపీ కార్యాలయాల వద్ద బారికేడ్లు, పోలీసు పికెటింగ్‌ను ఏర్పాటు చేశారు.

నల్లగొండలో బీజేపీ వర్సెస్ కాంగ్రెస్

హైదరాబాద్‌లోని బీజేపీ రాష్ట్ర కార్యాలయంపై కాంగ్రెస్ కార్యకర్తల దాడిని నిరసిస్తూ నల్లగొండలోని మంత్రి కోమటిరెడ్డి వెంకట్‌రెడ్డి క్యాంపు కార్యాలయంపై బీజేపీ శ్రేణులు దాడికి పాల్పడ్డాయి. బీజేపీ జిల్లా అధ్యక్షుడు నాగం వర్షిత్‌రెడ్డి ఆధ్వర్యంలో పలువురు కార్యకర్తలు నల్లగొండ శ్రీనగర్‌లో కాలనీలో ఉన్న మంత్రి క్యాంపు కార్యాలయం వద్దకు వెళ్లి టమాటాలు, కోడిగుడ్లు విసిరేశారు. కార్యాలయం ఎదుట ఉన్న కటౌట్‌ను చించివేసి ఫ్లెక్సీ, దిష్టిబొమ్మను దహనం చేశారు. ఆ సమయంలో మంత్రి క్యాంపు కార్యాలయంలో కాంగ్రెస్ నాయకులు, కార్యకర్తలు ఎవరూ లేరు. దాడి ఘటనతో అక్కడ ఉద్రిక్తత నెలకొంది. అనంతరం వర్షిత్‌రెడ్డి మాట్లాడుతూ బీజేపీ జోలికొస్తే కాంగ్రెస్ కార్యాలయాలను తగులబెడుతామని హెచ్చరించారు. విషయం తెలుసుకున్న కాంగ్రెస్ నాయకులు ప్రతిగా ఆందోళనకు దిగారు. ఎమ్మెల్సీ శంకర్‌నాయక్ ఆధ్వర్యంలో వందలాది మంది బీజేపీ కార్యాలయ ముట్టడికి వెళ్లగా.. పోలీసులు అడ్డుకున్నారు. దీంతో పార్టీ కార్యాలయం ఎదురుగా ఉన్న ఫ్లెక్సీలను కాంగ్రెస్ నేతలు చించివేశారు. మరోవైపు.. దేవరకొండ రోడ్డులో ఉన్న బీజేపీ జిల్లా అధ్యక్షుడు వర్షిత్‌రెడ్డి ఇంటిపై దాడికి దిగారు. ఇంట్లోని సామగ్రి, కిటికీల అద్దాలను ధ్వంసం చేశారు. మంత్రి క్యాంపు కార్యాలయంపై బీజేపీ దాడులను నిరసిస్తూ కాంగ్రెస్ కార్యకర్తలు గడియారం సెంటర్‌లో ఆందోళనకు దిగారు. శంకర్‌నాయక్ మాట్లాడుతూ వర్షిత్ రెడ్డిని పీడీ యాక్ట్ కింద అరెస్టు చేయాలని డిమాండ్‌చేశారు.

కాంగ్రెస్ దాడి పిరికిపంద చర్య: రాంచందర్ రావు

బీజేపీ కార్యాలయాలు, నాయకుల నివాసాలపై కాంగ్రెస్ శ్రేణులు దాడికి పాల్పడడం పిరికిపంద చర్య అని బీజేపీ రాష్ట్ర అధ్యక్షుడు ఎన్.రాంచందర్‌రావు అన్నారు. హింసాత్మక చర్యలను బీజేపీ శ్రేణులు తిప్పికొడితే కాంగ్రెస్ నేతలు రోడ్లపై తిరగలేరని స్పష్టం చేశారు. సంబంధం లేని విషయాల్లో అమిత్ షా రాజీనామాకు డిమాండ్ చేయడం హాస్యాస్పదమన్నారు. కాగా, ప్రశ్నిస్తే దాడులు చేస్తారా?అని కేంద్ర మంత్రి కిషన్‌రెడ్డి మండిపడ్డారు. తమ సంయమనాన్ని చేతగానితనంగా భావించి, కార్యకర్తల జోలికొస్తే తీవ్ర పరిణామాలుంటాయని హెచ్చరించారు. బీజేపీ కార్యాలయంపై కాంగ్రెస్ కార్యకర్తలు దాడి చేస్తుంటే పోలీసులు తమాషా చూస్తున్నారా? అని కేంద్ర మంత్రి బండి సంజయ్ మండిపడ్డారు. ఘటనపై వివరణ ఇవ్వాలని పోలీసు ఉన్నతాధికారులను ఆదేశించారు. కాగా, బీజేపీ కార్యాలయంపై దాడి కాంగ్రెస్ అరాచకాలకు నిదర్శనమని ఆ పార్టీ నేత లక్ష్మణ్ విమర్శించారు.

కక్షతోనే రాహుల్‌పై ఎఫ్ఐఆర్: మహేశ్‌గౌడ్

దళితుల పట్ల వివక్ష, అంటరానితనానికి వ్యతిరేకంగా గళం విప్పిన రాహుల్‌గాంధీపై ఎఫ్ఐఆర్ నమోదు చేయడం బీజేపీ కక్ష పూరిత రాజకీయాలకు నిదర్శనమని టీపీసీసీ చీఫ్ మహేశ్‌గౌడ్ మండిపడ్డారు. మల్లికార్జున ఖర్గే ఎదుర్కొన్న అవమానకర పరిస్థితుల గురించి ప్రశ్నించినందుకు రాహుల్‌పై కేసు నమోదు చేయడం దురదృష్టకరమన్నారు. బాధితుల పక్షాన నిలబడాల్సిన ప్రభుత్వం.. ప్రశ్నించిన వారినే నిందితులుగా చిత్రీకరించడం రాజ్యాంగస్ఫూర్తికి విరుద్ధమని ధ్వజమెత్తారు. దళితుల పట్ల వివక్షను నిర్మూలించేందుకు కేంద్రం తీసుకున్న నిర్దిష్ట చర్యలేమిటో దేశ ప్రజలకు చెప్పాలని సోమవారం ఓ ప్రకటనలో డిమాండ్ చేశారు. కాగా.. దళితుల పట్ల వివక్షను ప్రశ్నించినందుకు రాహుల్‌పై కేసులు పెడతారా? అని మంత్రి పొన్నం ప్రభాకర్ ప్రశ్నించారు.

కీచక ఉపాధ్యాయుడిపై సస్పెన్షన్ వేటు

జిల్లా విద్యాశాఖ చర్యలు.. 'ఆంధ్రజ్యోతి' కథనంతో కదిలిన అధికారులు

పాపన్నపేట, మెదక్, ఆగస్టు 31 (ఆంధ్రజ్యోతి) : విద్యార్థినుల పట్ల ఉపాధ్యాయుడి వెకిలి చేష్టల వ్యవహారంపై 'ఆంధ్రజ్యోతి'లో వచ్చిన కథనానికి మెదక్ జిల్లా విద్యాశాఖ స్పందించింది. మెదక్ జిల్లా పాపన్నపేట జడ్పీహెచ్ఎస్ తెలుగు ఉపాధ్యాయుడు ఎం.నర్సింలును సస్పెండ్ చేస్తూ జిల్లా విద్యాశాఖ అధికారి ఎస్.రాజు సోమవారం ఉత్తర్వులు జారీ చేశారు. ఆరోపణలకు సంబంధించి మెదక్ జిల్లా సంక్షేమ అధికారి(ఎఫ్ఏసీ) సమర్పించిన నివేదికను పరిశీలించిన అనంతరం ఈ చర్యలు తీసుకున్నట్లు సస్పెన్షన్ ఉత్తర్వుల్లో పేర్కొన్నారు. తెలంగాణ సివిల్ సర్వీసెస్(సీసీఏ)రూల్స్ 1991లోని రూల్ 8, సబ్ రూల్(1) ప్రకారం నర్సింలును సస్పెండ్ చేశారు. ఉపాధ్యాయుడి అనుచిత ప్రవర్తనపై వచ్చిన ఫిర్యాదులు, ఆరోపణలపై అధికారులు స్పందించాలన్న డిమాండ్ నేపథ్యంలో 'ఆంధ్రజ్యోతి' ఈ అంశాన్ని వెలుగులోకి తీసుకువచ్చింది. ఈ విషయంపై మండల విద్యాధికారి ప్రతాప్‌రెడ్డిని వివరణ కోరగా.. జిల్లా విద్యాశాఖ నుంచి ఉపాధ్యాయుడి సస్పెన్షన్ ఉత్తర్వులు జారీ అయినట్లు తెలిపారు. ఉపాధ్యాయుడు అందుబాటులో లేనందున ఉత్తర్వులను మంగళవారం అందజేస్తామని చెప్పారు. సస్పెన్షన్ ఉత్తర్వులు వెలువడటంతో విద్యార్థుల తల్లిదండ్రులు హర్షం వ్యక్తం చేస్తున్నారు.

ఓ ఎమ్మెల్సీ మధ్యవర్తిత్వం!

పాఠశాలలో బాలికల పట్ల అనుచితంగా ప్రవర్తించారన్న ఆరోపణలు ఎదుర్కొంటున్న తెలుగు ఉపాధ్యాయుడు నర్సింలును కాపాడేందుకు తెర వెనుక జరిగిన ప్రయత్నాలు బెడిసికొట్టాయా? విచారణ నివేదికను నీరుగార్చేందుకు, సస్పెన్షన్ నుంచి తప్పించేందుకు కొందరు ప్రయత్నించారా అన్న విషయం విద్యాశాఖలో తీవ్ర చర్చకు దారి తీస్తోంది. ఈ వ్యవహారంలో జిల్లాకు చెందిన ఇద్దరు పీజీ హెచ్ఎంలు మధ్యవర్తిత్వం చేశారన్న ప్రచారం సాగుతోంది. కాగా, ఈ తెలుగు మాస్టారు మంచోడే.. అంటూ ఆయనకు అనుకూలంగా ఓ ఎమ్మెల్సీ మాట్లాడినట్లు ప్రచారం జరుగుతోంది. అంతేకాకుండా ఆ ఉపాధ్యాయుడిపై చర్యలు తీసుకోవద్దంటూ అధికారులపై ఒత్తిడి తెచ్చినట్లు ఆరోపణలు వినిపిస్తున్నాయి. మహిళా, శిశు సంక్షేమ శాఖ కార్యాలయంలోని చైల్డ్ వెల్ఫేర్ కమిటీ సభ్యుడు ఉప్పలయ్య సోమవారం మాట్లాడుతూ తమకు బాలికల నుంచి ఆగస్టు 10న ఫిర్యాదు వచ్చిందని, ఆ మర్నాడు సంక్షేమ శాఖ సిబ్బంది అశోక్ మరో మహిళా ఉద్యోగితో కలిసి విచారణ జరిపారన్నారు. అయితే ఇరవై రోజుల పాటు నివేదికను తొక్కిపెట్టి ఉంచడంలో వారిపై ఒత్తిడి తీవ్రంగా వచ్చినట్లు తెలుస్తోంది. జిల్లా విద్యాశాఖాధికారి రాజును ఈ విషయమై ప్రశ్నించగా విద్యార్థినులపై వేధింపులు తమ దృష్టికి తీసుకురాలేదని వివరించారు.

విధి నిర్వహణలో మృతి చెందిన పోలీసుల కుటుంబాలకు బీమా పరిహారం

- రూ. కోటి వంతున అందజేసిన డీజీపీ ఆనంద్

హైదరాబాద్, ఆగస్టు31(ఆంధ్రజ్యోతి): విధి నిర్వహణలో మృతి చెందిన పోలీసు సిబ్బంది కుటుంబాలకు డీజీపీ సీవీ ఆనంద్ ప్రమాద బీమా పరిహారాన్ని అందించారు. ఒక్కో కుటుంబానికి రూ.కోటి చొప్పున మూడు కుటుంబాలకు మొత్తం రూ.3 కోట్లను సోమవారం అందజేశారు. శంకరపల్లి పరిధిలో 2025 ఫిబ్రవరి 3న జరిగిన రోడ్డు ప్రమాదంలో 2018 బ్యాచ్‌కు చెందిన ఏఆర్ కానిస్టేబుల్ ముత్తంగి శ్రీనివాస్ మరణించారు. నల్గొండ జిల్లా కనగల్ పోలీస్ స్టేషన్‌లో విధులు నిర్వహిస్తున్న 2004 బ్యాచ్ పోలీసు హెడ్ కానిస్టేబుల్ బోలేపల్లి సైదులు 2025 జూన్ 3న జరిగిన రోడ్డు ప్రమాదంలో మృతి చెందారు. వరంగల్‌కు చెందిన కానిస్టేబుల్ కె.వెంకటరెడ్డి 2026 మార్చి 10న లారీ ఢీకొన్న ప్రమాదంలో మృతి చెందారు. వీరి కుటుంబాలకు రూ.కోటి చొప్పున పరిహారం అందించారు.

విశాఖలో ఏఐజీ ఆస్పత్రి

- ఆస్పత్రికి శంకుస్థాపన చేసిన ఏపీ మంత్రి లోకేశ్

విశాఖపట్నం, ఆగస్టు 31(ఆంధ్రజ్యోతి): ఏఐజీ (ఏషియన్ ఇనిస్టిట్యూట్ ఆఫ్ గ్యాస్ట్రో ఎంటరాలజీ) ఏపీలోని విశాఖపట్నంలో రూ.2 వేల కోట్లతో వెయ్యి పడకల సామర్థ్యంతో పూర్తిస్థాయి హెల్త్ కేర్ ఎకో సిస్టమ్ నిర్మిస్తోందని మంత్రి లోకేశ్ తెలిపారు. సుమారు వెయ్యి మంది డాక్టర్లు వైద్య సేవలు అందిస్తారని, 9 వేల మందికి ఉద్యోగాలు లభిస్తాయని చెప్పారు. సోమవారం ఆయన విశాఖలోని ఎండాడ ప్రాంత ంలో ఏఐజీ హాస్పిటల్స్ నిర్మాణానికి శంకుస్థాపన చేశారు. సెంటర్ ఆఫ్ ఎక్సలెన్స్‌కు చిరునామా ఏఐజీ హాస్పిటల్స్ అని, నిరుపేదలకు నాణ్యమైన వైద్యం అందించేందుకు కృషి చేస్తోందని కొనియాడారు. ప్రభుత్వపరంగా అన్నివిధాలా సహకారం అందిస్తామని చెప్పా రు. ఏఐజీ హాస్పిటల్స్ చైర్మన్ డాక్టర్ డీ నాగేశ్వరరెడ్డి మాట్లాడుతూ విశాఖను ఒక మెడికల్ హబ్‌గా తీర్చిదిద్దుతామని చెప్పారు. దేశవ్యాప్తంగా ఆరోగ్య సేవలకు విశాఖ ప్రధాన కేంద్రంగా మారనుందన్నారు.

హతమార్చిన తర్వాతే అత్యాచారం

వీడిన నర్సు హత్యకేసు మిస్టరీ
మెకానిక్ షాపు కార్మికుడే కిరాతక హంతకుడు

- రెక్కీ నిర్వహించి.. కిటికీలోంచి దూరి ఘాతుకం
- తీవ్రంగా ప్రతిఘటించిన బాధితురాలు
- గొంతు నులిమి హత్య.. ఆపై లైంగికదాడి
- బిహార్‌కు చెందిన బైక్ మెకానిక్ సనావుల్లా అరెస్టు

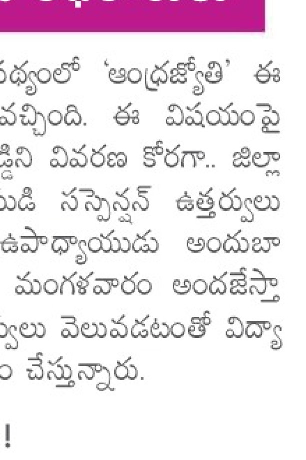

నిందితుడు సనావుల్లా

ఆంధ్రజ్యోతి నెట్‌వర్క్, ఆగస్టు 31: పహాడీషరీఫ్ పోలీస్ స్టేషన్ పరిధిలోని తుక్కుగూడలో 21 ఏళ్ల నర్సును, సమీపంలో ఉండే బైక్ మెకానిక్ దారుణంగా అంతమొందించి, ఆపై ఉన్మాదంతో లైంగిక దాడికి పాల్పడినట్లు తేలింది. శుక్రవారం రాత్రి జరిగిన నర్సు హత్యాచారం కేసు మిస్టరీని పోలీసులు ఛేదించారు. నిందితుడు సనావుల్లా(34)ను అరెస్ట్ చేసి రిమాండ్‌కు తరలించారు. నిందితునిపై అత్యాచారం, హత్యతో పాటు.. ఎస్సీఎస్టీ అట్రాసిటీ కేసు నమోదు చేశారు. సోమవారం శంషాబాద్ డీసీపీ రాజేష్ మీడియాకు వివరాలు వెల్లడించారు. భద్రాద్రి కొత్తగూడెం జిల్లాకు చెందిన బాధితురాలు (21) ఉపాధి నిమిత్తం ఏడాది క్రితం మహేశ్వరం వచ్చారు. ఏడు నెలల క్రితం.. తుక్కుగూడలోని ప్రైమ్ కేర్ హాస్పిటల్‌లో నర్సుగా చేరారు. సమీపంలోనే ఆసుపత్రికి చెందిన అద్దె క్వార్టర్స్‌లో ఉంటోంది. వీటికి సమీపంలోని శ్రీ భాగ్యలక్ష్మి బైక్ మెకానిక్ షాప్‌లో మెకానిక్‌గా పనిచేస్తూ, అక్కడే నివసించే సనావుల్లా కన్ను బాధితురాలిపై పడింది. నెలరోజులుగా ఆమె కదలికలను గమనిస్తూ వచ్చాడు. ఆమె ఉంటున్న గదిని ఫోన్‌లో ఫొటో కూడా తీసుకున్నాడు. ఈ క్రమంలో.. శుక్రవారం రాత్రి విధులు ముగించుకున్న బాధితురాలు తన విశ్రాంతి గదికి వెళ్లింది. అదే గదిలో ఆమెతో కలసి ఉంటున్న మరో నర్సు రాత్రి డ్యూటీకి వెళ్లింది. దీంతో ఒంటరిగా ఉన్న బాధితురాలు.. డోర్ లాక్ చేసుకొని రాత్రి 11 గంటల వరకు ఫోన్‌లో మాట్లాడిన అనంతరం, నిద్రకు ఉపక్రమించింది. ఆ గదికి కిటికీ (అల్యూమినియం) తలుపులు సరిగా లేకపోవడం గమనార్హం. కిటికీలోంచి ఇదంతా గమనించిన నిందితుడు.. అర్ధరాత్రి వరకు మద్యం సేవించి, అశ్లీల చిత్రాలు చూశాడు. అనంతరం మెల్లగా కిటికీలోంచి నర్సు గదిలోకి ప్రవేశించి, ఆమెపై అత్యాచారానికి యత్నించాడు. మేలుకున్న బాధితురాలు కేకలు వేస్తూ అతన్ని తీవ్రంగా ప్రతిఘటించింది. ఆత్మరక్షణ కోసం గోర్లతో అతడి గొంతు, ఛాతీపై రక్కింది. నిందితుడి ఎడమచేతి చిటికెన వేలుని కూడా కొరికింది. దాంతో సైకోగా మారిన నిందితుడు ఆమె ముఖంపై దాడి చేసి, కిందకు తోసి గొంతు నులిమి చంపేశాడు. అనంతరం ఉన్మాదంతో లైంగిక దాడికి పాల్పడ్డాడు. శనివారం మధ్యాహ్నం డ్యూటీ ముగించుకొని వచ్చిన మరో నర్సు.. గది తలుపు తట్టగా తీయక పోవడంతో ఆసుపత్రి సిబ్బందికి సమాచారం ఇచ్చింది. వారి ఫిర్యాదు మేరకు పోలీసులు అక్కడకు చేరుకుని, గదిలో బాధితురాలు నిర్జీవంగా పడి ఉండడాన్ని గుర్తించారు. ఆమె ముఖం, కాళ్లకు, గాయాలు ఉన్నట్లు గుర్తించి పోస్టుమార్టం నిమిత్తం ఉస్మానియాకు తరలించారు. మృతురాలి పిన్ని (చిన్నమ్మ) ఫిర్యాదు మేరకు కేసు నమోదు చేసి దర్యాప్తు ప్రారంభించారు.

హంతకుడిని పట్టించిన ఫోన్ కాల్..

పోలీసులు తొలుత ఘటనాస్థలానికి సమీపంలోనే ఉంటున్న బైక్ మెకానిక్ సనావుల్లాను ప్రశ్నించారు. అయితే, అతడు తనకు ఏమీ తెలియదని చెప్పాడు. స్థానికులను విచారించగా, ఓ వ్యక్తి ఇచ్చిన సమాచారం కీలకంగా పనిచేసింది. అర్ధరాత్రి వేళ సనావుల్లా తనకు ఫోన్ చేసి పెట్రోల్ కావాలని అడిగినట్లు ఆ వ్యక్తి చెప్పాడు. దీంతో పోలీసులు సీసీటీవీ కెమెరాల రికార్డులను పరిశీలించారు. సనావుల్లా బైక్‌పై బయటకు వెళ్లి తిరిగి గదికి వచ్చినట్లు తెలిసింది. అతన్ని అదుపులోకి తీసుకొని విచారించడంతోపాటు, అతడి ఫోన్‌ను పరిశీలించారు. అతడి ఫోన్‌లో మృతురాలు గది ఫొటోతోపాటు అశ్లీల చిత్రాలను పోలీసులు గుర్తించారు. పోలీసులు తమదైన శైలిలో విచారించడంతో.. నిందితుడు నేరాన్ని అంగీకరించాడు. బిహార్‌లోని బెగూసరాయ్ జిల్లా, రుదౌలికి చెందిన నిందితుడు ఎండీ సనావుల్లా మూడేళ్ల క్రితం బతుకుదెరువుకోసం నగరానికి వచ్చాడు. అతడికి భార్య, కొడుకు ఉన్నారు. ప్రస్తుతం భార్య నిండు గర్భిణి కావడంతో డెలివరీ కోసం స్వస్థలానికి పంపాడు.

మృతురాలి అంత్యక్రియలు పూర్తి

మృతురాలి (21) అంత్యక్రియలు సోమవారం ఆమె స్వగ్రామమైన భద్రాద్రి కొత్తగూడెం జిల్లా ములకలపల్లి మండలం చౌటిగూడెం గ్రామంలో పూర్తయ్యాయి. అశ్వారావు పేట ఎమ్మెల్యే జారె ఆదినారాయణతోపాటు మాజీ ఎమ్మెల్యేలు తాటి వెంకటేశ్వర్లు, మెచ్చా నాగేశ్వరరావు, గ్రామస్థులు పెద్ద సంఖ్యలో పాల్గొని కన్నీటి నివాళి అర్పించారు. ఎమ్మెల్యే ఆదినారాయణ.. స్వయంగా పాడె మోశారు. బాధిత కుటుంబానికి అన్ని విధాలుగా అండగా ఉంటామని హామీ ఇచ్చారు.

కెనడాలో తన కుటుంబంతో కలిసి పుస్తకాన్ని ఆవిష్కరిస్తున్న యార్లగడ్డ రాఘవేంద్రరావు

పసిప్రాయపు ప్రతిబింబం.. 'తుమ్మెదరెక్కల మీద మువ్వన్నె విల్లుల ఆకాశం'

- కెనడాలో యార్లగడ్డ రాఘవేంద్రరావు కవితాసంపుటి ఆవిష్కరణ
- తెలుగు సాహిత్యంలో వినూత్న ప్రయోగం: విమర్శకుల ప్రశంస

హైదరాబాద్ సిటీ, ఆగస్టు 31 (ఆంధ్రజ్యోతి): ఓ శిశువు పుట్టిన నాటి నుంచి ఏడాది నిండే వరకు ఉండే అమాయక చూపులు, లేత నవ్వులు, ముద్దుముద్దుగా పాకే తీరులు, బుడిబుడి అడుగుల దశలను పదచిత్రాలుగా మలుస్తూ ప్రముఖ కవి యార్లగడ్డ రాఘవేంద్రరావు రచించిన కవితా సంపుటి 'తుమ్మెద రెక్కల మీద మువ్వన్నె విల్లుల ఆకాశం'. ఈ పుస్తకంలో మొత్తం 63 హృద్యమైన కవితలు ఉన్నాయి. ఈ కవితలకు తగిన ఇంగ్లీష్ అనువాదం కూడా జోడించడం విశేషం. కెనడాలోని ఆష్వా పట్టణంలో జరిగిన ఓ కార్యక్రమంలో తన మనుమరాలు 18 నెలల అవ్యానాతో రాఘవేంద్రరావు ఈ పుస్తకాన్ని ఆవిష్కరింపజేశారు. అనంతరం ఆన్‌లైన్ వేదికగా అనువాదకులు సవ్యసాచి, కల్లూరి శ్యామల, మందలపర్తి కిషోర్ మాట్లాడుతూ.. కవి అనుభవాల గాఢత నుంచి ఒలికిన ఈ పదచిత్రాలు తెలుగు సాహిత్యంలో చిరస్థాయిగా నిలుస్తాయని కొనియాడారు. అక్షరాలు, ఛాయాచిత్రాలు కలగలిసి ఒక తాతయ్య మనోఫలకంపై విరిసిన ఈ వాత్సల్యపు వసంత కవితల దండ, పసిప్రాయపు మాధుర్యాన్ని ప్రేమించే ప్రతి హృదయానికి దక్కిన అమూల్యమైన కానుక అంటూ విమర్శకుడు ఎన్.విజయరాఘవరెడ్డి అభివర్ణించారు. పిల్లలపై చాలా రచనలు వచ్చినా, ఒక పసికందు పుట్టిన రోజు మొదలుకుని, తొలి 365 రోజుల ప్రయాణాన్ని కవితలుగా మలచి సరిగ్గా పుట్టిన రోజున మనుమరాలు అవ్యానాకు తాతయ్య యార్లగడ్డ రాఘవేంద్రరావు కానుకగా అందించడం ఒక అరుదైన ప్రయోగమని అభినందించారు. పుస్తక సమీక్షకురాలు నందవరం మృదుల మాట్లాడుతూ, ఈ పుస్తకాన్ని చదివినప్పుడు పురిటింటి బాటసారిని ఇంతలా వర్ణించిన కవిని మరొకచోట చూడలేము అనిపించిందన్నారు. గుర్రం జాషువా పాపాయి పద్యాల్లాగే ఇందులోని ప్రతి కవితలో సార్వజనీనత ప్రతిఫలిస్తోందని ప్రశంసించారు.

Andhra Pradesh State FiberNet Limited APSFL

Proposals are invited from interested agencies for the following RFPs
1. Selection of Agency for the Supply of 24F, 12F, 6F, 2F ADSS Optical Fiber Cables (OFC) and Accessories.
2. RFP for Selection of an Outsourcing Agency for Engagement of Existing Manpower of APSFL.

Details of the RfPs and corrigenda may be downloaded from e-procurement platform tender.apeprocurement.gov.in.

Sd/- Managing Director, APSFL

DIPR RO No.5376PP/CL/ADVT/1/1/2021-22, Dt: 31.08.2026

తెలంగాణ ప్రభుత్వం
రహదారులు మరియు భవనాల శాఖ
EoI No.1/EE/(R&B)/STL/IMOC-Madira/2026-27, Dt.31.08.2026
ప్రతిపాదనల కొరకు అభ్యర్థనా ప్రకటన (ఆర్కిటెక్చరల్ & ఇంజనీరింగ్ సర్వీసెస్)

తెలంగాణ, ఖమ్మం జిల్లాలో బోనకల్ (గ్రా&మం) వద్ద ఇంటిగ్రేటెడ్ మండల్ లెవల్ ఆఫీసెస్ కాంప్లెక్స్ (G+2 అంతస్తులు) ప్రతిపాదిత నిర్మాణం కొరకు సమగ్ర రూపకల్పన కన్సల్టెన్సీ సర్వీసెస్ అందజేయుటకు పోటీ ప్రతిపాదనలలో పాల్గొనుటకు పేరొందిన ఆర్కిటెక్చరల్ & స్ట్రక్చరల్ సంస్థల నుండి ఖమ్మం సర్కిల్ క్రింద ఎగ్జిక్యూటివ్ ఇంజనీర్ (R&B) డివిజన్, సత్తుపల్లి వారు ప్రతిపాదనలు కోరుతున్నారు. RFP డాక్యుమెంట్ రహదారులు మరియు భవనాల శాఖ, వెబ్‌సైట్ https://roadbuild.telangana.gov.inలో 01.09.2026న ఉ.11.00 గం.నుండి లభిస్తాయి.ప్రతిపాదనల దాఖలుకు ఆఖరి తేదీ: 03.09.2026న మ.3.30 గం.లకు.

DIPR R.O.No.8984-PP/CL/ADVT/2026-27, Dt.31.08.2026 సం/- ఎగ్జిక్యూటివ్ ఇంజనీర్, (R&B) డివిజన్, సత్తుపల్లి.

తెలంగాణ ప్రభుత్వము
గిరిజన సంక్షేమ శాఖ, 5వ అంతస్తు, డి.ఎస్.ఎస్ భవన్, మాసబ్ ట్యాంక్, హైదరాబాద్
సూపరింటెండింగ్ ఇంజనీర్ కార్యాలయము, గిరిజన సంక్షేమం, హైదరాబాద్

NIT No.SE/TW/HYD/247/2026-27, తేది: 28.08.2026 (3వ పిలుపు)
పని పేరు: జగిత్యాల జిల్లా, రాయికల్ మండలంలో జగన్నాథ్‌పూర్ నుండి బొర్నపల్లి రోడ్డుపై వంతెన నిర్మాణం. **అంచనా వ్యయం: రూ. 1750.00 లక్షలు (సుమారు) బిడ్ దాఖలు ప్రారంభ తేది:** 31.08.2026న సా.5.00 గం.వరకు, **బిడ్ దాఖలు ముగింపు తేది:** 16.09.2026న మధ్యాహ్నం. 3.00 గం.వరకు, **సాంకేతిక బిడ్ తెరుచు తేది:** 16.09.2026న సా.4.00 గం.వరకు, **వాణిజ్య బిడ్ తెరుచు తేది:** 17.09.2026న సా.4.00 గం.వరకు. తదితర వివరాలకు ఇ-ప్రొక్యూర్‌మెంట్ మార్కెట్ ప్లేస్ అనగా **https://tender.telangana.gov.in//** ను చూడగలరు, మెయిల్ ఐడి: **Setwhyd13@gmail.com** సంప్రదించవలసిన ఫోన్ నం: **9848304919.**

సం/- సూపరింటెండింగ్ ఇంజనీర్, గిరిజన సంక్షేమ శాఖ, 5వ అంతస్తు, డి.ఎస్.ఎస్. భవన్, మాసబ్ ట్యాంక్, హైదరాబాద్

DIPR R.O. No. 8943-PP/CL/ADVT/2026-27, Date:31.08.2026

ఏదులాపురం పురపాలక సంఘ కార్యాలయం
కొటేషన్ ప్రకటన

కొటేషన్ ప్రకటన నం: E1/EMC/926/2026-27 తేది:29.08.2026

దిగువ వాటి కోసం సీల్డు కవర్ కొటేషన్లు ఆహ్వానించబడినవి:- ఏ) 70-75 HP తో బ్యాక్‌హో లోడర్ కొనుగోలు మరియు సరఫరా. బి) స్వచ్ఛ ఆటోల (3 నం.లు) కొనుగోలు మరియు సరఫరా. సి) సైన్ బోర్డుల తయారీ, సరఫరా మరియు అమర్చుట. డి) వైకుంఠ రథం కొనుగోలు మరియు సరఫరా. ఇ) CCMS (250 నం.లు) తో ఆటోమేటిక్ స్ట్రీట్ లైట్ కంట్రోల్ సిస్టమ్ సరఫరా మరియు అమర్చుట. ఎఫ్) రోడ్ స్వీపింగ్ మెషిన్ కొనుగోలు మరియు సరఫరా. జి) వెహికల్ మౌంటెడ్ డీసిల్టింగ్ మెషిన్ సరఫరా మరియు బట్వాడా. హెచ్) వెహికల్ మౌంటెడ్ నిచ్చెన కొనుగోలు, సరఫరా మరియు బట్వాడా. ఐ) వివిధ ప్రదేశాల వద్ద ఓపెన్ జిమ్ పరికరాల సరఫరా మరియు అమర్చుట. **5 TPD - 10 TPD సామర్థ్యం గల పురపాలక ఘన వ్యర్థాల ప్రాసెసింగ్ కొరకు దిగువ యంత్రాలు మరియు పరికరాల కొనుగోలు:-** జె) వేబ్రిడ్జి సరఫరా మరియు అమర్చుట. కే) సార్టింగ్ కన్వేయర్ బెల్టు సరఫరా మరియు అమర్చుట. ఎల్) బేలింగ్ మెషిన్ సరఫరా మరియు అమర్చుట. ఎమ్) గార్డెన్ ష్రెడర్ సరఫరా మరియు అమర్చుట. ఎన్) మీడియం డ్యూటీ ట్విన్ షాఫ్ట్ ష్రెడర్ సరఫరా మరియు అమర్చుట. **సీల్డు కవర్ కొటేషన్ల దాఖలుకు ప్రారంభ తేది:** 01.09.2026న ఉ.11.00 గం.కు. **సీల్డు కవర్ కొటేషన్ల దాఖలు చివరి తేది:** 03.09.2026న సా.04.00 గం.కు. **సీల్డు కవర్ కొటేషన్లు తెరుచు తేది:** 05.09.2026న ఉ. 10.00 గం.కు. **సాంకేతిక వివరాలకు సంప్రదించండి:** మొబైల్: **8500473773 (AEE).**

సం/- కమిషనర్, ఏదులాపురం పురపాలక సంఘం

DIPR RO No.8936-PP/CL/ADVT/2026-27, Dt:31.08.2026

తెలంగాణ బ్రాహ్మణ సంక్షేమ పరిషత్
3వ అంతస్తు, ధార్మిక భవన్ (ఎండోమెంట్స్ కమిషనర్ కార్యాలయం)
బొగ్గులకుంట, తిలక్ రోడ్, హైదరాబాద్-500 001. ఫోన్ నం: 040-24754811.
ఇ-ప్రొక్యూర్‌మెంట్ టెండరు

NIT No.BS/2180/TBSP/2023/Tender Notice, తేది: 27.08.2026.

ఇ-ప్రొక్యూర్‌మెంట్ ద్వారా సాలీనా రూ.45,36,000/- (E.S.I., E.P.F. మరియు GST మినహా) మొత్తంతో మరియు 24 నెలల కాలానికి గోపనపల్లి, విప్రహిత బ్రాహ్మణ సదన్ వద్ద హౌస్ కీపింగ్ మరియు సెక్యూరిటీ సర్వీసుల కొరకు టెండర్లు కోరబడుతున్నవి. ఇదే సమాచారం తెలంగాణ బ్రాహ్మణ సంక్షేమ పరిషత్ వెబ్‌సైట్ https://brahminparishad.telangana.gov.inలో కూడా లభిస్తుంది.

క్ర.సం.	పని పేరు, E.S.I., E.P.F., మరియు GST మినహా	సాలీనా పని విలువ (రూ.లలో)
1	హౌస్ కీపింగ్ మరియు సెక్యూరిటీ సర్వీసులు	45,36,000/-

బిడ్ డౌన్‌లోడింగ్ ప్రారంభ తేది: 01.09.2026., బిడ్ డౌన్‌లోడ్ ముగింపు తేది (దాఖలు): 15.09.2026.

సం/- ఎండోమెంట్స్ కమిషనర్ & మెంబర్ సెక్రటరీ.

DIPR R.O.No.8949-PP/CL/ADVT/2026-27, Dt.31.08.2026

తెలంగాణ పారిశ్రామిక మౌలిక సదుపాయాల సంస్థ లిమిటెడ్ TGIIC
"పరిశ్రమ భవన్", 5వ అంతస్తు, 5-9-58/బి, బషీర్‌బాగ్, హైదరాబాద్ - 500004, తెలంగాణ
ఫోన్: 23237625, ఫ్యాక్స్: 040-23240205, ఇమెయిల్: ce-iic@telangana.gov.in
ప్రతిపాదన కొరకు అభ్యర్థన (RfP)

RfP No. 13 & 14 /CE-I/TGIIC/2026-27 తేది:29.08.2026

తెలంగాణ పారిశ్రామిక మౌలిక సదుపాయాల సంస్థ లిమిటెడ్ (TGIIC) వారు దిగువ వాటి కొరకు RFP కోరుతున్నారు.

RFP No. 13 : తెలంగాణ, హైదరాబాద్, రాయదుర్గ్, నాలెడ్జ్ సిటీ వద్ద TGIIC యొక్క ఆపరేటింగ్ ఫ్యూయెల్ అవుట్‌లెట్/ల కొరకు సర్వీస్ ప్రొవైడర్/ల ఎంపిక.

RFP No. 14 : తెలంగాణ, హైదరాబాద్, ఫైనాన్షియల్ డిస్ట్రిక్ట్ వద్ద TGIIC యొక్క ఆపరేటింగ్ ఫ్యూయెల్ అవుట్‌లెట్/ల కొరకు సర్వీస్ ప్రొవైడర్/ల ఎంపిక.

తేది.31.08.2026న సా.05.00 గం.ల నుండి ప్రతిపాదనల కోసం అభ్యర్థన (RfP) డాక్యుమెంట్ వివరాలు **https://www.tender.telangana.gov.in** నుండి డౌన్‌లోడ్ చేసుకోవచ్చును మరియు దాఖలు చేయవలెను. **ప్రతిపాదనల దాఖలుకు ఆఖరి తేది:** 21.09.2026న మ.03.00 గం.లకు (IST).

సం/- చీఫ్ ఇంజనీర్-I, TGIIC Ltd

DIPR RO No.8987-PP/CL/ADVT/2026-27, Dt.31.08.2026

పురపాలక సంఘ కార్యాలయము నిర్మల్, జిల్లా నిర్మల్
ఆసక్తి వ్యక్తీకరణ కోరుతూ ప్రకటన

EOI No.E1/EOI/02/2026-27 తేది:31.08.2026

నిర్మల్ మున్సిపాలిటీలోని డంపింగ్ యార్డ్/DRCC వద్ద సాంకేతిక పద్ధతిలో డైలీ బేసిస్‌లో ఫ్రెష్ వేస్ట్ ప్రాసెసింగ్ ఆపరేషన్ మరియు మెయింటెనెన్స్ కొరకు (ఇదేతరహా పనులలో అనుభవంగల) ఏజెన్సీ నుండి సీల్డ్ కవర్లలో ఆసక్తి వ్యక్తీకరణ కోరబడుచున్నది. వారు కమిషనర్, నిర్మల్ మున్సిపాలిటీ పేరున రూ.5000/- డిమాండ్ డ్రాఫ్ట్ దాఖలు చేయుట ద్వారా RFP డాక్యుమెంట్ కొరకు దరఖాస్తు చేయవచ్చును. షెడ్యూల్ జారీకి చివరి తేది: 07.09.2026, సమయం: సా.4.00 గం.సీల్డ్ ఆసక్తి వ్యక్తీకరణ దాఖలు చివరి తేది: 08.09.2026 సమయం: సా.4.00 గం. **నిబంధనలు:** 1. కన్సల్టెంట్/ఏజెన్సీ తెలంగాణ రాష్ట్రములో ఏదేని శాఖలో జాబితాలో చేర్చబడి ఉండాలి. 2) ఏజెన్సీలు 40-50 TPD గల వ్యర్థాల ప్రాసెసింగ్ చేసే సామర్థ్యం కలిగి ఉండాలి. 3) తెలంగాణ రాష్ట్రములో కనీసం 01 మున్సిపాలిటీలలో ఇదే తరహా పనులు చేపట్టి ఉండాలి/చేపట్టబడుతూ ఉండాలి. 4) సంస్థ ఫైనాన్షియల్ టర్నోవర్ గత మూడు సంవత్సరాలలో సగటున రూ.50.00 లక్షలు ఉండాలి. 5) ఇదేతరహా పనులలో అనుభవంగల కన్సల్టెంట్లు మాత్రమే పరిశీలించబడతారు. 5) అనుభవము గల ఏజెన్సీలు మాత్రమే పరిగణించబడుతాయి. 6) పై షరతులను నెరవేర్చే/ అంగీకరించే సంస్థ మాత్రమే దరఖాస్తు చేయవలెను. 7) సీల్డ్ EOI ను అంగీకరించుటకు లేదా తిరస్కరించుటకు అన్నీ అధికారాలు కమిషనర్, నిర్మల్ మున్సిపాలిటీ వారికి కలవు. 8) SWM-2026 నిబంధనలకు లోబడి, మున్సిపల్ యాజమాన్యం కలిగిన యంత్రాలను Dry & Wet వేస్ట్ ప్రాసెసింగ్ చేసే ఏజెన్సీలు పరిగణించబడతాయి. **సంప్రదించుటకు,** మొబైల్ నెం. కమిషనర్ (9849905888) మున్సిపల్ ఇంజినీర్ **(8179376375)**

సం/- కమిషనర్, నిర్మల్ మున్సిపాలిటీ

DIPR RO No.8939-PP/CL/ADVT/2026-27, Dt: 31.08.2026

ఫారం-VI

(సెక్షన్ - ఉప నియమం (1) యొక్క నియమం.19)

మరియు సెక్షన్ -11(1) యొక్క చట్టం .30/2013)

తెలంగాణ ప్రభుత్వం

రెవిన్యూ (భూ సేకరణ) శాఖ

ప్రాథమిక ప్రకటన

గెజిట్ నెం :116/2026 తేది:14.08.2026

ఆర్.డి.ఒ & యల్ .ఎ.ఒ ఫైల్ నెం : ఎఫ్/2570/2026 తేది:14.08.2026

కలెక్టర్ నెం. :జి/876/2026 తేది :14.08.2026

ప్రజా ప్రయోజనము నిమిత్తం అనగా మక్తల్–నారాయణపేట– కొండంగల్ లిఫ్ట్ ఇరిగేషన్ పథకంలో భాగంగా లక్ష్మీపూర్ చెరువు పునరోద్ధరణ కొరకు నారాయణపేట జిల్లా , దామర్ గిద్ద మండలం, నర్సాపూర్ గ్రామం పరిధిలో మొత్తం **ఎ.107.08** విస్తీర్ణం గుంటలు భూమి అవసరమై ఉన్నదని తెలంగాణ ప్రభుత్వం/జిల్లా కలెక్టర్ నారాయణపేట వారు భావించుచున్నారు.

తెలంగాణ ప్రభుత్వం మక్తల్–నారాయణపేట – కోడంగల్ ఎత్తిపోతల పథకం లో భూములు కోల్పోయే భూ నిర్వాసితులకు 2013 భూ సేకరణ, పునరావాసం మరియు పునస్థాపన లో న్యాయమైన పరిహారం మరియు పారదర్శకత హక్కు చట్టంలోని అధ్యాయం 2 మరియు 3 యొక్క వర్తింపు నుండి మినహాయించడానికి తేది:10.06.2026 నాడు G.O,Ms .No.11 Irrigation & CAD(LA)Department జారీ చేసింది. అందువలన ఆ చట్టం లోని సెక్షన్ 4 (1) ప్రకారం సామాజిక ప్రభావ అంచనా నిర్వహించబడలేదు.జిల్లా కలెక్టర్ నారాయణపేట గారు రెవిన్యూ డివిజనల్ అధికారిని భూ సేకరణ అధికారి గాను మరియు అదనపు కలెక్టర్ (రెవెన్యూ) గారిని బాధిత కుటుంబాల పునరావాసం మరియు పునస్థాపన కోసం నిర్వాహకుడిగా ఉత్తర్వులు నెం జి/107/2025 తేది 18.07.2026 ద్వారా నియమించబడ్డారు.

అందువలన పై తెల్పిన సదరు ప్రాజెక్టు కొరకు నారాయణపేట జిల్లా, దామర్ గిద్ద మండలం, నర్సాపూర్ గ్రామం యొక్క మొత్తం **ఎ.107.08 గుంటలు** విస్తీర్ణం గల భూమి ఈ దిగువ తెల్పిన విధంగా వివరణాత్మక వివరణ ప్రకారం స్వాధీనత కొరకు ప్రతిపాదించడమైనదని తెలుపడమైనది.

క్రమ సంఖ్య	సర్వే నెం.	భూ స్వభావం	భూమి రకం	భూసేకరణ క్రింద తీసుకోబడిన విస్తీర్ణం	పట్టాదారు/ ఆసక్తి గల వ్యక్తుల పేర్లు	సరిహద్దులు ఉ	ద	తూ	ప	చెట్లు రకం	సంఖ్య	కట్టడాలు రకం	విస్తీర్ణం
1	2	3	4	5	6	7	8	9	10	11	12	13	14
1	139ఆ1	పట్టా	మెట్ట	0.27	గొల్లబసమ్మ భర్త గొల్ల ఆశన్న	140	130	138	182	-	-	-	-
2	139అ2/2	పట్ట	మెట్ట	0.20	గొల్ల బందెప్ప తండ్రి బసప్ప	140	130	138	182	-	-	-	-
3	139/ఆ/1/1	పట్ట	తరి	0.02	గొల్ల బందెప్ప తండ్రి బసప్ప	140	130	138	182	-	-	-	-
4	139/ఆ/1/2	పట్ట	తరి	0.02	గొల్ల సాబప్ప తండ్రి బస్సప్ప	140	130	138	182	-	-	-	-
5	139అ2/1	పట్ట	మెట్ట	0.08	మదరప్ప తండ్రి గొల్ల బసప్ప	140	130	138	182	-	-	-	-
6	139/ఆ/1/3	పట్ట	తరి	0.04	మదరప్ప తండ్రి గొల్ల బసప్ప	140	130	138	182	-	-	-	-
7	139/అ	పట్ట	తరి	0.28	గొల్ల పెద్దబాలప్ప తండ్రి సాయన్న	140	130	138	182	-	-	-	-
8	139/ఆ/2	పట్ట	తరి	0.20	గొల్ల బందెప్ప తండ్రి బసప్ప	140	130	138	182	-	-	-	-
9	140ఆ2/2	పట్ట	మెట్ట	0.01	కావలి లాలప్ప తండ్రి చిన్నయ్య	141	139	141	182	-	-	-	-
10	140ఆ2/2	పట్ట	మెట్ట	0.01	పెద్ద హనమంతు తండ్రి చిన్నయ్య	141	139	141	182	-	-	-	-
11	140ఆ2/2	పట్ట	మెట్ట	0.01	చంద్రప్ప తండ్రి చిన్నయ్య	141	139	141	182	-	-	-	-
12	140/ఇ/2	పట్ట	తరి	0.02	చంద్రప్ప తండ్రి గుండప్ప	141	139	141	182	-	-	-	-
13	140ఆ3/1	పట్ట	మెట్ట	0.01	వెంకటప్ప తండ్రి సోమప్ప	141	139	141	182	-	-	-	-
14	140/ఆ	పట్ట	తరి	0.04	రాములు తండ్రి కె.నర్సిములు	141	139	141	182	-	-	-	-
15	140/ఇ/1 /2	పట్ట	తరి	0.02	కావలి నారాయణ తండ్రి గుండప్ప	141	139	141	182	-	-	-	-
16	140ఈ1	పట్ట	మెట్ట	0.02	రాములమ్మ భర్త హన్మంతు కావాలి	141	139	141	182	-	-	-	-
17	140ఆ3/2	పట్ట	మెట్ట	0.02	హన్మంతు తండ్రి కె.సోమప్ప	141	139	141	182	-	-	-	-
18	140అ2	పట్ట	మెట్ట	0.04	కావలి లాలమ్మ భర్త వూశప్ప	141	139	141	182	-	-	-	-
19	140ఆ4	పట్ట	మెట్ట	0.03	కావాలి నారాయణ తండ్రి చంద్రయ్య	141	139	141	182	-	-	-	-
20	140/ఈ	పట్ట	తరి	0.03	కావలి వెంకటప్ప తండ్రి హన్మప్ప	141	139	141	182	-	-	-	-
21	140/ఈ1	పట్ట	మెట్ట	0.02	కావాలి బసమ్మ భర్త రాములు	141	139	141	182	-	-	-	-
22	140/ఇ/1/1	పట్ట	తరి	0.03	కావలి నర్సింహులు తండ్రి గుండప్ప	141	139	141	182	-	-	-	-
23	140అ3	పట్ట	మెట్ట	0.04	కావలి నారాయణ తండ్రి నర్సప్ప	141	139	141	182	-	-	-	-
24	140/ఆ	పట్ట	తరి	0.05	కావలి నర్సమ్మ భర్త కాశప్ప	141	139	141	182	-	-	-	-
25	146/ఆఏ/1	పట్ట	మెట్ట	0.09	హన్మంతు తండ్రి ఆశప్ప	149	137	147	145	-	-	-	-
26	146/అ/ ఈ/2	పట్ట	మెట్ట	0.15	హన్మంతు తండ్రి పిల్లి అనంతయ్య	149	137	147	145	-	-	-	-
27	146/ఆఅ/2	పట్ట	మెట్ట	0.10	ముక్తానంద తండ్రి నర్సప్ప	149	137	147	145	-	-	-	-
28	146అ2/5	పట్ట	మెట్ట	0.05	మాణిక్ రెడ్డి తండ్రి హన్మి రెడ్డి	149	137	147	145	-	-	-	-
29	146అ2/6	పట్ట	మెట్ట	0.05	సత్యమ్మ భర్త చెన్న రెడ్డి	149	137	147	145	-	-	-	-
30	146అ2/2	పట్ట	మెట్ట	0.05	నవనిత రెడ్డి భర్త హన్మిరెడ్డి	149	137	147	145	-	-	-	-
31	146/ఆఅ /1/2	పట్ట	మెట్ట	0.10	బి శివ కుమార్తె తండ్రి నర్సప్ప	149	137	147	145	-	-	-	-
32	146/ఆఏ /2	పట్ట	మెట్ట	1.00	టి మల్లిక, టి శివ కుమార్ కుమార్తె	149	137	147	145	-	-	-	-
33	146/అ/ఈ/1	పట్ట	మెట్ట	1.04	పిల్లి శాంతమ్మ భర్త పిల్లి అనంతయ్య	149	137	147	145	-	-	-	-
34	146/అ/ఇ	పట్ట	మెట్ట	1.00	పిల్లి శ్యామమ్మ భర్త వూశప్ప	149	137	147	145	-	-	-	-
35	146/అ/ఆ	పట్ట	మెట్ట	1.01	పిల్లి అనంతమ్మ భర్త పిల్లి నర్సప్ప	149	137	147	145	-	-	-	-
36	146/అ/ఇ1	పట్ట	మెట్ట	0.18	అనంతమ్మ భర్త ముకుంద	149	137	147	145	-	-	-	-
37	146/అ/అ	పట్ట	మెట్ట	0.18	అనంతమ్మ భర్త ముకుంద	149	137	147	145	-	-	-	-
38	146/ఆఆ	పట్ట	మెట్ట	1.09	నర్సిములు తండ్రి ఆశప్ప	149	137	147	145	-	-	-	-
39	146/ఆఏ	పట్ట	మెట్ట	1.08	మొగులప్ప తండ్రి ఆశప్ప	149	137	147	145	-	-	-	-
40	146/ఆఐ	పట్ట	మెట్ట	1.00	నర్సమ్మ భర్త ఆశప్ప	149	137	147	145	-	-	-	-
41	146అ2/4	పట్ట	మెట్ట	0.25	నారాయణ రెడ్డి తండ్రి హన్మి రెడ్డి	149	137	147	145	-	-	-	-
42	146/ఇ/3	పట్ట	మెట్ట	0.07	మాణిక్ రెడ్డి తండ్రి హన్మి రెడ్డి	149	137	147	145	-	-	-	-
43	146/ఇ/2	పట్ట	మెట్ట	0.06	సత్యమ్మ భర్త చెన్న రెడ్డి	149	137	147	145	-	-	-	-
44	146/ఇ/1	పట్ట	మెట్ట	0.07	నవనిత రెడ్డి భర్త హన్మిరెడ్డి	149	137	147	145	-	-	-	-
45	146/ఆఅ/1/1	పట్ట	మెట్ట	0.29	నారాయణ తండ్రి ఆశప్ప	149	137	147	145	-	-	-	-
46	147/ఆ/1	పట్ట	మెట్ట	0.29	సత్యమ్మ భర్త చెన్న రెడ్డి	148	136	107	146	-	-	-	-
47	147/అ/1	పట్ట	మెట్ట	0.29	నవనిత రెడ్డి భర్త హన్మిరెడ్డి	148	136	107	146	-	-	-	-
48	147అ3/2	పట్ట	మెట్ట	0.15	సత్యమ్మ భర్త చెన్న రెడ్డి	148	136	107	146	-	-	-	-
49	147/ఇ/2	పట్ట	మెట్ట	0.17	సత్యమ్మ భర్త చెన్న రెడ్డి	148	136	107	146	-	-	-	-
50	147అ4/1	పట్ట	మెట్ట	0.30	మాణిక్ రెడ్డి తండ్రి హన్మి రెడ్డి	148	136	107	146	-	-	-	-
51	147అ5/1	పట్ట	మెట్ట	0.30	నారాయణ రెడ్డి తండ్రి హన్మి రెడ్డి	148	136	107	146	-	-	-	-
52	147అ3/3	పట్ట	మెట్ట	0.15	మాణిక్ రెడ్డి తండ్రి హన్మి రెడ్డి	148	136	107	146	-	-	-	-
53	147/ఇ/3	పట్ట	మెట్ట	0.17	మాణిక్ రెడ్డి తండ్రి హన్మి రెడ్డి	148	136	107	146	-	-	-	-
54	147అ3/1	పట్ట	మెట్ట	0.30	నవనిత రెడ్డి భర్త హన్మిరెడ్డి	148	136	107	146	-	-	-	-
55	147/ఇ/1	పట్ట	మెట్ట	0.23	నవనిత రెడ్డి భర్త హన్మిరెడ్డి	148	136	107	146	-	-	-	-
56	126/ఉ/ఇ	పట్ట	తరి	0.05	ఈడ్గి అనంతమ్మ భర్త పెంటప్ప	128	19	125	127	-	-	-	-
57	126ఆ/అ	పట్ట	తరి		ఈడ్గి అనంతమ్మ భర్త పెంటప్ప	128	19	125	127	-	-	-	-
58	126/అ/అ	పట్ట	తరి		ఈడ్గి అనంతమ్మ భర్త పెంటప్ప	128	19	125	127	-	-	-	-
59	126/ఈ/ఇ	పట్ట	తరి		ఈడ్గి అనంతమ్మ భర్త పెంటప్ప	128	19	125	127	-	-	-	-
60	126/అ/ఆ	పట్ట	తరి		ఈడ్గి అనంతమ్మ భర్త పెంటప్ప	128	19	125	127	-	-	-	-
61	126/అ/ఇ	పట్ట	తరి		ఈడ్గి అనంతమ్మ భర్త పెంటప్ప	128	19	125	127	-	-	-	-
62	126/ఆ/అ	పట్ట	తరి		ఈడ్గి అనంతమ్మ భర్త పెంటప్ప	128	19	125	127	-	-	-	-
63	126/ఆ/ఆ	పట్ట	తరి		ఈడ్గి అనంతమ్మ భర్త పెంటప్ప	128	19	125	127	-	-	-	-
64	126ఇ/అ1	పట్ట	మెట్ట		ఈడ్గి అనంతమ్మ భర్త పెంటప్ప	128	19	125	127	-	-	-	-
65	127/ఆ/2	లావుని	మెట్ట	24.39	కావలి లాలప్ప తండ్రి చిన్నయ్య	129	19	128	185	-	-	-	-
66	127/ఆ/3	లావుని	మెట్ట		పెద్ద హన్మంతు తండ్రి చిన్నయ్య	129	19	128	185	-	-	-	-
67	127/ఆ/1	లావుని	మెట్ట		చంద్రప్ప తండ్రి చిన్నయ్య	129	19	128	185	-	-	-	-
68	127/22	లావుని	మెట్ట		కావలి సాయమ్మ భర్త కావలి నర్సప్ప	129	19	128	185	-	-	-	-
69	127/29	లావుని	మెట్ట		బి.అనిల్ తండ్రి బి.గోపాల్	129	19	128	185	-	-	-	-
70	127/10/ 1/1	లావుని	మెట్ట		మల్లేష్ తండ్రి భగవంతప్ప	129	19	128	185	-	-	-	-
71	127/4	లావుని	మెట్ట		పిచ్చకుంట్ల హన్మంతు తండ్రి హన్మప్ప	129	19	128	185	-	-	-	-
72	127/2/1	లావుని	మెట్ట		దాసరి హన్మంతు తండ్రి భీమప్ప	129	19	128	185	-	-	-	-
73	127/2/3	లావుని	మెట్ట		దాసరి సబన్న తండ్రి దాసరి భీమప్ప	129	19	128	185	-	-	-	-
74	127/అ	లావుని	మెట్ట		కావాలి బసమ్మ భర్త రాములు	129	19	128	185	-	-	-	-
75	127/15/ఆ	లావుని	మెట్ట		పద్మమ్మ భర్త పెంటప్ప	129	19	128	185	-	-	-	-
76	127/27	లావుని	మెట్ట		జోగి మాణిక్యమ్మ భర్త శామప్ప	129	19	128	185	-	-	-	-
77	127/7	లావుని	మెట్ట		హరిజన్ లక్ష్మమ్మ భర్త బందెప్ప	129	19	128	185	-	-	-	-
78	127/11	లావుని	మెట్ట		పిచ్చకుంట్ల సాయిబన్న తండ్రి హన్మప్ప	129	19	128	185	-	-	-	-
79	127/21	లావుని	మెట్ట		ఈడ్గి వెంకటమ్మ భర్త బాలప్ప	129	19	128	185	-	-	-	-
80	127/10/ఈ	లావుని	మెట్ట		ఈడ్గి వెంకటమ్మ భర్త బాలప్ప	129	19	128	185	-	-	-	-
81	127/10/రు	లావుని	మెట్ట		ఈడ్గి బస్సప్ప తండ్రి ఆశన్న	129	19	128	185	-	-	-	-
82	127/3/2	లావుని	మెట్ట		పిచ్చకుంట్ల నర్సింహులు తండ్రి హన్మప్ప	129	19	128	185	-	-	-	-
83	127/3/1	లావుని	మెట్ట		పిచ్చకుంట్ల గోపాల్ తండ్రి హన్మప్ప	129	19	128	185	-	-	-	-
84	127/3	లావుని	మెట్ట		పిచ్చకుంట్ల అంజప్ప తండ్రి హన్మప్ప	129	19	128	185	-	-	-	-
85	127/15/అ	లావుని	మెట్ట		రమేష్ తండ్రి పెంటప్ప	129	19	128	185	-	-	-	-
86	127/14	లావుని	మెట్ట		పిచ్చకుంట్ల హన్మంతు తండ్రి ఎర్రప్ప	129	19	128	185	-	-	-	-
87	127/8/1	లావుని	తరి		దానప్ప తండ్రి శివప్ప	129	19	128	185	-	-	-	-
88	127/8/2	లావుని	తరి		హన్మంతు తండ్రి శివప్ప	129	19	128	185	-	-	-	-
89	127/10/ఆ	లావుని	మెట్ట		బస్సప్ప ఈడ్గి తండ్రి మాణిక్యప్ప ఈడ్గి	129	19	128	185	-	-	-	-
90	127అ	లావుని	మెట్ట		కావాలి నారాయణ తండ్రి చంద్రయ్య	129	19	128	185	-	-	-	-
91	127/24	లావుని	మెట్ట		కావలి హన్మమ్మ భర్త సాయన్న	129	19	128	185	-	-	-	-
92	127	లావుని	మెట్ట		సుశీలమ్మ భర్త ఎడ్ల నర్సప్ప	129	19	128	185	-	-	-	-
93	127/9	లావుని	మెట్ట		గొల్ల లలితమ్మ భర్త కన్నప్ప	129	19	128	185	-	-	-	-
94	127/12/ఇ	లావుని	మెట్ట		కాశమ్మ భర్త హన్మప్ప	129	19	128	185	-	-	-	-
95	127/12అ	లావుని	మెట్ట		కావాలి మాణిక్యప్ప తండ్రి లాలప్ప	129	19	128	185	-	-	-	-
96	127/10/1/2	లావుని	మెట్ట		అశోక్ తండ్రి భగవంతప్ప	129	19	128	185	-	-	-	-
97	127/28	లావుని	మెట్ట		బొడ్డు కాశప్ప తండ్రి యల్లప్ప	129	19	128	185	-	-	-	-
98	127/10/ ఊ/2	లావుని	మెట్ట		ఇ బాల్ రాజ్ తండ్రి కిష్టయ్య గౌడ్	129	19	128	185	-	-	-	-
99	127/10/ ఊ/1	లావుని	మెట్ట		ఇ భాస్కర్ తండ్రి కిష్టయ్య గౌడ్	129	19	128	185	-	-	-	-
100	127/0	లావుని	మెట్ట		నర్సమ్మ తండ్రి కావాలి నర్సప్ప	129	19	128	185	-	-	-	-
101	127/12/ఆ	పట్ట	మెట్ట		బొడ్డు కాశప్ప తండ్రి యల్లప్ప	129	19	128	185	-	-	-	-
102	127/2/2	లావుని	మెట్ట		దాసరి రమేష్ తండ్రి దాసరి భీమప్ప	129	19	128	185	-	-	-	-
103	127/2/4	లావుని	మెట్ట		దాసరి తిమ్మప్ప తండ్రి దాసరి భీమప్ప	129	19	128	185	-	-	-	-
104	127/2/5	లావుని	మెట్ట		దాసరి వెంకటప్ప తండ్రి దాసరి భీమప్ప	129	19	128	185	-	-	-	-
105	127/10/అ	లావుని	మెట్ట		ఈడ్గి పకిరప్ప తండ్రి హన్మప్ప	129	19	128	185	-	-	-	-
106	127/26	లావుని	మెట్ట		సాయమ్మ భర్త కావాలి బందెప్ప	129	19	128	185	-	-	-	-
107	127/12/ఈ	లావుని	మెట్ట		కావలి కాశమ్మ భర్త శంక్రప్ప	129	19	128	185	-	-	-	-
108	127/2	లావుని	మెట్ట		కావాలి సోమప్ప తండ్రి చంద్రప్ప	129	19	128	185	-	-	-	-
109	128అ/అ	పట్ట	తరి	1.08	కావలి అంజిలమ్మ భర్త నర్సప్ప	132	126	122	129	-	-	-	-
110	128ఆ/ఆ	పట్ట	తరి		మోనాపురం నర్సప్ప తండ్రి నర్సప్ప	132	126	122	129	-	-	-	-
111	128/అ/ఆ	పట్ట	మెట్ట		కావలి నర్సమ్మ భర్త సాయన్న	132	126	122	129	-	-	-	-
112	128ఆ/అ	పట్ట	తరి		కావలి సోమప్ప తండ్రి నర్సప్ప	132	126	122	129	-	-	-	-
113	128అ/ఆ	పట్ట	తరి		కావలి రాములు తండ్రి నర్సప్ప	132	126	122	129	-	-	-	-
114	128/ఆ/అ/1	పట్ట	మెట్ట		నర్సిములు తండ్రి వెంకటప్ప	132	126	122	129	-	-	-	-
115	128/ఆ/అ/2	పట్ట	మెట్ట		వెంకటమ్మ భర్త రాములు	132	126	122	129	-	-	-	-
116	129/ఆ	పట్ట	తరి	1.02	గజేలి రాములు తండ్రి నర్సప్ప	131	127	128	184	-	-	-	-
117	129అ/ఆ2	పట్ట	మెట్ట		మరాటి అనిత భర్త కావలి దిలీప్	131	127	128	184	-	-	-	-
118	129/అ/ఊ /1/1	పట్ట	తరి		కె.తమ్మమ్మ భర్త హన్మంతు	131	127	128	184	-	-	-	-
119	129అ/అ2	పట్ట	మెట్ట		కావలి సాయమ్మ భర్త కావలి నర్సప్ప	131	127	128	184	-	-	-	-
120	129/అ/అ	పట్ట	మెట్ట		కావలి కాశప్ప తండ్రి దత్తప్ప	131	127	128	184	-	-	-	-
121	129/అ/ఆ	పట్ట	మెట్ట		కావలి తమ్మమ్మాభర్త హన్మంతు	131	127	128	184	-	-	-	-
122	129/అ/రూ	పట్ట	తరి		కావాలి సాయన్న తండ్రి తమ్మప్ప	131	127	128	184	-	-	-	-
123	129/అ/ఇ	పట్ట	తరి		కావలి నాగమ్మ భర్త శామప్ప	131	127	128	184	-	-	-	-
124	129అ/ఇ	పట్ట	మెట్ట		కావలి నాగమ్మ భర్త శామప్ప	131	127	128	184	-	-	-	-
125	129/అ/రు	పట్ట	తరి		కావాలి జమ్లుప్ప తండ్రి తమ్మప్ప	131	127	128	184	-	-	-	-
126	129/అ/ఉ	పట్ట	తరి		కావాలి చంద్రప్ప తండ్రి తమ్మప్ప	131	127	128	184	-	-	-	-
127	129/అ/ఊ/2	పట్ట	తరి		కె వెంకటప్పతండ్రి కె.జములప్ప	131	127	128	184	-	-	-	-
128	129/అ/ ఊ/1/2	పట్ట	తరి		కె. నర్సిములు తండ్రి కె.చంద్రప్ప	131	127	128	184	-	-	-	-
129	131/ఆ/ఆ	పట్ట	తరి	2.10	కావాలి వెంకటప్ప తండ్రి నర్సప్ప	138	129	132	130	-	-	-	-
130	131/ఈ/ఇ	పట్ట	తరి		కావాలి వెంకటప్ప తండ్రి నర్సప్ప	138	129	132	130	-	-	-	-
131	131అ/ఈ/1	పట్ట	తరి		వెంకటప్ప తండ్రి సోమప్ప	138	129	132	130	-	-	-	-
132	131/ఇ/ఆ	పట్ట	తరి		నర్సమ్మ భర్త కావాలి నర్సప్ప	138	129	132	130	-	-	-	-
133	131/ఈ/ఉ	పట్ట	తరి		నర్సమ్మ భర్త కావాలి నర్సప్ప	138	129	132	130	-	-	-	-
134	131/ఈ/ఉ1	పట్ట	మెట్ట		నర్సమ్మ భర్త కావాలి నర్సప్ప	138	129	132	130	-	-	-	-
135	131/ఇ/అ/1	పట్ట	తరి		నర్సమ్మ భర్త కావాలి నర్సప్ప	138	129	132	130	-	-	-	-
136	131/ఇ/అ/2	పట్ట	తరి		శ్రీనివాస్ తండ్రి కాశప్ప	138	129	132	130	-	-	-	-
137	131/ఈ/ఈ	పట్ట	తరి		సాయమ్మ భర్త కావాలి బందెప్ప	138	129	132	130	-	-	-	-
138	131/ఆ/ఇ	పట్ట	తరి		సాయమ్మ భర్త కావాలి బందెప్ప	138	129	132	130	-	-	-	-
139	131అ/ఈ/2	పట్ట	తరి		హన్మంతు తండ్రి కె.సోమప్ప	138	129	132	130	-	-	-	-
140	131అ/ఇ	పట్ట	తరి		కావాలి లాలప్ప తండ్రి చిన్నయ్య	138	129	132	130	-	-	-	-
141	131/ఆ/అ	పట్ట	తరి		కావలి పెద్ద నర్సప్ప తండ్రి ఎల్లప్ప	138	129	132	130	-	-	-	-
142	131/ఈ/ఇ1	పట్ట	తరి		కావలి పెద్ద నర్సప్ప తండ్రి ఎల్లప్ప	138	129	132	130	-	-	-	-
143	131/ఈ/అ	పట్ట	తరి		నర్సమ్మ భర్త కావాలి నర్సప్ప	138	129	132	130	-	-	-	-
144	131/అ/ఇ	పట్ట	తరి		కావలి సాయిలమ్మ భర్త నర్సిములు	138	129	132	130	-	-	-	-
145	131/అ/ఈ	పట్ట	తరి		కావలి సాయిలమ్మ భర్త నర్సిములు	138	129	132	130	-	-	-	-
146	131/అ/ఉ	పట్ట	తరి		కావలి సాయిలమ్మ భర్త నర్సిములు	138	129	132	130	-	-	-	-
147	131/అ/అ	పట్ట	తరి		కావలి నర్సమ్మ భర్త కాశప్ప	138	129	132	130	-	-	-	-
148	131/అఅ	పట్ట	తరి		కావలి నర్సమ్మ భర్త కాశప్ప	138	129	132	130	-	-	-	-
149	131/అ/ఆ	పట్ట	తరి		కావలి చెంద్రప్ప తండ్రి నర్సిములు	138	129	132	130	-	-	-	-
150	131అ/ఉ	పట్ట	తరి		శ్రీనివాస్ తండ్రి కాశప్ప	138	129	132	130	-	-	-	-
151	132/అ/ఆ/1	పట్ట	తరి	1.38	కావాలి ఆశన్న తండ్రి నీలప్ప	138	128	133	131	-	-	-	-
152	132/అ/ఇ	పట్ట	తరి		కె దేవమ్మ భర్త నారాయణ	138	128	133	131	-	-	-	-
153	132/అ/ఆ/2	పట్ట	తరి		కావాలి చంద్రప్ప తండ్రి ఆశప్ప	138	128	133	131	-	-	-	-
154	132/అ/అ	పట్ట	తరి		కావాలి శంకరప్ప తండ్రి ఆశప్ప	138	128	133	131	-	-	-	-
155	132/ఆ/అ1	పట్ట	మెట్ట		కావాలి బందెప్ప తండ్రి ఆశన్న	138	128	133	131	-	-	-	-
156	132/ఆ/ఆ	పట్ట	తరి		కావాలి కాశప్ప తండ్రి సాయన్న	138	128	133	131	-	-	-	-
157	132/ఆ/అ	పట్ట	తరి		కావాలి హన్మయ్య తండ్రి ఆశన్న	138	128	133	131	-	-	-	-
158	133/అ/అ	పట్ట	తరి	1.03	కావాలి శంకరప్ప తండ్రి ఆశప్ప	##	##	##	##	-	-	-	-
159	133ఆ/ఇ2	పట్ట	తరి		కావాలి నర్సప్ప తండ్రి చంద్రప్ప	##	##	##	##	-	-	-	-
160	133ఆ/ఆ2	పట్ట	తరి		కావాలి నర్సప్ప తండ్రి చంద్రప్ప	##	##	##	##	-	-	-	-
161	133/ఆ/ఆ	పట్ట	తరి		కావలి జములప్ప తండ్రి చంద్రప్ప	##	##	##	##	-	-	-	-
162	133/ఆ/ఇ	పట్ట	తరి		కావలి జములప్ప తండ్రి చంద్రప్ప	##	##	##	##	-	-	-	-
163	133ఆ/ఆ	పట్ట	తరి		కావలి నర్సమ్మ భర్త సాయన్న	##	##	##	##	-	-	-	-
164	133అ/ఆ3	పట్ట	మెట్ట		కావలి సోమప్ప తండ్రి నర్సప్ప	##	##	##	##	-	-	-	-
165	133/అ/ఆ	పట్ట	తరి		కావలి సోమప్ప తండ్రి నర్సప్ప	##	##	##	##	-	-	-	-
166	137/అ/ఆ /1/2	పట్ట	మెట్ట	1.29	కె దేవమ్మ భర్త నారాయణ	146	133	136	138	-	-	-	-
167	137/అ/ఆ/2	పట్ట	మెట్ట		కావలి శకుంతల భర్త కావలి పాండారి	146	133	136	138	-	-	-	-
168	137/అ/ఆ /1/1/1	పట్ట	మెట్ట		శివనీల భర్త నారాయణ	146	133	136	138	-	-	-	-
169	137/ఈఏ2	పట్ట	మెట్ట		రాములు తండ్రి వెంకటప్ప	146	133	136	138	-	-	-	-
170	137/అ/అ /1/2	పట్ట	మెట్ట		అశోక్ కుమార్ తండ్రి శంకరప్ప కావాలి	146	133	136	138	-	-	-	-
171	137/అ/ ఆ/2	పట్ట	మెట్ట		కావాలి చంద్రప్ప తండ్రి ఆశప్ప	146	133	136	138	-	-	-	-
172	137/అ/ఆ /1/1/2	పట్ట	మెట్ట		బి.అనిల్ తండ్రి బి.గోపాల్	146	133	136	138	-	-	-	-
173	137/ఇ/ఆ	పట్ట	మెట్ట		కావలి నర్సమ్మ భర్త సాయన్న	146	133	136	138	-	-	-	-
174	137/ఆ/ఆ	పట్ట	మెట్ట		కావలి సోమప్ప తండ్రి నర్సప్ప	146	133	136	138	-	-	-	-
175	137ఇ/ఆ2	పట్ట	మెట్ట		కావలి అంజిలమ్మ భర్త నర్సప్ప	146	133	136	138	-	-	-	-
176	137/ఇ/అ	పట్ట	మెట్ట		మోనాపురం నర్సప్ప తండ్రి నర్సప్ప	146	133	136	138	-	-	-	-
177	137/అ/ అ/1/1	పట్ట	మెట్ట		నర్సిములు తండ్రి వెంకటప్ప	146	133	136	138	-	-	-	-
178	137/ఆ/ అ/2	పట్ట	మెట్ట		కావలి రాములు తండ్రి నర్సప్ప	146	133	136	138	-	-	-	-
179	137/ఆ/అ/1	పట్ట	మెట్ట		నర్సిములు తండ్రి వెంకటప్ప	146	133	136	138	-	-	-	-
180	138ఆ/ఆ1/2	పట్ట	మెట్ట	6.13	కావలి లాలప్ప తండ్రి చిన్నయ్య	145	131	137	139	-	-	-	-
181	138ఆ/ఆ1/3	పట్ట	మెట్ట		పెద్ద హన్మంతు తండ్రి చిన్నయ్య	145	131	137	139	-	-	-	-
182	138ఆ/ఆ1/1	పట్ట	మెట్ట		చంద్రప్ప తండ్రి చిన్నయ్య	145	131	137	139	-	-	-	-
183	138ఆ/ఇ/2	పట్ట	మెట్ట		నరంధమ్మ భర్త నారాయణ	145	131	137	139	-	-	-	-
184	138/ఆ/ఈ1	పట్ట	మెట్ట		కావాలి బసమ్మ భర్త రాములు	145	131	137	139	-	-	-	-
185	138ఆ/ఆ2/2	పట్ట	మెట్ట		హన్మంతు తండ్రి కె.సోమప్ప	145	131	137	139	-	-	-	-
186	138/ఈ3/2	పట్ట	మెట్ట		హన్మంతు తండ్రి కె.సోమప్ప	145	131	137	139	-	-	-	-
187	138/ఈ3/1	పట్ట	మెట్ట		వెంకటప్ప తండ్రి సోమప్ప	145	131	137	139	-	-	-	-
188	138ఆ/అ/2	పట్ట	మెట్ట		కావలి లాలప్ప తండ్రి చిన్నయ్య	145	131	137	139	-	-	-	-
189	138/ఊ/2	పట్ట	మెట్ట		చిన్న నర్సిములు తండ్రి తిమ్మన్న	145	131	137	139	-	-	-	-
190	138/ఊ/1	పట్ట	మెట్ట		కావలి నర్సిములు తండ్రి ఉశప్ప	145	131	137	139	-	-	-	-
191	138ఆ/అ/1/1	పట్ట	మెట్ట		కావలి నర్సమ్మ భర్త కాశప్ప	145	131	137	139	-	-	-	-
192	138ఆ/ ఆ3/1	పట్ట	మెట్ట		కావాలి నారాయణ తండ్రి చంద్రయ్య	145	131	137	139	-	-	-	-
193	138/ఉ	పట్ట	మెట్ట		కావలి కాశప్ప తండ్రి నారాయణ	145	131	137	139	-	-	-	-
194	138/ఈ/1	పట్ట	మెట్ట		కావలి నర్సింహులు తండ్రి గుండప్ప	145	131	137	139	-	-	-	-
195	138ఆ/ అ3/2	పట్ట	మెట్ట		కావలి లాలప్ప తండ్రి చిన్నయ్య	145	131	137	139	-	-	-	-
196	138ఆ/ అ3/1/1	పట్ట	మెట్ట		కావలి కాశప్ప తండ్రి నారాయణ	145	131	137	139	-	-	-	-
197	138ఆ/అ3 /1/2	పట్ట	మెట్ట		హన్మంతు పెద్ద తండ్రి చిన్నయ్య	145	131	137	139	-	-	-	-
198	138ఆ/అ1 /2/1	పట్ట	మెట్ట		బందేప్ప తండ్రి ఉశప్ప	145	131	137	139	-	-	-	-
199	138ఆ/ఇ /1/2	పట్ట	మెట్ట		కావలి నారాయణ తండ్రి గుండప్ప	145	131	137	139	-	-	-	-
200	138ఆ/ఈ2	పట్ట	మెట్ట		రాములమ్మ భర్త హన్మంతు కావాలి	145	131	137	139	-	-	-	-
201	138/ఈ1	పట్ట	మెట్ట		హన్మప్ప తండ్రి పెద్ద నర్సప్ప	145	131	137	139	-	-	-	-
202	138ఆ/ ఆ2/1	పట్ట	మెట్ట		వెంకటప్ప తండ్రి సోమప్ప	145	131	137	139	-	-	-	-
203	138/ఇ	పట్ట	మెట్ట		కావాలి నారాయణ తండ్రి చంద్రయ్య	145	131	137	139	-	-	-	-
204	138ఆ/ఈ3	పట్ట	మెట్ట		కావలి వెంకటప్ప తండ్రి హన్మప్ప	145	131	137	139	-	-	-	-
205	138/అ	పట్ట	మెట్ట		కావలి నర్సింహులు తండ్రి గుండప్ప	145	131	137	139	-	-	-	-
206	138ఆ/ అ/1/2	పట్ట	మెట్ట		చంద్రప్ప తండ్రి చిన్నయ్య	145	131	137	139	-	-	-	-
207	138ఆ/ ఆ3/2	పట్ట	మెట్ట		అశోక్ తండ్రి కాశప్ప	145	131	137	139	-	-	-	-
208	138ఆ/ఇ/ 1/1/2	పట్ట	మెట్ట		మొగులమ్మ భర్త చంద్రప్ప	145	131	137	139	-	-	-	-
209	138/ఈ/2	పట్ట	మెట్ట		మొగులమ్మ భర్త చంద్రప్ప	145	131	137	139	-	-	-	-
210	138ఆ/ఇ/ 1/1/1	పట్ట	మెట్ట		కావలి నర్సింహులు తండ్రి గుండప్ప	145	131	137	139	-	-	-	-
211	138/ఆ	పట్ట	మెట్ట		కావలి నర్సమ్మ భర్త కాశప్ప	145	131	137	139	-	-	-	-
212	138/ఊ1	పట్ట	మెట్ట		ఈరమ్మ భర్త చంద్రప్ప	145	131	137	139	-	-	-	-
213	138/1	పట్ట	మెట్ట		కావలి చెంద్రప్ప తండ్రి నర్సిములు	145	131	137	139	-	-	-	-
214	138ఆ/అ1 /1/2	పట్ట	మెట్ట		అంజమ్మ భర్త హన్మంతు	145	131	137	139	-	-	-	-
215	138ఆ/అ1 /1/1/1	పట్ట	మెట్ట		కావలి లాలమ్మ భర్త వూశప్ప	145	131	137	139	-	-	-	-
216	138ఆ/అ1 /1/1/2	పట్ట	మెట్ట		వెంకటప్ప తండ్రి సోమప్ప	145	131	137	139	-	-	-	-
217	138ఆ/అ1 /2/2	పట్ట	మెట్ట		శ్రీనివాస్ తండ్రి కాశప్ప	145	131	137	139	-	-	-	-
218	141/9	పట్ట	మెట్ట	2.20	పిచ్చకుంట్ల కిష్టప్ప తండ్రి బాలప్ప	144	140	145	84	-	-	-	-
219	141/4	పట్ట	మెట్ట		బొడ్డు హన్మంతు తండ్రి కాశప్ప	144	140	145	84	-	-	-	-
220	141/8/2	పట్ట	మెట్ట		చంద్రప్ప తండ్రి గుండప్ప	144	140	145	84	-	-	-	-
221	141/8/1/2	పట్ట	మెట్ట		కావలి నారాయణ తండ్రి గుండప్ప	144	140	145	84	-	-	-	-
222	141/10	పట్ట	మెట్ట		రాములమ్మ భర్త హన్మంతు కావాలి	144	140	145	84	-	-	-	-
223	141/2	పట్ట	మెట్ట		రాములమ్మ భర్త హన్మంతు కావాలి	144	140	145	84	-	-	-	-
224	141/7/1	పట్ట	మెట్ట		పిచ్చకుంట్ల కిష్టప్ప తండ్రి బాలప్ప	144	140	145	84	-	-	-	-
225	141/6	పట్ట	మెట్ట		పిచ్చకుంట్ల మాణిక్య రావు తండ్రి తిమ్మప్ప	144	140	145	84	-	-	-	-
226	141/11	పట్ట	మెట్ట		కావలి వెంకటప్ప తండ్రి హన్మప్ప	144	140	145	84	-	-	-	-
227	141/3	పట్ట	మెట్ట		కావలి వెంకటప్ప తండ్రి హన్మప్ప	144	140	145	84	-	-	-	-
228	141/5	పట్ట	మెట్ట		బొడ్డు లాలప్ప తండ్రి కాశప్ప	144	140	145	84	-	-	-	-
229	141/ఏ1	పట్ట	మెట్ట		కశాప్ప తండ్రి కశాప్ప కావాలి	144	140	145	84	-	-	-	-
230	141/ఆ3	పట్ట	మెట్ట		కశాప్ప తండ్రి కశాప్ప కావాలి	144	140	145	84	-	-	-	-
231	141/1	పట్ట	మెట్ట		పిచ్చకుంట్ల కిష్టప్ప తండ్రి బాలప్ప	144	140	145	84	-	-	-	-
232	141/8/1/1	పట్ట	మెట్ట		కావలి నర్సింహులు తండ్రి గుండప్ప	144	140	145	84	-	-	-	-
233	141/2/2	పట్ట	మెట్ట		హన్మంతు తండ్రి బాలప్ప	144	140	145	84	-	-	-	-
234	141/1/1	పట్ట	మెట్ట		శ్రీనివాస్ తండ్రి కాశప్ప	144	140	145	84	-	-	-	-
235	141/141 /1/1	పట్ట	మెట్ట		శ్రీనివాస్ తండ్రి కాశప్ప	144	140	145	84	-	-	-	-
236	141	పట్ట	మెట్ట		Unknown	144	140	145	84	-	-	-	-
237	142/అ1/ 1/1/1	పట్ట	మెట్ట	10.29	బలిజ బస్వరాజు తండ్రి రాచప్ప	167	141	143	84	-	-	-	-
238	142రు	పట్ట	మెట్ట		పిచ్చకుంట్లచిన్నమొగులప్ప తండ్రి మొగులప్ప	167	141	143	84	-	-	-	-
239	142లూ	పట్ట	మెట్ట		పిచ్చకుంట్ల రాములు తండ్రి బాలప్ప	167	141	143	84	-	-	-	-
240	142/అ1/ 1/1/2	పట్ట	మెట్ట		పిచ్చకుంట్ల కిష్టప్ప తండ్రి బాలప్ప	167	141	143	84	-	-	-	-
241	142ఈ/ 1/2	పట్ట	మెట్ట		కావలి నారాయణ తండ్రి గుండప్ప	167	141	143	84	-	-	-	-
242	142ఈ/ 1/1	పట్ట	మెట్ట		కావలి నర్సింహులు తండ్రి గుండప్ప	167	141	143	84	-	-	-	-
243	142లు/1	పట్ట	మెట్ట		పిచ్చకుంట్ల రాములు తండ్రి బాలప్ప	167	141	143	84	-	-	-	-
244	142లు/2	పట్ట	మెట్ట		హన్మంతు తండ్రి బాలప్ప	167	141	143	84	-	-	-	-
245	142ఈ/2	పట్ట	మెట్ట		చంద్రప్ప తండ్రి గుండప్ప	167	141	143	84	-	-	-	-
246	142ఉ	పట్ట	మెట్ట		బలిజ శివరాజ తండ్రి ఈరప్ప	167	141	143	84	-	-	-	-
247	142ఊ	పట్ట	మెట్ట		పిచ్చకుంట్లచిన్నమొగులప్ప తండ్రి మొగులప్ప	167	141	143	84	-	-	-	-
248	142ఆ	పట్ట	మెట్ట		బలిజ రవిబాబు తండ్రి శంక్రప్ప	167	141	143	84	-	-	-	-
249	142ఇ	పట్ట	మెట్ట		బలిజ శశిధర్ తండ్రి శంక్రప్ప	167	141	143	84	-	-	-	-
250	142అ2	పట్ట	మెట్ట		బొడ్డు జయమ్మ భర్త హన్మంతు	167	141	143	84	-	-	-	-
251	142/అ1 /1/2	పట్ట	మెట్ట		గొల్ల రాములు తండ్రి చిన్న బాలప్ప	167	141	143	84	-	-	-	-
252	142/అ1/2	పట్ట	మెట్ట		బలిజ రవిబాబు తండ్రి శంక్రప్ప	167	141	143	84	-	-	-	-

(మిగతా 11వ పేజీలో)

ఏపీ జల దోపిడీపై రేవంత్ మౌనం.. ద్రోహమే

- పర్యవేక్షించాల్సిన కృష్ణా బోర్డు ప్రేక్షక పాత్ర పోషిస్తోంది
- కేంద్ర మంత్రి కిషన్‌రెడ్డి స్పందించాలి: హరీశ్‌రావు

హైదరాబాద్, ఆగస్టు 31 (ఆంధ్రజ్యోతి): ఏపీ ప్రభుత్వం అడ్డగోలుగా కృష్ణా జలాలను తరలిస్తున్నా.. సీఎం రేవంత్‌రెడ్డి మౌనం వహించడం తెలంగాణకు తీరని ద్రోహం చేయడమేనని బీఆర్‌ఎస్‌ఎల్పీ ఉప నేత హరీశ్ రావు పేర్కొన్నారు. వెలిగొండ ప్రాజెక్టు ద్వారా కృష్ణా జలాలను ఏపీ ప్రభుత్వం దోచుకుంటుంటే.. తెలంగాణ ముఖ్యమంత్రి చోద్యం చూస్తున్నారని సోమవారం 'ఎక్స్' వేదికగా ఆయన ఆరోపించారు. ఒకవైపు ఎల్‌నినో ప్రభావంతో తెలంగాణలో సాగు నీటి కష్టాలు తీవ్రమవుతుంటే.. మరోవైపు ఏపీ ప్రభుత్వం తెలంగాణ నీటి హక్కులపై దండెత్తి కృష్ణా జలాలను అడ్డగోలుగా తరలిస్తోందని విమర్శించారు. కృష్ణా బేసిన్‌లో భాగమైన భీమా, కల్వకుర్తి, నెట్టెంపాడు, కోయిల్‌సాగర్ ప్రాజెక్టులకు నీళ్లు లేక ఆయకట్టు ఎండిపోతుంటే... బేసిన్‌తో సంబంధం లేని ప్రాంతాలకు ఏపీ యథేచ్ఛగా నీటిని తరలిస్తోందని ధ్వజమెత్తారు. ప్రాజెక్టుల నిర్వహణ, నీటి వినియోగాన్ని పర్యవేక్షించాల్సిన కృష్ణా బోర్డు సైతం ప్రేక్షకపాత్ర పోషిస్తోందని మండిపడ్డారు. కేంద్ర మంత్రి కిషన్‌రెడ్డి అయినా... వెంటనే స్పందించి కేటీఆర్‌ఎంబీపై ఒత్తిడి తీసుకురావాలని, తెలంగాణలోని కృష్ణా బేసిన్ ప్రాజెక్టులను నింపి, ఆయకట్టుకు నీటి సరఫరా జరిగేలా చూడాలని డిమాండ్ చేశారు. కాగా, కాంగ్రెస్ అధికారంలోకి వచ్చిన తర్వాత రాష్ట్రంలో శాంతిభద్రతలు క్షీణించాయని, ఆడబిడ్డల భద్రత ప్రశ్నార్థకంగా మారిందని హరీశ్‌రావు ఆరోపించారు. "ఇంకెంత మంది ఆడబిడ్డలు బలైతే మీ ప్రభుత్వం మేల్కొంటుంది? మహిళలకు భద్రత కల్పించలేని మీకు హోం శాఖ నిర్వహించే నైతిక హక్కు ఉందా?" అని సీఎం రేవంత్‌ను ఉద్దేశించి ప్రశ్నించారు. నర్సుగా సేవలందిస్తున్న యువతి దారుణ హత్యకు గురి కావడం తనను తీవ్రంగా కలచివేసిందని వెల్లడించారు.

అనవసర గొడవలతో

కాంగ్రెస్ పాలకులకు చెడ్డపేరు

- సీఎంను కించపరచడం మంచిది కాదు
- మంత్రులకు స్వేచ్ఛ లేదు
- అనుభవరాహిత్యం, సమన్వయలోపంతో సమస్యలు
- నేడు లక్ష మందితో ఢిల్లీ దిగ్బంధం: కూనంనేని

హైదరాబాద్, ఆగస్టు31(ఆంధ్రజ్యోతి): రాష్ట్రంలో కాంగ్రెస్ పాలకులు అనవసర అంశాలతో చెడ్డపేరు తెచ్చుకుంటున్నారని.. సీఎంను కించపరిచేలా మాట్లాడటం సరికాదని.. ప్రభుత్వానికి మంచిది కాదని సీపీఐ రాష్ట్ర కార్యదర్శి కూనంనేని సాంబశివరావు హెచ్చరించారు. మంత్రులకు స్వేచ్ఛ లేదని.. శాఖలకు నిధులు కేటాయించినా ఆర్థిక శాఖ అనుమతులపై ఆధారపడాల్సి వస్తోందన్నారు. అనుభవరాహిత్యం, సమన్వయలోపం, కేంద్రీకృత పాలనావిధానం వల్లే సమస్యలు వస్తున్నాయని విమర్శించారు. మఖ్దూంభవన్‌లో సోమవారం విలేకరుల సమావేశంలో ఆయన మాట్లాడారు. మంత్రులు, ఎమ్మెల్యేల్లో అసంతృప్తికి ప్రధాన కారణం అధికార కేంద్రీకరణేనని అభిప్రాయపడ్డారు. సీఎం చుట్టూ అధికార వ్యవస్థ మొత్తం కేంద్రీకృతం కాకుండా శాఖల వారీగా బాధ్యతలు, నిర్ణయాధికారాలను వికేంద్రీకరించాలని సూచించారు. ముఖ్యమంత్రి రేవంత్ రెడ్డి పనిచేయాలనే తపనతో చేస్తున్న ప్రయత్నాలను సీపీఐ అభినందిస్తోందన్నారు. సమన్వయంతో పని చేస్తే మంచి ఫలితాలు వస్తాయన్నారు. 22ఏ, సాదాబైనామా వివాదాలను తక్షణం పరిష్కరించాలని డిమాండ్ చేశారు. పాలిటెక్నిక్ విద్య, నైపుణ్య శిక్షణపై స్పష్టత ఇవ్వాలన్నారు. కేంద్ర ప్రభుత్వ విధానాలకు వ్యతిరేకంగా సెప్టెంబరు 1న(మంగళవారం) లక్ష మందితో ఢిల్లీలో బద్లావ్ జరూరీ హై నినాదంతో నిరసన కార్యక్రమాన్ని సీపీఐ చేపడుతోందన్నారు. ఇప్పటికే దేశం నలుమూలల నుంచి జనం ఢిల్లీకి తరలి వెళ్లారన్నారు. మతవిశ్వాసాలు, దేవుళ్లను రాజకీయాలతో ముడిపెట్టి రాజకీయ లబ్ధిపొందే బీజేపీ విధానాలకు వ్యతిరేకంగా ప్రజలు స్పందించాలని పిలుపునిచ్చారు. ప్రభుత్వ విధానాలపై దేశ యువత నిరాశ, ఆగ్రహంతో ఉందన్నారు. అందులో నుంచి పుట్టిందే జెన్-జీ ఉద్యమమని చెప్పారు. దేశంలో అందరికీ సమానంగా అందుబాటులో ఉండాల్సిన విద్య పూర్తిగా ప్రైవేటుపరం అవుతోందని ఆందోళన వ్యక్తం చేశారు. అమెరికా గడ్డ మీద నుంచి భారతదేశం అందరిది.. వైవిధ్యంలో ఏకత్వం.. సమ్మిళిత అభివృద్ధి వంటి అంశాలను ఆర్‌ఎస్‌ఎస్ చీఫ్ మోహన్ భాగవత్ ప్రస్తావించడాన్ని స్వాగతిస్తున్నామన్నారు.

ఆర్‌ఎస్‌ఎస్‌ది రెండు నాలుకల ధోరణి: నారాయణ

ఆర్‌ఎస్‌ఎస్ అధినేత మోహన్ భాగవత్ అమెరికాలో హిందూ, ముస్లిం ఐక్యత, మానవత్వం గురించి సానుకూలంగా మాట్లాడారని .. ఆయన ఆ మాటలను స్వదేశంలో ఎందుకు ఇదే గొంతుతో మాట్లాడటం లేదని సీపీఐ నేత కె.నారాయణ ప్రశ్నించారు. ముస్లింలు కూడా దేశంలో పౌరులేనని, వారికి కూడా సమాన హక్కులు ఉన్నాయని స్పష్టంగా ఎందుకు చెప్పడం లేదన్నారు. ఆర్‌ఎస్‌ఎస్‌కు రెండు నాలుకలా అని సోమవారం ఒక ప్రకటనలో ఎద్దేవా చేశారు.

దేశం చూపు.. సీఎం రేవంత్ వైపు

- బీఆర్‌ఎస్‌ది విధ్వంస పాలనైతే.. మాది వికాస పాలన: వీరేశం
- విపక్ష నేత కేసీఆర్‌కు సర్కారు ఖర్చు 21 కోట్లు: మక్కాన్ సింగ్
- ఆ పదవికి కేసీఆర్ రాజీనామా చేయాలి: చామల
- బీజేపీ, బీఆర్‌ఎస్‌లు ఒకే గూటి పక్షులు: ఆది శ్రీనివాస్

హైదరాబాద్, ఆగస్టు 31 (ఆంధ్రజ్యోతి): రాష్ట్రంలో అభివృద్ధి, సంక్షేమ పాలనను అందిస్తున్న సీఎం రేవంత్‌రెడ్డి వైపు దేశం మొత్తం చూస్తోందని ప్రభుత్వ విప్ వేముల వీరేశం వ్యాఖ్యానించారు. కేసీఆర్‌ది విధ్వంస పాలనైతే తమది వికాస పాలన అని చెప్పారు. ప్రజాతీర్పునూ గౌరవించని బీఆర్‌ఎస్ పార్టీ.. ప్రతిపక్ష పాత్రనూ పోషించట్లేదన్నారు. ఆ పార్టీ చిల్లర చేష్టలకు సీఎం రేవంత్‌రెడ్డి భయపడేది లేదన్నారు. సోమవారం సీఎల్పీ మీడియా హాల్లో పార్టీ ఎమ్మెల్యే మక్కాన్ సింగ్ రాజ్ ఠాకూర్‌తో కలిసి ఆయన మాట్లాడారు. బీఆర్‌ఎస్ హయాంలో అనేక దుర్మార్గాలు జరిగాయని.. పదేళ్ల పాలనలో ఇచ్చిన హామీ ఒక్కటీ నెరవేర్చలేదన్నారు. మక్కాన్ సింగ్ మాట్లాడుతూ.. ప్రధాన ప్రతిపక్ష నేతగా.. ప్రజల సమస్యలపై మాట్లాడేందుకు కేసీఆర్ ఇంతవరకు ఫాంహౌస్ దాటి బయటికి రాలేదన్నారు. ప్రతిపక్ష నేతగా కేసీఆర్ ఇప్పటివరకు రూ.1.24 కోట్లు వేతనంగా తీసుకున్నారని, ఆయన వ్యక్తిగత సిబ్బంది, రక్షణ కోసం ప్రభుత్వం చేసిన ఖర్చు అక్షరాలా రూ.21 కోట్లని వెల్లడించారు. అసెంబ్లీ చర్చల్లో ఒక్క రోజు కూడా పాల్గొనని కేసీఆర్ ప్రధాన ప్రతిపక్ష నేత పదవి నుంచి దిగిపోవాలని ఎంపీ చామల కిరణ్‌కుమార్‌రెడ్డి ఓ ప్రకటనలో డిమాండ్ చేశారు. ప్రధాన ప్రతిపక్ష నేతగా ఉన్న కేసీఆర్.. హాస్పిటళ్లలో పరామర్శలకే పరిమితమయ్యారన్నారు. దళితుడిని తొలి ముఖ్యమంత్రిని చేస్తానని మాట ఇచ్చి తప్పిన కేసీఆర్.. కనీసం దళిత ఎమ్మెల్యేకు ప్రధాన ప్రతిపక్ష నేతగా అవకాశమివ్వాలని, అప్పుడే ఆయనకు కాంగ్రెస్ ప్రభుత్వ వెయ్యి రోజుల పాలనపై మాట్లాడే అర్హత ఉంటుందని వ్యాఖ్యానించారు. బీజేపీ, బీఆర్‌ఎస్ పార్టీలు ఒకే గూటి పక్షులని ప్రభుత్వ విప్ ఆది శ్రీనివాస్ ధ్వజమెత్తారు. ప్రజాపాలనపై ఆ పార్టీలు చేస్తున్న అసత్యపు ఆరోపణలు తిప్పికొట్టాలని కాంగ్రెస్ శ్రేణులకు పిలుపునిచ్చారు. ప్రజా పాలన విజయాలను ప్రజల్లోకి తీసుకెళ్లాలని ఓ ప్రకటనలో కోరారు. వెయ్యి రోజుల ప్రజా పాలనకు నిరసన తెలపడం కాదని, బీఆర్‌ఎస్ పార్టీ పదేళ్ల పాలనకు గాను ప్రజలకు క్షమాపణ చెప్పాలని ఆ పార్టీ నేతలకు ఎమ్మెల్యే మేడిపల్లి సత్యం సలహా ఇచ్చారు. పదేళ్ల బీఆర్‌ఎస్ పాలనలో రూ.వేల కోట్లు దిగమింగారని దుయ్యబట్టారు. మళ్లీ అధికారంలోకి రాలేమన్న అక్కసుతో ఉన్న ఆ పార్టీలోని నాలుగు తోడేళ్లు.. వెకిలి చేష్టలకు పాల్పడుతున్నాయని మండిపడ్డారు.

రాహుల్‌ను ప్రధానిని చేయడమే లక్ష్యం: అద్దంకి

రాహుల్ గాంధీని దేశానికి ప్రధానిని చేయడమే అందరి ప్రధాన లక్ష్యమని ప్రభుత్వ విప్ అద్దంకి దయాకర్ అన్నారు. క్షేత్రస్థాయిలో ప్రజాస్వామ్యానికి ఎదురవుతున్న సవాళ్లను ఆయన నాయకత్వంలో ఎదుర్కొందామని పిలుపునిచ్చారు. ప్రస్తుతం అమెరికా పర్యటనలో ఉన్న అద్దంకి.. బోస్టన్‌లో సోమవారం ప్రారంభమైన ఇండియన్ ఓవర్సీస్ కాంగ్రెస్ సమావేశంలో ముఖ్య అతిథిగా పాల్గొని ప్రసంగించారు. తెలంగాణలో రాహుల్ గాంధీ ఆశయాలకు అనుగుణంగా కాంగ్రెస్ ప్రజా ప్రభుత్వం కొలువుదీరిందని, ఇచ్చిన మాట ప్రకారం ఆరు గ్యారెంటీల అమలుపై తమ ప్రభుత్వం అత్యంత చిత్తశుద్ధితో పనిచేస్తోందని చెప్పారు. బంగారు తెలంగాణ పునర్నిర్మాణంలో విదేశీ పెట్టుబడులు, ఎన్నారైల భాగస్వామ్యం అత్యంత అవసరమన్నారు.

(10వ పేజీ తరువాయి)

253	142రూ	పట్ట	మెట్ట		పిచ్చకుంట్ల బుగ్గప్ప తండ్రి మొగులప్ప	167	141	143	84	-	-	-	-
254	144ఈ2/2	పట్ట	మెట్ట	6.21	కావలి లాలప్ప తండ్రి చిన్నయ్య	143	145	149	142	-	-	-	-
255	144ఈ2/3	పట్ట	మెట్ట		పెద్ద హన్మంతు తండ్రి చిన్నయ్య	143	145	149	142	-	-	-	-
256	144ఈ2/1	పట్ట	మెట్ట		చంద్రప్ప తండ్రి చిన్నయ్య	143	145	149	142	-	-	-	-
257	144/ఉ	పట్ట	మెట్ట		పిచ్చకుంట్ల చిన్నమొగులప్ప తండ్రి మొగులప్ప	143	145	149	142	-	-	-	-
258	144ఆ2	పట్ట	మెట్ట		గొల్ల రాములు తండ్రి చిన్న బాలప్ప	143	145	149	142	-	-	-	-
259	144/ఈ/ఆ	పట్ట	మెట్ట		బొడ్డు హన్మంతు తండ్రి కాశప్ప	143	145	149	142	-	-	-	-
260	144/ఆ2	పట్ట	మెట్ట		బొడ్డు హన్మంతు తండ్రి కాశప్ప	143	145	149	142	-	-	-	-
261	144/అ	పట్ట	మెట్ట		బలిజ రవిబాబు తండ్రి శంక్రప్ప	143	145	149	142	-	-	-	-
262	144/ఆ1	పట్ట	మెట్ట		బలిజ రవిబాబు తండ్రి శంక్రప్ప	143	145	149	142	-	-	-	-
263	144ఆ3	పట్ట	మెట్ట		కావలి పద్మమ్మ భర్త మాణిక్యప్ప	143	145	149	142	-	-	-	-
264	144అ	పట్ట	మెట్ట		బలిజ శశిధర్ తండ్రి శంక్రప్ప	143	145	149	142	-	-	-	-
265	144/ఈ/అ	పట్ట	మెట్ట		బొడ్డు లాలప్ప తండ్రి కాశప్ప	143	145	149	142	-	-	-	-
266	144/ఈ/ఇ	పట్ట	మెట్ట		గొల్ల కాశమ్మ తండ్రి బాలప్ప	143	145	149	142	-	-	-	-
267	145/ఊ/బు	పట్ట	మెట్ట	9.12	పిల్లి హన్మంతు తండ్రి హన్మప్ప	144	138	146	141	-	-	-	-
268	145/అ/2/1	పట్ట	మెట్ట		పిల్లి హన్మంతు తండ్రి హన్మప్ప	144	138	146	141	-	-	-	-
269	145/ఆ/3	పట్ట	మెట్ట		పిల్లి శాంతమ్మ భర్త పిల్లి అనంతయ్య	144	138	146	141	-	-	-	-
270	145/ఉ	పట్ట	మెట్ట		పిల్లి అనంతమ్మ భర్త పిల్లి నర్సప్ప	144	138	146	141	-	-	-	-
271	145/అ/1	పట్ట	మెట్ట		పిల్లి నర్సిములు తండ్రి హన్మప్ప	144	138	146	141	-	-	-	-
272	145/ఇ	పట్ట	మెట్ట		పిల్లి సాయమ్మ భర్త హన్మప్ప	144	138	146	141	-	-	-	-
273	145/ఆ/1	పట్ట	మెట్ట		ఇ బాల్ రాజ్ తండ్రి కిష్టయ్య గౌడ్	144	138	146	141	-	-	-	-
274	145/ఈ/3	పట్ట	మెట్ట		ఇ బాల్ రాజ్ తండ్రి కిష్టయ్య గౌడ్	144	138	146	141	-	-	-	-
275	145/ఈ/2	పట్ట	మెట్ట		ఇ భాస్కర్ తండ్రి కిష్టయ్య గౌడ్	144	138	146	141	-	-	-	-
276	145/ఆ/2	పట్ట	మెట్ట		ఇ భాస్కర్ తండ్రి కిష్టయ్య గౌడ్	144	138	146	141	-	-	-	-
277	145/ఈ /1/1	పట్ట	మెట్ట		పిల్లి నర్సమ్మ భర్త హన్మన్న	144	138	146	141	-	-	-	-
278	145/ఈ/ 1/2	పట్ట	మెట్ట		సిద్దప్ప తండ్రి చిన్న మొగులప్ప	144	138	146	141	-	-	-	-
279	148/అ/ ఆ/2	పట్ట	మెట్ట	9.02	నడిమిండ్ల చంద్రశేఖర్ తండ్రి యేశప్ప	151	147	106	149	-	-	-	-
280	148/ఆ/ఆ/1/1/2	పట్ట	మెట్ట		గోపాల్ తండ్రి యెషప్ప	151	147	106	149	-	-	-	-
281	148ఆ/ఆ	పట్ట	మెట్ట		ఆశన్ పల్లి చుక్కప్ప తండ్రి భాస్కర్	151	147	106	149	-	-	-	-
282	148/ఉ/అ/1	పట్ట	మెట్ట		చంద్రప్ప తండ్రి బాలప్ప	151	147	106	149	-	-	-	-
283	148/ఉ/అ/2	పట్ట	మెట్ట		వెంకటప్ప తండ్రి బాలప్ప	151	147	106	149	-	-	-	-
284	148ఆ/అ	పట్ట	మెట్ట		ఆశన్ పల్లి చంద్రప్ప తండ్రి కానప్ప	151	147	106	149	-	-	-	-
285	148/ఉ/ఇ	పట్ట	మెట్ట		నర్సిములు తండ్రి నర్సమ్మ	151	147	106	149	-	-	-	-
286	148/ఈ/ అ/1/1	పట్ట	మెట్ట		బసమ్మ భర్త బుగ్గప్ప	151	147	106	149	-	-	-	-
287	148/ఈ/ అ/1/2	పట్ట	మెట్ట		కె.మహిపాల్ తండ్రి లక్ష్మప్ప	151	147	106	149	-	-	-	-
288	148/ఇ/అ /1/2	పట్ట	మెట్ట		ఎం.ప్రభు తండ్రి చుక్కప్ప	151	147	106	149	-	-	-	-
289	148/అ/అ /1/2	పట్ట	మెట్ట		అనిల్ తండ్రి సాయిలు	151	147	106	149	-	-	-	-
290	148/అ/అ /1/1	పట్ట	మెట్ట		నడిమిన్ల లలిత తండ్రి నడిమిన్ల కాశీనాథ్	151	147	106	149	-	-	-	-
291	148/అ/ఆ/ 1/1/1/2	పట్ట	మెట్ట		కుమ్మరి వెంకటమ్మ తండ్రి పకిరప్ప	151	147	106	149	-	-	-	-
292	148/ఇ/అ/ 1/1/1	పట్ట	మెట్ట		ఆశన్ పల్లి చుక్కప్ప తండ్రి భాస్కర్	151	147	106	149	-	-	-	-
293	148/ఇ/అ /1/1/2	పట్ట	మెట్ట		రాజప్ప తండ్రి సుక్కప్ప	151	147	106	149	-	-	-	-
294	148/ఆ/ఆ	పట్ట	మెట్ట		బస్సప్ప తండ్రి హన్మప్ప	151	147	106	149	-	-	-	-
295	148/అ/ఆ /1/2	పట్ట	మెట్ట		నడిమిన్ల కాశీనాథ్ తండ్రి యెషప్ప	151	147	106	149	-	-	-	-
296	148/అ/అ/2	పట్ట	మెట్ట		మనేమ్మ సోదరుడు సైలు	151	147	106	149	-	-	-	-
297	148/ఇ/ఈ	పట్ట	మెట్ట		ఆశన్ పల్లి ఏసప్ప తండ్రి భాస్కర్	151	147	106	149	-	-	-	-
298	148/ఇ/ఆ	పట్ట	మెట్ట		ఆశన్ పల్లి మాణిక్యమ్మ భర్త కిష్టప్ప	151	147	106	149	-	-	-	-
299	148ఇ3	పట్ట	మెట్ట		ఆశన్ పల్లి దేవప్ప తండ్రి భాస్కర్	151	147	106	149	-	-	-	-
300	148/ఉ/ఆ1	పట్ట	మెట్ట		అనంతమ్మ భర్త ముకుంద	151	147	106	149	-	-	-	-
301	148/ఈ/ఆ1	పట్ట	మెట్ట		అనంతమ్మ భర్త ముకుంద	151	147	106	149	-	-	-	-
302	148/ఇ/ఇ	పట్ట	మెట్ట		లక్ష్మప్ప తండ్రి యంకప్ప	151	147	106	149	-	-	-	-
303	148/అ/ఇ	పట్ట	మెట్ట		లక్ష్మప్ప తండ్రి యంకప్ప	151	147	106	149	-	-	-	-
304	148/ఆ/అ	పట్ట	మెట్ట		ఆశన్ పల్లి బస్సప్ప తండ్రి హన్మన్న	151	147	106	149	-	-	-	-
305	148/ఈ/అ/2	పట్ట	మెట్ట		హన్మప్ప తండ్రి ఎల్లప్ప	151	147	106	149	-	-	-	-
306	148/ఇ/అ/2	పట్ట	మెట్ట		ఎన్ జైపాల్ తండ్రి చుక్కప్ప	151	147	106	149	-	-	-	-
307	148/ఈ/అ /3/2	పట్ట	మెట్ట		కె.నర్సిములు తండ్రి లక్ష్మప్ప	151	147	106	149	-	-	-	-
308	148/ఈ/ అ/3/1	పట్ట	మెట్ట		మారుతి తండ్రి ఎల్లప్ప	151	147	106	149	-	-	-	-
309	148/అ/ఆ /1/1/1/1	పట్ట	మెట్ట		ఆశన్ పల్లి శాంతప్ప తండ్రి జమ్లప్ప	151	147	106	149	-	-	-	-
310	148	పట్ట	మెట్ట		Unknown	151	147	106	149	-	-	-	-
311	149/ఆ2/ 1	పట్ట	మెట్ట	0.09	ఆశన్ పల్లి బస్సప్ప తండ్రి హన్మన్న	150	146	148	144	-	-	-	-
312	149/ఆ2 /2	పట్ట	మెట్ట		నర్సిములు తండ్రి నర్సమ్మ	150	146	148	144	-	-	-	-
313	149/ఆ/1	పట్ట	మెట్ట		ఆశన్ పల్లి చంద్రప్ప తండ్రి యల్లప్ప	150	146	148	144	-	-	-	-
314	149/ఆ/2	పట్ట	మెట్ట		నర్సిములు తండ్రి నర్సమ్మ	150	146	148	144	-	-	-	-
315	149/ఇ/ఆ/ 1/1/2	పట్ట	మెట్ట		బుగ్గప్ప తండ్రి కిష్టప్ప	150	146	148	144	-	-	-	-
316	149/ఇ/ ఆ/2	పట్ట	మెట్ట		ఎన్ అనిత తండ్రి ఎన్ ఆనంద్	150	146	148	144	-	-	-	-
317	149/అ/ ఇ/2	పట్ట	మెట్ట		నడిమిండ్ల చంద్రశేఖర్ తండ్రి యేశప్ప	150	146	148	144	-	-	-	-
318	149/అ/ ఆ/2	పట్ట	మెట్ట		నడిమిండ్ల చంద్రశేఖర్ తండ్రి యేశప్ప	150	146	148	144	-	-	-	-
319	149/అ/ఇ /1/2	పట్ట	మెట్ట		నడిమిన్ల కాశీనాథ్ తండ్రి యెషప్ప	150	146	148	144	-	-	-	-
320	149/అ/ఇ/ 1/1/1	పట్ట	మెట్ట		ఆశన్ పల్లి శాంతప్ప తండ్రి జమ్లప్ప	150	146	148	144	-	-	-	-
321	149/అ/ఇ /1/1/2	పట్ట	మెట్ట		గోపాల్ తండ్రి యెషప్ప	150	146	148	144	-	-	-	-
322	149/అ/అ	పట్ట	మెట్ట		మణెమ్మ తండ్రి సాయిలు	150	146	148	144	-	-	-	-
323	149/ఆ1 /1	పట్ట	మెట్ట		ఆశన్ పల్లి హన్మంతు తండ్రి భీమప్ప	150	146	148	144	-	-	-	-
324	149/ఉ/2	పట్ట	మెట్ట		కిష్టమ్మ భర్త నడిమింటి బసప్ప	150	146	148	144	-	-	-	-
325	149/ఉ/1/1	పట్ట	మెట్ట		చంద్రప్ప తండ్రి బాలప్ప	150	146	148	144	-	-	-	-
326	149/ఉ/1/2	పట్ట	మెట్ట		వెంకటప్ప తండ్రి బాలప్ప	150	146	148	144	-	-	-	-
327	149/ఇ/ ఆ/1/1/1	పట్ట	మెట్ట		ఆశన్ పల్లి మాణిక్యమ్మ భర్త కిష్టప్ప	150	146	148	144	-	-	-	-
328	149/అ/ ఆ/1	పట్ట	మెట్ట		గోపాల్ తండ్రి యెషప్ప	150	146	148	144	-	-	-	-
329	149/అ/ ఆ/3	పట్ట	మెట్ట		నడిమిన్ల కాశీనాథ్ తండ్రి యెషప్ప	150	146	148	144	-	-	-	-
330	149/ఇ/అ /1/2	పట్ట	మెట్ట		సావిత్రమ్మ భర్త బుగ్గప్ప	150	146	148	144	-	-	-	-
331	149ఇ/అ2	పట్ట	మెట్ట		ఆశన్ పల్లి ఏసప్ప తండ్రి భాస్కర్	150	146	148	144	-	-	-	-
332	149/ఇ/ అ/1	పట్ట	మెట్ట		ఆశన్ పల్లి చుక్కప్ప తండ్రి భాస్కర్	150	146	148	144	-	-	-	-
333	149/ఈ/1	పట్ట	మెట్ట		బసమ్మ భర్త బుగ్గప్ప	150	146	148	144	-	-	-	-
334	149ఇ/అ3	పట్ట	మెట్ట		ఆశన్ పల్లి దేవప్ప తండ్రి భాస్కర్	150	146	148	144	-	-	-	-
335	149/ఇ/ అ/2	పట్ట	మెట్ట		ఆశన్ పల్లి దేవప్ప తండ్రి భాస్కర్	150	146	148	144	-	-	-	-
336	149/ఇ/ఇ	పట్ట	మెట్ట		లక్ష్మప్ప తండ్రి యంకప్ప	150	146	148	144	-	-	-	-
337	149/ఈ/2	పట్ట	మెట్ట		హన్మప్ప తండ్రి ఎల్లప్ప	150	146	148	144	-	-	-	-
338	149/ఈ/3	పట్ట	మెట్ట		మారుతి తండ్రి ఎల్లప్ప	150	146	148	144	-	-	-	-
339	149/ఆ1/2	పట్ట	మెట్ట		నడిమిండ్ల మహేశ్వరి భర్త నడిమిండ్ల చంద్రశేఖర్	150	146	148	144	-	-	-	-
340	153/ఆ/1	పట్ట	మెట్ట	2.21	కుమ్మరి రాములు తండ్రి బసప్ప	197	151	151	154	-	-	-	-
341	153/ఉ /1/1	పట్ట	మెట్ట		కుమ్మరి లక్ష్మి భర్త కుమ్మరి బందెప్ప	197	151	151	154	-	-	-	-
342	153/ఉ/1/2	పట్ట	మెట్ట		వెంకటేష్ తండ్రి బందెప్ప	197	151	151	154	-	-	-	-
343	153/ఉ/2	పట్ట	మెట్ట		నవిన్ కుమార్ తండ్రి బందేప్ప	197	151	151	154	-	-	-	-
344	153/ఆ/2	పట్ట	మెట్ట		కుమ్మరి రాధ భర్త కుమ్మరి రాములు	197	151	151	154	-	-	-	-
345	153/అ	పట్ట	మెట్ట		కుమ్మరి బొజప్ప తండ్రి మొగులప్ప	197	151	151	154	-	-	-	-
346	153/ఈ	పట్ట	మెట్ట		కుమ్మరి మొగులప్ప తండ్రి నర్సప్ప	197	151	151	154	-	-	-	-
347	153/ఇ	పట్ట	మెట్ట		కుమ్మరి హన్మంతు తండ్రి చంద్రప్ప	197	151	151	154	-	-	-	-
348	154/ఇ/1/ 1/1/2/1/2/1	పట్ట	మెట్ట	4.23	కె నర్సిములు తండ్రి మదరప్ప	155	151	153	156	-	-	-	-
349	154/ఇ/1 /1/1/2/ 1/2/2	పట్ట	మెట్ట		కండేన్పల్లి చెన్నప్ప తండ్రి హన్మంతు	155	151	153	156	-	-	-	-
350	154/ఇ/2	పట్ట	మెట్ట		మాణిక్యప్ప తండ్రి గొల్ల ఈరప్ప	155	151	153	156	-	-	-	-
351	154/అ/ అ/2	పట్ట	మెట్ట		హరిజన్ రామప్ప తండ్రి హన్మప్ప	155	151	153	156	-	-	-	-
352	154/ఇ/1/ 1/2	పట్ట	మెట్ట		మహిపాల్ తండ్రి మాణిక్యప్ప	155	151	153	156	-	-	-	-
353	154/ఇ/1/ 1/1/1/2	పట్ట	మెట్ట		ఇ భాస్కర్ తండ్రి కిష్టయ్య గౌడ్	155	151	153	156	-	-	-	-
354	154/ఇ/1/ 1/1/1/1/1	పట్ట	మెట్ట		హరిజన్ ఆశమ్మ భర్త చెన్నప్ప	155	151	153	156	-	-	-	-
355	154/ఇ/1/ 1/1/1/1/2	పట్ట	మెట్ట		ఇ బాల్ రాజ్ తండ్రి కిష్టయ్య గౌడ్	155	151	153	156	-	-	-	-
356	154ఇ/అ/1	పట్ట	మెట్ట		నారాయణ రెడ్డి తండ్రి హన్మి రెడ్డి	155	151	153	156	-	-	-	-
357	154/అ/ఆ/1	పట్ట	మెట్ట		నవనిత రెడ్డి తండ్రి హన్మిరెడ్డి	155	151	153	156	-	-	-	-
358	154ఇ/ అ3/1	పట్ట	మెట్ట		నవనిత రెడ్డి తండ్రి హన్మిరెడ్డి	155	151	153	156	-	-	-	-
359	154ఇ/ అ2/3	పట్ట	మెట్ట		సత్యమ్మ భర్త చెన్న రెడ్డి	155	151	153	156	-	-	-	-
360	154ఇ/అ2 /2	పట్ట	మెట్ట		నవనిత రెడ్డి భర్త హన్మిరెడ్డి	155	151	153	156	-	-	-	-
361	154ఇ/అ2 /1	పట్ట	మెట్ట		శ్రీనివాసరెడ్డి తండ్రి నర్సిరెడ్డి	155	151	153	156	-	-	-	-
362	154ఆ/అ2 /1/1/1	పట్ట	మెట్ట		మాణిక్యప్ప తండ్రి హన్మప్ప	155	151	153	156	-	-	-	-
363	154ఆ/అ2 /1/1/2	పట్ట	మెట్ట		పెద్ద నర్సిములు తండ్రి తిమ్మన్న	155	151	153	156	-	-	-	-
364	154/ఆ/అ /1/2	పట్ట	మెట్ట		కె అనంతప్ప తండ్రి రామప్ప	155	151	153	156	-	-	-	-
365	154/ఆ/అ /1/1/1	పట్ట	మెట్ట		హరిజన్ రామప్ప తండ్రి హన్మప్ప	155	151	153	156	-	-	-	-
366	154/ఆ/అ /1/1/2	పట్ట	మెట్ట		మాణిక్యప్ప తండ్రి గొల్ల ఈరప్ప	155	151	153	156	-	-	-	-
367	154ఆ/అ2 /1/2	పట్ట	మెట్ట		బుగ్గప్ప తండ్రి సుతరి సాయప్ప	155	151	153	156	-	-	-	-
368	154/ఆ/ అ/2	పట్ట	మెట్ట		గొల్ల లక్ష్మి భర్త గొల్ల మాణిక్యప్ప	155	151	153	156	-	-	-	-
369	154/ఇ/1/2	పట్ట	మెట్ట		సాయమ్మ భర్త పెద్ద నాగప్ప	155	151	153	156	-	-	-	-
370	154అ/ఆ /1	పట్ట	మెట్ట		హరిజన్ నర్సమ్మ భర్త మధారప్ప	155	151	153	156	-	-	-	-
371	154అ/ ఆ/2	పట్ట	మెట్ట		మాణిక్యప్ప తండ్రి గొల్ల ఈరప్ప	155	151	153	156	-	-	-	-
372	154/ఆ/ ఆ/1	పట్ట	మెట్ట		హరిజన్ బందెమ్మ భర్త తిప్పన్న	155	151	153	156	-	-	-	-
373	154/ఆ/ ఆ/2	పట్ట	మెట్ట		పెద్ద నర్సిములు తండ్రి తిమ్మన్న	155	151	153	156	-	-	-	-
374	154/ఆ/ ఆ/3	పట్ట	మెట్ట		చిన్న నర్సిములు తండ్రి తిమ్మన్న	155	151	153	156	-	-	-	-
375	154/ఆ/ ఆ/4	పట్ట	మెట్ట		నారాయణ తండ్రి తిమ్మన్న	155	151	153	156	-	-	-	-
376	154ఆ/ అ2/2	పట్ట	మెట్ట		మనోహర్ తండ్రి మాణిక్యప్ప	155	151	153	156	-	-	-	-
377	154అ/ ఆ2/1	పట్ట	మెట్ట		మాణిక్ రెడ్డి తండ్రి హన్మి రెడ్డి	155	151	153	156	-	-	-	-
378	154ఇ/ అ4/1	పట్ట	మెట్ట		మాణిక్ రెడ్డి తండ్రి హన్మి రెడ్డి	155	151	153	156	-	-	-	-
379	154అ/ ఆ3/1	పట్ట	మెట్ట		నారాయణ రెడ్డి తండ్రి హన్మి రెడ్డి	155	151	153	156	-	-	-	-
380	154అ/ ఆ1/1	పట్ట	మెట్ట		సత్యమ్మ భర్త చెన్న రెడ్డి	155	151	153	156	-	-	-	-
381	154/ఇ/ అ3/1	పట్ట	మెట్ట		సత్యమ్మ భర్త చెన్న రెడ్డి	155	151	153	156	-	-	-	-
382	154ఇ/ అ2/4	పట్ట	మెట్ట		మాణిక్ రెడ్డి తండ్రి హన్మి రెడ్డి	155	151	153	156	-	-	-	-
383	154/అ/ అ/1/1	పట్ట	మెట్ట		హరిజన్ నర్సమ్మ భర్త మధారప్ప	155	151	153	156	-	-	-	-
384	154/అ/అ /1/2	పట్ట	మెట్ట		కుంటి నర్సమ్మ భర్త భగవంతప్ప	155	151	153	156	-	-	-	-
385	154/ఇ/1/ 1/1/2/2	పట్ట	మెట్ట		కె నవితభర్త కె మహిపాల్	155	151	153	156	-	-	-	-
386	154/ఇ/1/ 1/1/2/ 1/1/2	పట్ట	మెట్ట		జి.ఆశ భర్త కె.వెంకటప్ప	155	151	153	156	-	-	-	-
387	154/ఇ/1/ 1/1/2/1/1 /1/1	పట్ట	మెట్ట		బోయిని వెంకట్రాములు తండ్రి హన్మప్ప	155	151	153	156	-	-	-	-
388	154/ఇ/1/ 1/1/2/1 /1/1/2	పట్ట	మెట్ట		కోనమొల్ల లలిత భర్త చిన్న నర్సిములు	155	151	153	156	-	-	-	-
	మొత్తం	ఎ.107.08 గుంటలు											

భూసేకరణ, పునరావాసం మరియు పునస్థాపన చట్టం 2013 (కేంద్ర చట్టము నెం. 30/2013) లో న్యాయమైన సక్రమ పరిహారం మరియు పారదర్శక హక్కు యొక్క సెక్షన్ 11 (1) యొక్క నిబంధనల ప్రకారం పైన పేర్కొనబడినవారందరికి ఈ ప్రకటన రూపొందించబడింది .

భూమి యొక్క ప్లాన్ జిల్లా కలెక్టర్, నారాయణపేట మరియు రెవిన్యూ డివిజనల్ అధికారి, నారాయణపేట వారి కార్యాలయములో ఏదైనా పని దినములలో పరిశీలించుకొనవచ్చును. తెలంగాణ ప్రభుత్వం/ కలెక్టర్ సదరు చట్టం యొక్క సెక్షన్ 12లో తెలిపిన మరియు నిర్దేశిత విధంగా వారి పనిని సరిగా చేపట్టుట కొరకు అవసరమైన అన్ని ఇతర చట్టాలను చేయుటకు & భూమిలోనికి ప్రవేశించుటకు మరియు సరిగా చేయుటకు ఏదేని భూమి యొక్క ఎత్తుపల్లాలు తీసుకొనుటకు సబ్ సాయిల్ త్రవ్వుటకు లేదా బోర్ వేయుటకు రెవిన్యూ డివిజనల్ అధికారి మరియు అతని సిబ్బందికి సర్వ అధికారాలు కల్పించడమైనది .

చట్టం సెక్షన్ 11 (4) క్రింద కలెక్టర్ యొక్క ముందస్తు ఆమోదాలు లేకుండా ఈ ప్రకటన ప్రచురించిన తేది నుండి భూమి యొక్క ఏదేని లావాదేవీలు అనగా అమ్మకాలు/ కొనుగోలు మొదలైనవి లేదా అటువంటి భూముల పై ఏవేని ఋణభారములు సృష్టించుటకు కారణమగుట లేదా ఏదేని లావాదేవి ఏ వ్యక్తి చేయరాదు.

పరిహారం యొక్క సంప్రదింపుల ద్వారా సెటిల్మెంట్ కొరకు ఆసక్తి / ప్రభావితమయ్యే వ్యక్తులందరి నుండి క్లెయింలు మరియు సేకరణకు అభ్యంతరాలు ఏమైనా ఉంటె భూమిలో ఆసక్తి గల వ్యక్తులు చట్టం యొక్క సెక్షన్ 15 క్రింద ఏర్పాటు ప్రకారం ఈ నోటిఫికేషన్ ప్రచురించిన తేది. నుండి 60 (అరువది) రోజుల లోపల భూమిలో ఆసక్తి గల వ్యక్తులచే జిల్లా కలెక్టర్ / అధీకృత సమక్షంలో సమర్పించవచ్చు.

సం/-	సం/-	సం/-
భూసేకరణ అధికారి & రాజస్వ మండలాధికారి నారాయణపేట	అదనపు కలెక్టర్ (రెవిన్యూ) నారాయణపేట	జిల్లా కలెక్టర్ నారాయణపేట

DIPR RO.NO:785/LA-PP/ADVT/PUBLICATION/2026-27

‘వెలిగొండ’ ప్రారంభం

ఫీడర్ కెనాల్ వద్ద కృష్ణమ్మకు జలహారతి ఇస్తున్న చంద్రబాబు

ప్రాజెక్టు తొలిదశను గంటావానిపల్లి వద్ద జాతికి అంకితం చేసిన సీఎం చంద్రబాబు

- ప్రాజెక్టుతో 4.47 లక్షల ఎకరాలకు సాగునీరు, 23 లక్షల మందికి అందనున్న తాగునీరు
- కొండలు తొలిచి నీటిని తీసుకొచ్చాం
- ఇన్నాళ్లూ కరువుతో పోరాడిన ఫ్లోరైడ్ బాధితులు
- మార్కాపురం గడ్డకు ఇక నుంచి విముక్తి
- 3 దశాబ్దాల క్రితం శంకుస్థాపన చేశాను
- ఇప్పుడు నేనే ప్రారంభించాను: చంద్రబాబు

ఒంగోలు, ఆగస్టు 31 (ఆంధ్రజ్యోతి): ఏపీలోని ఉమ్మడి ప్రకాశం జిల్లాతో పాటు నెల్లూరు, కడప జిల్లాల పరిధిలో 4.47 లక్షల ఎకరాలకు సాగునీరు, 23 లక్షల మందికి తాగునీరు అందించే వెలిగొండ ప్రాజెక్టు తొలి దశ ప్రారంభమైంది. సోమవారం దోర్నాల మండలం గంటావానిపల్లి వద్ద ముఖ్యమంత్రి చంద్రబాబు ఈ ప్రాజెక్టును జాతికి అంకితం చేశారు. కాలువ నీటిలో దిగి పసుపు, కుంకుమ, చీర సమర్పించి.. పూలు చల్లి హారతి పట్టారు. అనంతరం మంత్రులు, ఎమ్మెల్యేలతో కలిసి పైలాన్‌ను ఆవిష్కరించారు. ఆ తర్వాత నిర్వహించిన భారీ బహిరంగ సభలో చంద్రబాబు ప్రసంగించారు. వెలిగొండకు మూడు దశాబ్దాల క్రితం తాను శంకుస్థాపన చేస్తే.. ప్రస్తుతం ప్రాజెక్టు వ్యయం రూ.10,200 కోట్లకు చేరిందని తెలిపారు. ఇప్పటి వరకు రూ.7,983 కోట్లు ఖర్చుకాగా.. అందులో 50 శాతం టీడీపీ ప్రభుత్వ కాలంలోనే చేశామన్నారు. నిర్మాణంలో అనేక ఆటంకాలు ఎదురయ్యాయని, కొండలు అడ్డువస్తే తొలుస్తూ.. సమస్యలు పరిష్కరించుకుంటూ ముందుకు సాగామని చెప్పారు. ‘1996 మార్చి 5న వెలిగొండకు నేనే శంకుస్థాపన చేశాను. మళ్లీ 30 ఏళ్ల తర్వాత నేనే తొలి దశను ఆరంభించాను’ అని చంద్రబాబు గుర్తు చేశారు. పోలవరం ఎడమ కాలువ ద్వారా గోదావరి జలాలను అనకాపల్లి వరకు తీసుకెళ్తున్నామని, తదుపరి వంశధార వరకు తరలిస్తామని చెప్పారు. అలాగే గోదావరి జలాలను నల్లమల సాగర్‌కు కూడా తెచ్చేందుకు అన్నివిధాలా కృషి చేస్తున్నట్లు తెలిపారు.

నిర్వాసితులకు రూ.768 కోట్ల పరిహారం..

వెలిగొండ ప్రాజెక్టు నిర్వాసితులకు రూ.910 కోట్ల పరిహారం ఇవ్వాల్సి ఉండగా 48 రోజుల్లో 6,206 కుటుంబాలకు రూ.768 కోట్లు అందజేశామని సీఎం చంద్రబాబు తెలిపారు. వారి ఆర్థిక కష్టాలు, అవసరాలను గుర్తించి కటాఫ్ డేట్‌ను పెంచి మరో రూ.169 కోట్లు అదనపు సాయం చేస్తున్నామన్నారు. “వెలిగొండ తొలిదశలో 10.70 టీఎంసీల నీటిని తెచ్చి 1.19 లక్షల ఎకరాలకు సాగునీరు, 4లక్షల మందికి తాగునీరు ఇస్తాం. మరో రూ.190 కోట్లు ఖర్చుచేసి రెండో దశను కూడా 2028 నాటికి పూర్తిచేసి నాలుగు జిల్లాల్లోని 30 మండలాల్లో 4.47 లక్షల ఎకరాలకు సాగునీరు, 23లక్షల మందికి తాగునీరు ఇస్తాం. ఈ ప్రాజెక్టుతో కరువుతో నిత్యం పోరాడుతూ అలసిపోయి ఫ్లోరైడ్ బారిన పడిన పశ్చిమ ప్రకాశం ప్రజలకు, మార్కాపురం గడ్డకు విముక్తి లభిస్తుంది. దక్షిణ భారతంలో గోదావరి-కావేరి అనుసంధానం కావాలి.. ఉత్తర భారతంలో గంగా-మహానది అనుసంధానంతో దేశం సుభిక్షమవుతుంది. ఈ అంశాలపై ఇటీవల కేంద్ర హోంమంత్రి అమిత్‌షా నిర్వహించిన దక్షిణాది రాష్ట్రాల ప్రాంతీయమండలి సమావేశంలో కూడా చర్చించాం” అని చంద్రబాబు వివరించారు. జలహారతి వద్ద నల్లమల సాగర్‌కు నీరిచ్చే బటన్‌ను రైతులు, మహిళలతో నొక్కింపజేశారు. వేదికపై నిర్వాసితులతో జ్యోతి ప్రజ్వలన చేయించారు. ఇరువైపులా రైతులను కూర్చోబెట్టుకున్నారు. బటన్ నొక్కగానే గేట్లు తెరచుకున్నాయి. సుమారు 18.8 కిలోమీటర్ల పొడవున నిర్మించిన సొరంగం నుంచి కృష్ణా జలాలు వెలిగొండ కాలువలోకి వచ్చాయి. వెంటవెంటనే రెండు గేట్లు తెరవడంతో నీటి ప్రవాహం వేగంగా ముందుకు సాగింది.

రేపే అనకాపల్లికి గోదావరి!

అమరావతి, ఆగస్టు 31 (ఆంధ్రజ్యోతి): గోదావరి జలాలు అనకాపల్లి వరకు చేరుకోనున్నాయి. బుధవారం పోలవరం ఎడమ ప్రధాన కాలువ ద్వారా తుని సమీపంలో నర్సీపట్నం రోడ్డును క్రాస్ చేస్తూ నిర్మించిన అక్విడెక్టు నుంచి నీటిని సీఎం చంద్రబాబు విడుదల చేయనున్నారు. అనకాపల్లి జిల్లాకు గోదావరి జలాలను విడుదల చేయడం వల్ల 110 చెరువులు నిండుతాయి. 1,48,000 ఎకరాలకు సాగునీరు దక్కుతుంది. పోలవరం ఎడమ కాలువతో ఏలేరు నది అనుసంధానం కావడం వల్ల ఏలేరు ఆయకట్టు స్థిరీకరణ జరుగుతుంది. ఫలితంగా పిఠాపురం బ్రాంచ్ కెనాల్ ఆయకట్టు పరిధిలోని 80,700 ఎకరాలు, పంపా ఆయకట్టు పరిధిలో 12,000 ఎకరాల స్థిరీకరణ జరుగుతుంది. తాండవ, వరాహ, మావిడివాక గెడ్డ (శారదా నది) కూడా అనుసంధానం కావడం వల్ల పాయకరావుపేట, అనకాపల్లి అసెంబ్లీ నియోజకవర్గాల పరిధిలోని చెరువులన్నీ నిండుతాయి. 46,620 ఎకరాలకు సాగునీందుతుంది. మొత్తంగా అనకాపల్లి దాకా గోదావరి జలాల చేరిక ద్వారా 2,87,320 ఎకరాల ఆయకట్టు స్థిరీకరణ జరుగుతుంది. అలాగే ఎడమ కాలువ ప్రారంభం నుంచి తుని దాకా దారిపొడవునా 143 గ్రామాలకు చెందిన 4.23 లక్షల మందికి తాగునీరందుతుంది.

- ఈ పథకానికి 2004-14 మధ్య 1006.71 కోట్లు నిర్మాణ పనులకు, 400.62 కోట్లు భూసేకరణ, సహాయ పునరావాసం కోసం ఖర్చు చేశారు.
- 2014-19 మధ్య నిర్మాణ పనులకు రూ.923.60 కోట్లు, భూసేకరణ సహాయ పునరావాసానికి 193.04 కోట్లు ఖర్చు చేశారు.
- 2019-24 మధ్య జగన్ హయాంలో రూ.398.02 కోట్లు మాత్రమే ఇచ్చారు. భూసేకరణ, పునరావాస పనులను పట్టించుకోలేదు.
- చంద్రబాబు మళ్లీ సీఎం అయ్యాక ఈ రెండేళ్లలో రూ1270 కోట్లు వ్యయం చేశారు.

‘22ఏ’ను రద్దు చేయకపోతే అసెంబ్లీని నడవనివ్వం

- రైతు ఏడిస్తే రాజ్యాలు కూలిపోతాయి
- కాంగ్రెస్ ప్రభుత్వానికి రోజులు దగ్గరపడ్డాయి
- బీజేపీ రాష్ట్ర అధ్యక్షుడు రాంచందర్‌రావు

సిద్దిపేట క్రైం, ఆగస్టు 31(ఆంధ్రజ్యోతి): రైతు ఏడిస్తే రాజ్యాలు కూలిపోతాయని, కాంగ్రెస్ ప్రభుత్వానికి రోజులు దగ్గరపడ్డాయని బీజేపీ రాష్ట్ర అధ్యక్షుడు రాంచందర్‌రావు అన్నారు. రాష్ట్రంలో భూములను నిషేధిత జాబితా (22ఏ)లో పెట్టడంతో 50 లక్షల మంది బాధపడుతున్నారని, రైతుల భూముల విషయంలో ప్రభుత్వ నిర్లక్ష్యం కనబడుతోందని విమర్శించారు. 22ఏను రద్దు చేయకపోతే అసెంబ్లీని నడవనివ్వబోమని హెచ్చరించారు. సోమవారం ఆయన సిద్దిపేట ఆర్డీవో కార్యాలయం ఎదుట 22ఏ రద్దు కోసం బీజేపీ ఆధ్వర్యంలో నిర్వహించిన ధర్నాలో మాట్లాడారు. ప్రభుత్వ భూములను కాంగ్రెస్ సర్కారు 30 శాతం కమిషన్‌తో అమ్ముకుంటోందని ఆయన ఆరోపించారు. వందలాది మంది రైతులు మల్కాజ్‌గిరి ఎంపీ ఈటల రాజేందర్ ఇంటికి వచ్చి తమ భూములు కాపాడాలని వేడుకుంటున్నారని తెలిపారు. 22ఏ విషయంలో తప్పు చేశామని సీఎం రేవంత్ రెడ్డి, మంత్రి పొంగులేటి ఒప్పుకున్నారని, దీనికి నష్ట పరిహారం చెల్లించాలని డిమాండ్ చేశారు. దీనిపై శ్వేతపత్రం విడుదల చేయాలని, న్యాయ విచారణ చేయించాలని కోరారు. బీజేపీ రైతుల పక్షాన పోరాడుతుందన్నారు. సీఎం రేవంత్ రెడ్డి భూములను అమ్మి డబ్బును ఢిల్లీకి తీసుకెళుతున్నారని మెదక్ ఎంపీ రఘునందన్‌రావు ఆరోపించారు. ఏ దరఖాస్తులు పెట్టారని సీఎం, మంత్రుల భూములను 22ఏ నుంచి తొలగించారని ప్రశ్నించారు. భూములను నిషేధిత జాబితాలో పెట్టిన కాంగ్రెస్‌ను నిషేధించాలన్నారు. 22ఏతో రైతులు తమ భూములను అవసరానికి అమ్ముకోకుండా చేశారని, ఆర్థిక ఇబ్బందులతో ఎవరైనా అత్మహత్య చేసుకుంటే ఎవరు బాధ్యత వహిస్తారని నిజామాబాద్ ఎంపీ అర్వింద్ ప్రశ్నించారు. బీఆర్ఎస్ హయాంలో ప్రాజెక్టులు, ‘ధరణి’లో జరిగిన స్కాంలపై కాంగ్రెస్ ప్రభుత్వం ఎందుకు చర్యలు తీసుకోవడం లేదని ప్రశ్నించారు.

ఫీజు బకాయిలపై వినతిపత్రం ఇస్తాం..

అపాయింట్‌మెంట్ ఇవ్వండి: సీఎంకు రాంచందర్‌రావు లేఖ

హైదరాబాద్, ఆగస్టు 31(ఆంధ్రజ్యోతి): ‘ఫీజు రీయింబర్స్‌మెంటు బకాయిలపై వినతిపత్రం ఇస్తాం.. అపాయింట్‌మెంట్ ఇవ్వాల’ని బీజేపీ రాష్ట్ర అధ్యక్షుడు ఎన్.రాంచందర్‌రావు సీఎం రేవంత్ రెడ్డికి లేఖ రాశారు. రాష్ట్రంలో 8లక్షల మంది విద్యార్థులు ఫీజు బకాయిల కోసం ఎదురుచూస్తున్నా రని తెలిపారు. ఈ పరిస్థితి తీవ్రతను వివరిస్తామన్నారు. విద్యార్థులు రాసిన లేఖలను అందించేందుకు సాధ్యమైనంత త్వరగా అపాయింట్‌మెంట్ ఇవ్వాలని కోరారు.

మజ్లిస్ అదుపులోనే రహ్మత్ బేగ్!

- ఎమ్మెల్సీ ఆచూకీ దొరకడంలేదంటూ ప్రచారం
- రాజీనామా చేయించాక బయటికి తీసుకొచ్చే అవకాశం!
- రాజేంద్రనగర్ ఇన్‌చార్జి బాధ్యతల నుంచి బేగ్ తొలగింపు

హైదరాబాద్, ఆగస్టు 31 (ఆంధ్రజ్యోతి): నాయకుల కళ్లుగప్పి పరారైనట్లు ప్రచారం జరుగుతున్న మజ్లిస్ ఎమ్మెల్సీ మీర్జా రహ్మత్ బేగ్.. ఆ పార్టీ అదుపులోనే ఉన్నట్లు తెలుస్తోంది. వివాదం సద్దుమణిగే దాకా ఆయనను దాచిపెట్టి.. ఆ తరువాత బయటికి తీసుకొస్తారని, లేదంటే ఎమ్మెల్సీ పదవికి రాజీనామా లేఖపై ఆయనతో సంతకం చేయించి శాసనమండలి చైర్మన్‌కు అందజేసే యోచనలో మజ్లిస్ నాయకత్వం ఉందనే ప్రచారం జరుగుతోంది. బాలికపై అత్యాచారానికి పాల్పడినట్లు ఆరోపణలు ఎదుర్కొంటున్న రహ్మత్ బేగ్‌ను అధిష్ఠానం ఇప్పటికే పార్టీ నుంచి బహిష్కరించిన విషయం తెలిసిందే. తాజాగా ఆయన అధికారాలను కూడా కత్తిరించింది. ఇప్పటివరకు రాజేంద్రనగర్ నియోజకవర్గ ఇన్‌చార్జిగా ఉన్న బేగ్‌ను ఆ బాధ్యతల నుంచి తప్పించింది. ఆయన స్థానంలో బహదూర్‌పుర ఎమ్మెల్యే మహ్మద్ ముబీన్‌కు ఇన్‌చార్జి బాధ్యతలు అప్పగించింది. అయితే ఎమ్మెల్సీ పదవికి వెంటనే రాజీనామా చేయాలన్న పార్టీ ఆదేశాలను మాత్రం రహ్మత్ బేగ్ ఖాతరు చేయడంలేదనే ప్రచారం జరుగుతోంది. ఆయనతో రాజీనామా చేయించడానికి పార్టీ వర్గాలు మూడు రోజులుగా తీవ్రంగా ప్రయత్నిస్తున్నాయి. కానీ, తాను ఎలాంటి తప్పూ చేయలేదని, ఏఐ వీడియోతో తనను కుట్రపూరితంగా ఇరికించారని రహ్మత్ బేగ్ మూడురోజుల కిందట ప్రకటించారు. కాగా, బేగ్ పదవీకాలం 2029లో ముగియనుంది. గ్రేటర్ హైదరాబాద్ మునిసిపల్ కార్పొరేటర్ల ఖాతాలో ఆయనను ఎమ్మెల్సీగా ఎంఐఎం ఎన్నుకుంది. అయితే ప్రస్తుతం జీహెచ్ఎంసీకి పాలకవర్గం లేదు. బేగ్ రాజీనామా చేసినా.. మళ్లీ గ్రేటర్ ఎన్నికలు జరిగిన తర్వాతే కార్పొరేటర్ల ఖాతాలో ఎమ్మెల్సీ ఎన్నిక జరుగుతుంది.

అమానుల్లాఖాన్ తర్వాత బహిష్కరణ ఇదే..

మజ్లిస్‌లో ఓ కీలక నేతపై చర్యలు తీసుకోవడం అమానుల్లాఖాన్ తరువాత మళ్లీ ఇన్నాళ్లకు జరిగింది. బాబ్రీ మసీదు కూల్చివేత అనంతర పరిణామాలు ఆనాటి చర్యకు కారణమయ్యాయి. బాబ్రీ మసీదు కూల్చివేతకు అప్పటి ఎంపీ సుల్తాన్ సలావుద్దీన్ ఒవైసీ సహకారాలు ఉన్నాయని ఆరోపిస్తూ మజ్లిస్ తిరుగుబాటు నేత అమానుల్లాఖాన్ ఆ పార్టీని వీడారు. ఆ తర్వాత ఆయనను, ఆయన వర్గం నేతలను మజ్లిస్ నాయకత్వం సస్పెండ్ చేసింది. కాలక్రమంలో అమానుల్లాఖాన్ ప్రధాన అనుచరులంతా మళ్లీ మజ్లిస్‌లో చేరారు. అమానుల్లాఖాన్ ప్రత్యేకంగా మజ్లిస్ బచావో తహరీక్ (ఎంబీటీ)ను స్థాపించారు. ప్రస్తుతం అమానుల్లాఖాన్ తనయుడు అమ్జదుల్లాఖాన్ చేతిలో ఎంబీటీ ఉంది. గత అసెంబ్లీ ఎన్నికల్లో ఆ పార్టీ యాకుత్‌పురలో మజ్లిస్ పార్టీని వణికించింది. కాగా, అమానుల్లాఖాన్ పార్టీ నాయకత్వ తీరును ప్రశ్నించిన మజ్లిస్ నుంచి సస్పెండ్ కాగా, రహ్మత్ బేగ్ మాత్రం అనైతిక కార్యకలాపాలతో బహిష్కరణకు గురయ్యారు.

బేగ్ బహిష్కరణ చెల్లుతుందా?

ఎమ్మెల్సీ రహ్మత్ బేగ్‌ను పార్టీ నుంచి బహిష్కరిస్తూ మజ్లిస్ నాయకత్వం తీసుకున్న నిర్ణయం చెల్లుబాటు కాదన్న అభిప్రాయాలు వినిపిస్తున్నాయి. పార్టీకి చెందిన ఎమ్మెల్సీని గానీ, ఎమ్మెల్యేను గానీ బహిష్కరించాలంటే.. తొలుత పార్టీ శాసనసభాపక్ష సమావేశం జరగాల్సి ఉంటుందని, ఆ సమావేశంలో తీర్మానం చేసిన తర్వాత శాసనసభాపక్ష నేత లేఖతో బహిష్కరించాల్సి ఉంటుందని పలువురు గుర్తుచేస్తున్నారు. కేవలం వాట్సాప్‌లో పార్టీ సంయుక్త కార్యదర్శి ప్రకటనతో ఏ విధంగా చెల్లుబాటు అవుతుందని ప్రశ్నిస్తున్నారు. శాసనమండలిలో మజ్లిస్‌కు ప్రస్తుతం ఇద్దరు ఎమ్మెల్సీలు ఉన్నారు. ఒకరు రియాజుల్ హసన్ ఎఫెందీ కాగా, మరొకరు రహ్మత్ బేగ్.

‘మహానది’ నుంచి కోల్ లింకేజీ ఇవ్వండి

కేంద్ర బొగ్గు మంత్రిత్వ శాఖకు జెన్‌కో మళ్లీ లేఖ

హైదరాబాద్, ఆగస్టు 31(ఆంధ్రజ్యోతి): మహానది కోల్ ఫీల్డ్ నుంచి స్వాపింగ్ విధానంలో కాకుండా అదనంగా బొగ్గు కేటాయించాలని తెలంగాణ జెన్‌కో కేంద్ర బొగ్గు మంత్రిత్వ శాఖను కోరింది. ఈ మేరకు ఆ శాఖ కార్యదర్శికి జెన్‌కో సీఎండీ ఎస్.హరీశ్ ఈనెల 29న మళ్లీ లేఖ రాశారు. ప్రస్తుతం సింగరేణి నుంచి ఏటా 28.87 మిలియన్ టన్నుల బొగ్గు కోసం దీర్ఘకాలిక లింకేజీ ఉందని గుర్తుచేశారు. యాదాద్రిలోని సూపర్‌క్రిటికల్ ప్లాంట్లు, కొత్తగూడెం థర్మల్ పవర్ స్టేషన్ (కేటీపీఎస్) ఏడో దశ , ఆరో దశ ప్లాంట్లకు సరిపడా బొగ్గు సింగరేణి నుంచి లభించకపోవడంతో విద్యుత్ ఉత్పాదనపై పెను ప్రభావం పడుతోందని తెలిపారు. ఒక్క యాదాద్రికే సెప్టెంబరు నుంచి ప్రతి రోజు 50 వేల టన్నుల బొగ్గు అవసరం ఉంటుందన్నారు. యాదాద్రిలోని మూడు యూనిట్లకు మాత్రమే బొగ్గు అందించగలమని, మిగిలిన రెండు యూనిట్లకు సరఫరా చేయలేమని సింగరేణి ఫిబ్రవరి, ఏప్రిల్‌లో లేఖలు రాసిందని, కోల్ ఇండియా నుంచి బొగ్గు లింకేజీ చేసుకోవాలని సూచించిందని తెలిపారు. కేంద్ర విద్యుత్ సంస్థ (సీఈఏ) ప్రమాణాల ప్రకారం ఒక థర్మల్ కేంద్రంలో 26 రోజులకు సరిపడా బొగ్గు నిల్వలు ఉండాలని, కానీ నాలుగు రోజులకు సరిపడా నిల్వలే ఉన్నాయని పేర్కొన్నారు. సీఈఏ కూడా మహానది కోల్ ఫీల్డ్ నుంచి తెలంగాణ జెన్‌కోకు 5 మిలియన్ టన్నుల బొగ్గు అందించాలని కోరిన విషయాన్ని గుర్తు చేశారు.

గురుకులాల్లో ఆహార ప్రమాణాలను కచ్చితంగా పాటించాలి

బెల్లంపల్లి ఘటనపై మానవ హక్కుల కమిషన్ ఆదేశం

గురుకుల హాస్టళ్లలో విద్యార్థులకు అందించే ఆహారం విషయంలో పరిశుభ్రత, ప్రమాణాలను కచ్చితంగా పాటించాలని తెలంగాణ మానవ హక్కుల కమిషన్ (టీజీహెచ్ఆర్సీ) ఆదేశించింది. మంచిర్యాల జిల్లా బెల్లంపల్లిలోని బీసీ బాలికల గురుకుల పాఠశాల విద్యార్థినులు అస్వస్థతకు గురైన ఘటనపై సుమోటోగా కేసు నమోదు చేసిన కమిషన్ ఈ మేరకు ఉత్తర్వులు జారీ చేసింది. ఈ ఘటనపై జిల్లా కలెక్టర్ సమర్పించిన నివేదికను పరిశీలించింది. బాధిత విద్యార్థినులకు వెంటనే వైద్య చికిత్స అందించామని, ప్రస్తుతం వారు పూర్తిగా కోలుకుని ఆసుపత్రి నుంచి డిశ్చార్జ్ అయ్యారని నివేదికలో పేర్కొన్నారు. ఆహారం విషపూరితం కాలేదని పరీక్షల్లో తేలినట్టు కమిషన్ తెలిపింది. అయినప్పటికీ ఆహారాన్ని అత్యంత జాగ్రత్తగా తయారు చేసి వడ్డించాలని సూచించింది.

బాబర్ పుట్టిన దేశం నుంచి మోదీకి అవార్డు

» బీజేపీ, ఆర్ఎస్ఎస్ బాబర్‌ను ద్వేషించడం ఆపాలి: ఒవైసీ

న్యూఢిల్లీ, ఆగస్టు 31: భారత ప్రధాని నరేంద్రమోదీ.. ఉజ్బెకిస్థాన్ ప్రభుత్వం నుంచి ఆ దేశ అత్యున్నత పౌర పురస్కారం 'ఓలియ్ దరజాలి దస్త్లిక్'ను అందుకోవడంపై ఎంఐఎం అధినేత అసదుద్దీన్ ఒవైసీ కీలక వ్యాఖ్యలు చేశారు. అవార్డును అందుకున్నందుకు మోదీకి శుభాకాంక్షలు చెబుతూనే.. బీజేపీపై వ్యంగ్యాస్త్రాలు సంధించారు. మొఘల్ చక్రవర్తి బాబర్‌కు ఉజ్బెకిస్థాన్‌తో చారిత్రక అనుబంధం ఉందని, ఆయన జన్మించిన ఫెర్గానా లోయ ప్రస్తుతం ఉజ్బెకిస్థాన్‌లోనే ఉందని గుర్తు చేశారు. బీజేపీ, ఆర్ఎస్ఎస్ నేతలు నిత్యం ద్వేషించే బాబర్ పుట్టిన దేశం నుంచే ఇప్పుడు మోదీ పురస్కారాన్ని అందుకున్నారని పేర్కొన్నారు. సంఘ్ పరివార్ నేతలు ఈ విషయాన్ని గుర్తించి.. ఇకనైనా బాబర్‌ను ద్వేషించకుండా ఉంటారని ఆశిస్తున్నానన్నారు. కాగా, తనకు పురస్కారాన్ని అందించడం పట్ల ఉజ్బెకిస్థాన్ అధ్యక్షుడు షౌకత్ మిర్జియోయెవ్‌కు ప్రధాని మోదీ కృతజ్ఞతలు తెలిపారు. ఆయనను తన సోదరుడిగా మోదీ అభివర్ణించారు.

టీచర్లకు ఇచ్చిన హామీలు నెరవేర్చండి: శ్రీపాల్‌రెడ్డి

» నేడు పీఆర్టీయూ మహాధర్నా

హైదరాబాద్, ఆగస్టు 31(ఆంధ్రజ్యోతి): రేవంత్ రెడ్డి 2034 వరకు తానే సీఎంగా ఉంటానని పదేపదే చెబుతున్నారని, ఇది నెరవేరాలంటే మ్యానిఫెస్టోలో ఉపాధ్యాయులకు ఇచ్చిన హామీలను నెరవేర్చాలని ఎమ్మెల్సీ పింగిలి శ్రీపాల్ రెడ్డి అన్నారు. సీపీఎస్ రద్దు, మెరుగైన పీఆర్సీ ప్రకటించడంతో పాటు ఉపాధ్యాయులకు సంబంధించిన రూ.16వేల కోట్ల బకాయిలు విడుదల చేయాలని డిమాండ్ చేశారు. సోమవారం ఆయన పీఆర్టీయూ కార్యాలయంలో మీడియాతో మాట్లాడారు. కాంగ్రెస్ ప్రభుత్వం అధికారంలోకి రాకముందు రెండు డీఏలు పెండింగ్‌లో ఉండగా ఇప్పుడు ఆరు ఉన్నాయని చెప్పారు. 2023ఆఖర్లో ఉద్యోగులబకాయిలు రూ.4వేలకోట్లు ఉండగా ఇప్పుడు రూ.16 వేల కోట్లకు చేరిందన్నారు. ఉద్యోగుల నుంచి 4 వాయిదాలు కట్టించుకుని హెల్త్ స్కీం అమలు చేయకపోవడం దుర్మార్గమని మండిపడ్డారు. పీఆర్టీయూ రాష్ట్ర అధ్యక్షుడు పులగం దామోదర్ రెడ్డి మాట్లాడుతూ పీఆర్సీ, ఈహెచ్ఎస్, 2003 డీఎస్సీ ఉద్యోగులకు పాత పింఛను, సీపీఎస్ అధ్యయనానికి కమిటీపై ఇచ్చిన హామీలను సీఎం మరిచారన్నారు. వాటిని గుర్తుచేసేందుకు మంగళవారం ఇందిరా పార్క్ వద్ద వేలాదిమంది ఉపాధ్యాయులతో మహా ధర్నా నిర్వహిస్తున్నామని చెప్పారు.

చర్చించలేని అంశాలపై అధ్యయనానికే కమిటీలు

» మండలి ఛైర్మన్ గుత్తా సుఖేందర్‌రెడ్డి, స్పీకర్ గడ్డం ప్రసాద్

హైదరాబాద్, ఆగస్టు 31 (ఆంధ్రజ్యోతి) : చట్టసభల్లో అన్ని అంశాలపై సుదీర్ఘంగా చర్చించే అవకాశం ఉండదని, అందువల్ల ప్రజాసమస్యలను లోతుగా అధ్యయనం చేసి ప్రభుత్వానికి నిర్మాణాత్మకమైన సూచనలు చేయడంలో శాసన మండలి కమిటీలు కీలక పాత్ర పోషిస్తాయని మండలి ఛైర్మన్ గుత్తా సుఖేందర్‌రెడ్డి స్పష్టంచేశారు. తెలంగాణ శాసన మండలి సమావేశ మందిరంలో సోమవారం ఈ కమిటీల ప్రారంభ సమావేశం జరిగింది. ఛైర్మన్ గుత్తా సుఖేందర్ రెడ్డి, శాసనసభాపతి గడ్డం ప్రసాద్ కుమార్, డిప్యూటీ ఛైర్మన్ డాక్టర్ బండా ప్రకాశ్ సమక్షంలో ఈ సమావేశం నిర్వహించారు. అంచనాల కమిటీ ఛైర్మన్ కోరం కనకయ్య, సభ్యులు దేవిరెడ్డి సుధీర్‌రెడ్డి, పి. రాకేశ్‌రెడ్డి, యాదవరెడ్డి హాజరయ్యారు. అలాగే వన్యప్రాణులు, పర్యావరణ కమిటీ, సౌకర్యాల కమిటీల ఛైర్మన్ హోదాలో స్పీకర్ గడ్డం ప్రసాద్ కుమార్ పాల్గొనగా... సభ్యులు కసిరెడ్డి నారాయణరెడ్డి, అనిల్ జాదవ్, మేడిపల్లి సత్యం, ఎల్.రమణ, ప్రకాశ్ గౌడ్, నెల్లికంటి సత్యం, బండారి లక్ష్మారెడ్డి హాజరయ్యారు. ఈ సందర్భంగా సుఖేందర్‌రెడ్డి మాట్లాడుతూ ప్రజాధనం దుబారా కాకుండా, ప్రభుత్వ నిధులు లక్ష్యాలకు అనుగుణంగా వినియోగమవుతున్నాయా లేదా అనే అంశాన్ని అంచనాల కమిటీ నిశితంగా పరిశీలించాలని సూచించారు. శాసనసభ స్పీకర్ గడ్డం ప్రసాద్ కుమార్ మాట్లాడుతూ.. వన్యప్రాణులు-పర్యావరణ కమిటీ కేవలం సమీక్షలకే పరిమితం కాకుండా అడవులు, జలవనరులు, గాలి, పర్యావరణ సమతుల్యతను కాపాడటంలో కీలక బాధ్యత వహించాలని స్పష్టం చేశారు.

ఎంబీబీఎస్ ఫీజుల పెంపు అన్యాయం

» ఆ సర్క్యులర్‌ను ఉపసంహరించుకోవాలి: వికాస్‌రావు

హైదరాబాద్, ఆగస్టు 31(ఆంధ్రజ్యోతి): కాళోజీ వర్సిటీ ఎంబీబీఎస్ ఫీజుల పెంపు సర్క్యులర్‌ను తక్షణమే ఉపసంహరించుకోవాలని బీజేపీ రాష్ట్ర అధికార ప్రతినిధి చెన్నమనేని వికాస్‌రావు డిమాండ్ చేశారు. బీ-క్యాటగిరీపై 150 శాతం, సీ-క్యాటగిరీపై 180 శాతానికి పైగా ఫీజులు పెంచడం అన్యాయమన్నారు. సోమవారం బీజేపీ రాష్ట్ర కార్యాలయంలో ఆయన మీడియా సమావేశంలో మాట్లాడారు. ఆన్‌లైన్ నిర్వహణ, పరీక్షల ఖర్చు పేరుతో అదనంగా రూ.23కోట్లు ఎందుకు అవసరమయ్యాయో, పాలకమండలి సమావేశంలో ఏం నిర్ణయించారో ప్రభుత్వం, యూనివర్సిటీ యాజమాన్యం వివరణ ఇవ్వాలని డిమాండ్‌చేశారు. కాంగ్రెస్ హయాంలో విద్యార్థులు అభద్రతా భావంతో కొట్టుమిట్టాడుతున్నారన్నారు.

'ఎలిజిబిలిటీ' సర్టిఫికెట్ కోసం ప్రత్యేక పోర్టల్

హైదరాబాద్, ఆగస్టు 31 (ఆంధ్రజ్యోతి): విదేశాల్లో వైద్య విద్య అభ్యసించి, భారత్‌లో ప్రాక్టీస్ కోసం నిర్వహించే 'ఫారిన్ మెడికల్ గ్రాడ్యుయేట్ ఎగ్జామినేషన్' (ఎఫ్ఎంజీ) రాసే విద్యార్థులకు నేషనల్ మెడికల్ కమిషన్ (ఎన్ఎంసీ) కీలక ప్రకటన చేసింది. ఈ పరీక్షకు హాజరయ్యే అభ్యర్థులు తప్పనిసరిగా ఎన్ఎంసీ జారీ చేసే ఎలిజిబిలిటీ సర్టిఫికెట్ కలిగి ఉండాలని స్పష్టం చేసింది. ఈ ధ్రువపత్రం ఇప్పటివరకు పొందని అభ్యర్థుల కోసం ఎన్ఎంసీ ప్రత్యేకంగా ఆన్‌లైన్ పోర్టల్‌ను అందుబాటులోకి తెచ్చింది. సెప్టెంబరు 1 నుంచి 30 వరకు దరఖాస్తు చేసుకోవడానికి తుది గడువుగా నిర్ణయించింది. అర్హులైన అభ్యర్థులు https://application.nmc.org.in/register ద్వారా నేరుగా దరఖాస్తు చేసుకోవచ్చని ఎన్ఎంసీ తెలిపింది.

లైంగిక సామర్థ్య పరీక్షను వ్యతిరేకించిన ట్రైనీ ఐపీఎస్ ఉదయ్‌కృష్ణా రెడ్డి

» విచారణ నేటికి వాయిదా వేసిన హైకోర్టు

హైదరాబాద్, ఆగస్టు 31 (ఆంధ్రజ్యోతి): సాటి మహిళా శిక్షణ ఐపీఎస్‌ను లైంగికంగా వేధించినట్లు ఆరోపణలు ఎదుర్కొంటున్న ట్రైనీ ఐపీఎస్ ఉదయ్‌కృష్ణారెడ్డి.. దిగువ కోర్టు ఇచ్చిన లైంగిక సామర్థ్య పరీక్ష (పొటెన్సీ టెస్ట్) ఆదేశాలను తీవ్రంగా వ్యతిరేకిస్తున్నారు. పొటెన్సీ టెస్ట్‌కు అనుమతిస్తూ రాజేంద్రనగర్ కోర్టు ఇచ్చిన ఉత్తర్వులను ఆయన హైకోర్టులో సవాల్ చేశారు. దీనిపై జస్టిస్ జే శ్రీనివాసరావు ధర్మాసనం సోమవారం విచారణ చేపట్టింది. ఆయన తరఫు న్యాయవాది వాదిస్తూ.. కేసులో పేర్కొన్న సెక్షన్లకు, పొటెన్సీ టెస్ట్‌కు ఏమైనా సంబంధం ఉందా? అని ప్రశ్నించారు. స్టేట్ పబ్లిక్ ప్రాసిక్యూటర్ పల్లె నాగేశ్వర్‌రావు వాదిస్తూ.. పొటెన్సీ టెస్ట్ దర్యాప్తులో భాగమేనని, దానిని వ్యతిరేకించాల్సిన అవసరం లేదని పేర్కొన్నారు. వాదనలు విన్న ధర్మాసనం.. విచారణను మంగళవారానికి వాయిదా వేసింది. అప్పటివరకు పిటిషనర్‌కు పొటెన్సీ టెస్ట్ చేయరాదని దర్యాప్తు అధికారికి ఆదేశాలు జారీచేసింది.

సురేఖ మాజీ ఓఎస్డీకి హైకోర్టులో దక్కని ఊరట

హైదరాబాద్, ఆగస్టు 31 (ఆంధ్రజ్యోతి): రియల్ ఎస్టేట్ వ్యాపారిని బెదిరించి డబ్బులు డిమాండ్ చేయడంతోపాటు ఇనుప రాడ్లతో దాడి చేసిన కేసులో మంత్రి కొండా సురేఖ మాజీ ఓఎస్డీ నార్ల సుమంత్‌కు హైకోర్టులో తక్షణ ఊరట లభించలేదు. ఈ కేసును కొట్టేయాలని, పోలీసులు తనపై కఠిన చర్యలు తీసుకోకుండా అడ్డుకోవాలని కోరుతూ ఆయన దాఖలు చేసిన క్వాష్ పిటిషన్‌పై జస్టిస్ జే శ్రీనివాసరావు ధర్మాసనం సోమవారం విచారణ చేపట్టింది. పిటిషనర్ తరఫు న్యాయవాది వాదిస్తూ.. ఈ కేసులో మిగతా నిందితులను పోలీసులు ఇప్పటికే అరెస్ట్ చేసిన నేపథ్యంలో ఆయనను కూడా అరెస్ట్ చేసే అవకాశం ఉందని తెలిపారు. ఆయనపై కఠిన చర్యలు (అరెస్ట్) తీసుకోకుండా మధ్యంతర ఉత్తర్వులు ఇవ్వాలని కోరారు. దర్యాప్తునకు పూర్తిగా సహకరిస్తారని పేర్కొన్నారు. పోలీసుల తరఫు న్యాయవాది వాదిస్తూ.. ఫిర్యాదుదారు, రియల్ ఎస్టేట్ వ్యాపారి గొంగిడి హరికృష్ణపై ఇనుప రాడ్లతో దాడి చేయడం వల్ల తీవ్రంగా గాయపడ్డారని తెలిపారు. వాదనలు విన్న ధర్మాసనం.. ఎలాంటి ఉత్తర్వులు ఇవ్వకుండా తదుపరి విచారణను మంగళవారానికి వాయిదా వేసింది.

పదేళ్ల దోపిడీ డబ్బును ఇప్పటికీ లెక్కపెడుతున్నారు

(మొదటిపేజీ తరువాయి)

సభలో కవిత పాల్గొన్నారు. ఈ సందర్భంగా ఆమె మాట్లాడుతూ.. పదేళ్ల బీఆర్ఎస్‌కు అధికారం ఇస్తే రూ.లక్ష కోట్లతో కట్టిన కాళేశ్వరంతో నిజామాబాద్‌లో ఒక్క ఎకరానికి కూడా నీళ్లు ఇవ్వలేదని విమర్శించారు. ఆ పార్టీ హయాంలో నాలుగు ఇళ్లే బంగారుమయం అయ్యాయన్నారు. తన తండ్రితో తనను ప్రశాంత్‌రెడ్డి ఎడబాపారని కవిత ఆరోపించారు. ఆయనకు తన ఉసురు తగులుతుందన్నారు. హరీశ్‌రావు, సంతోష్‌రావును క్షమిస్తానేమోగానీ ప్రశాంత్‌రెడ్డిని జీవితంలో క్షమించనని అన్నారు. బీఆర్ఎస్ అధికారం కోల్పోయిన రెండో రోజే ప్రశాంత్‌రెడ్డి కాంగ్రెస్‌లో చేరేందుకు ప్రయత్నించారని తెలిపారు. 'బీజేపీ ఎంపీ అరవింద్ సైతం కాంగ్రెస్ నేత కేసీ వేణుగోపాల్‌ను కలిసారట' అని కవిత చెప్పారు. ఆడబిడ్డ కష్టాల్లో ఉంటే అక్కున చేర్చుకోవాల్సిన పుట్టింటోళ్లే కుట్రచేసి తరిమేశారని కవిత ఆరోపించారు. మెట్టినింట అత్తమామలు కన్నకూతురిలా కడుపులో పెట్టి చూసుకున్నారంటూ భావోద్వేగానికి గురయ్యారు. ఏ తప్పు చేయకపోయినా తనను తిహాడ్ జైల్లో పెట్టారని, నాలుగేళ్లు ఈడీ, సీబీఐతో ఇబ్బందులు పెట్టారని తెలిపారు. అయినా తాను ధైర్యం కోల్పోలేదని, దారి తప్పలేదని అన్నారు. తాను ఏ తప్పు చేయలేదని సుప్రీంకోర్టే స్వయంగా చెప్పిందని, దేశంలో ఎప్పుడూ లేనిధంగా సీబీఐ ఆఫీసర్ పైనే విచారణ చేయాలని తీర్పు చెప్పిందని గుర్తు చేశారు. తనను పార్టీ నుంచి ఎందుకు తీసేశారో అర్థం కావడంలేదని, సొంతూరుకు వచ్చాక ఆపుదామనుకున్నా కన్నీళ్లు ఆగడంలేదంటూ కవిత కంటతడి పెట్టారు. పదవుల కోసమే అయితే ఏ పార్టీలోకి అయినా వెళ్లవచ్చని, ప్రజల జీవితాల్లో మార్పు కోసమే పంతం పట్టి పార్టీ పెట్టానన్నారు. కాంగ్రెస్ అధికారంలోకి వచ్చి వెయ్యి రోజులవుతున్నా..ఒక్క హామీ కూడా అమలు చేయలేదని ఆరోపించారు. ప్రతిపక్ష పార్టీగా బీఆర్ఎస్ నిద్రపోతోందని, వారి నైజాన్ని ప్రజలకు తెలియజేయాలన్నారు. రేవంత్‌రెడ్డి ఎన్నికలు వచ్చినపుడు దేవుళ్లపై ఒట్లు వేస్తారని, ఆ తర్వాత తిట్లు మొదలుపెడతారని విమర్శించారు.

సెప్టెంబరులోనూ తక్కువ వర్షపాతమే!

» దేశంలోని ఎక్కువ ప్రాంతాల్లో సగటు కంటే తక్కువ వానలు : ఐఎండీ

విశాఖపట్నం, ఆగస్టు 31 (ఆంధ్రజ్యోతి): నైరుతి రుతుపవనాలపై ఎల్‌నినో తీవ్ర ప్రభావం చూపుతోంది. రుతుపవనాల సీజన్‌లో చివరి నెల అయిన సెప్టెంబరులో కూడా దేశంలో దీర్ఘకాలిక సగటులో 91 శాతమే వర్షపాతం నమోదుకానుంది. దేశవ్యాప్తంగా సెప్టెంబరులో వర్షాలు, ఉష్ణోగ్రతలపై భారత వాతావరణ శాఖ(ఐఎండీ) సోమవారం అంచనా బులెటిన్‌ను విడుదల చేసింది. దేశవ్యాప్తంగా అనేక ప్రాంతాల్లో సెప్టెంబరులో సాధారణం కంటే తక్కువ వర్షపాతం నమోదుకానుంది. మధ్యప్రదేశ్, ఛత్తీస్‌గఢ్, ఉత్తర ఒడిశా, ఝార్ఖండ్, పశ్చిమ బెంగాల్, ఉత్తరప్రదేశ్, దక్షిణ బిహార్, కశ్మీర్, లద్దాఖ్, ఉత్తరాఖండ్, కొన్ని ఈశాన్య రాష్ట్రాలు, దక్షిణాదిలోని కొద్ది ప్రాంతాల్లో మాత్రం సాధారణం, అంతకంటే ఎక్కువ వర్షపాతం నమోదుకానుంది. దేశంలో 1971 నుంచి 2020 వరకు సెప్టెంబరు నెలకు దీర్ఘకాలిక సగటు 167.9 మిల్లీమీటర్లు కాగా అందులో 91 శాతం మాత్రమే ఈ నెలలో కురవనుంది. ఈ ఏడాది నైరుతి సీజన్‌లో జూన్ ఒకటో తేదీ నుంచి సోమవారం వరకు దేశంలో 700.7 మి.మీ.లకుగాను 603.7 మి.మీ. (సాధారణంకంటే 14శాతం తక్కువ) వర్షపాతం నమోదైంది. మధ్యభారతంలో 4 శాతం, దక్షిణ భారతంలో 24%, తూర్పు, ఈశాన్య భారతంలో 26%, వాయవ్యభారతంలో 11% లోటు నమోదైంది. దేశంలో కోర్ మాన్‌సూన్ జోన్‌గా పిలిచే మధ్యభారతంలో ఎక్కువ రాష్ట్రాల్లో మంచి వర్షాలు కురవడం కొంత ఊరటనిచ్చినా బిహార్, ఏపీ, ఉత్తర కర్ణాటక, దక్షిణ తెలంగాణ, మరాట్వాడ, తమిళనాడు, కేరళలో కొన్ని ప్రాంతాల్లో వర్షాభావం ఖరీఫ్ సాగుపై తీవ్ర ప్రభావం చూపుతుందని వ్యవసాయ నిపుణులు ఆందోళన వ్యక్తంచేస్తున్నారు. నైరుతి సీజన్ మొదటి మూడు నెలల్లో వర్షాభావంతో రిజర్వాయర్లలో నిల్వలు పడిపోయాయి. భూమిలో తేమశాతం బాగా తగ్గింది. వేసవి తరహా ఎండలు కాస్తుండడంతో పంటల సాగుకు తీవ్ర అవరోధం ఏర్పడింది. సెప్టెంబరులోనూ పగటి ఉష్ణోగ్రతలు సాధారణం కంటే ఎక్కువగా నమోదుకానున్నాయని ఐఎండీ అంచనా వేయడం మరింత కలవరానికి గురిచేస్తోంది. ఆగస్టులో సాధారణం కంటే 16 శాతం తక్కువ వర్షపాతం నమోదైందని ఐఎండీ తెలిపింది. ఈ నేపథ్యంలో పసిఫిక్ మహాసముద్రంలో ఎల్‌నినో మరింత తీవ్రంగా మారనున్నదనే సంకేతాలు ఆందోళన కలిగిస్తున్నాయని వాతావరణ నిపుణులు వ్యాఖ్యానించారు. ముఖ్యంగా నీటి వనరులు, జల విద్యుత్ ఉత్పత్తి, తాగునీరు లభ్యత, పర్యావరణంపై ప్రతికూల ప్రభావం చూపనుందని పేర్కొన్నారు. దేశంలో ఖరీఫ్ సాగుపై తీవ్ర ప్రభావం పడడంతో కొన్ని పంటల దిగుబడి తగ్గుతుందని ఆందోళన వ్యక్తంచేశారు. అయితే హిందూ మహాసముద్రంలో తటస్థంగా ఉన్న ఐవోడీ సెప్టెంబరులో పాజిటివ్‌గా మారి ఆ ప్రభావంతో దక్షిణాదిలో వర్షాలు పెరుగుతాయని నిపుణులు అంచనా వేస్తున్నారు. బంగాళాఖాతంలో ఏర్పడనున్న అల్పపీడనాలు వాయుగుండాలుగా మారి తీరప్రాంత రాష్ట్రాల్లో కొంతమేర నీటి నిల్వలు పెరుగుతాయన్నారు.

ఖరీఫ్ పంటలు గట్టెక్కేనా?

(మొదటిపేజీ తరువాయి)

రైతులతోపాటు వ్యవసాయ శాస్త్రవేత్తలు అంటున్నారు. గత 3 నెలల సాధారణ వర్షపాతం 740.6 మి.మీ కాగా... కురిసింది 473.8 మి.మీ మాత్రమే. ఆగస్టులో సాధారణ వర్షపాతం 215.8 మి.మీ కాగా... 134.5 మి.మీలు నమోదైంది. అంటే 38% లోటు. సెప్టెంబరులో కూడా వర్షాలు పడకపోతే భూగర్భ జలాలు మరింత పడిపోయి పరిస్థితులు మరింత ఇబ్బందికరంగా మారుతాయని రైతులు అంటున్నారు. వర్షాభావ పరిస్థితుల నేపథ్యంలో ఇకపై వరిపంట వేయవద్దని రైతులకు వ్యవసాయ శాస్త్రవేత్తలు సూచిస్తున్నారు. వేసినా పంట దిగుబడి ఆశించినంతగా రాదని చెబుతున్నారు. ఇప్పటికే సాగుచేసిన వరి పంటలో కూడా దిగుబడి తగ్గుతుందని అంటున్నారు. రాష్ట్రంలో ఖరీఫ్ సీజన్‌లో వరి సాధారణ సాగు విస్తీర్ణం 66 లక్షల ఎకరాలు కాగా... ఈ సీజన్‌లో ఇప్పటివరకు 51 లక్షల ఎకరాల్లో వేశారు. అంటే 33 శాతం తగ్గిపోయింది. పత్తి పంట విస్తీర్ణం మాత్రం సాధారణం కంటే 2 శాతం అధికంగా ఉంది. పత్తి సాధారణ విస్తీర్ణం 47,41,541 ఎకరాలు కాగా... ఈసారి 48,21,503 ఎకరాల్లో సాగుచేశారు. అయితే, ఈ పంట కూడా పూర్తిగా చేతికొచ్చే పరిస్థితి లేదని రైతులు అంటున్నారు. ఒకటిరెండు సార్లు పత్తి తీసేవరకే ఇప్పుడున్న సాగునీరు సరిపోతుందని చెబుతున్నారు. దీంతో ఈసారి పత్తి దిగుబడి తగ్గిపోయే అవకాశాలు కనిపిస్తున్నాయి. ఇక మొక్కజొన్న సాధారణ సాగు విస్తీర్ణం 6.17 లక్షల ఎకరాలకు గాను, 5.90 లక్షల ఎకరాల్లో సాగైంది. వర్షాలు సమృద్ధిగా లేకపోవటంతో మొక్కజొన్న కంకులు చిన్న పిండెల్లా కనిపిస్తున్నాయి. వర్షాభావంతో దేశవ్యాప్తంగా కూడా వరి సాగు విస్తీర్ణం ఈ సీజన్‌లో 3.35 శాతం తగ్గిందని కేంద్ర వ్యవసాయ శాఖ వెల్లడించింది. గత సంవత్సరం ఇదే సీజన్‌లో 428.46 లక్షల హెక్టార్లలో వరి సాగు చేయగా, ఈసారి 414.10 లక్షల హెక్టార్లకే పరిమితమైందని తెలిపింది. కర్ణాటక, తెలంగాణ, ఝార్ఖండ్, మధ్యప్రదేశ్‌లో వరి సాగు విస్తీర్ణం భారీగా పడిపోయిందని పేర్కొంది.

కల్యాణలక్ష్మి నిలిపివేతపై సర్కారు అప్పీల్

» మధ్యంతర ఉత్తర్వుల మీద అప్పీల్ కుదరదన్న హైకోర్టు రిజిస్ట్రార్

» అభ్యంతరాలను కొట్టివేసిన డివిజన్ బెంచ్

హైదరాబాద్, ఆగస్టు 31 (ఆంధ్రజ్యోతి): కల్యాణలక్ష్మి, షాదీముబారక్ పథకాల అమలుపై హైకోర్టు ఏకసభ్య ధర్మాసనం విధించిన స్టేను సవాల్ చేస్తూ రాష్ట్ర ప్రభుత్వం డివిజన్ బెంచ్‌లో అప్పీల్ చేసింది. అయితే, సింగిల్ జడ్జి ఇచ్చింది మధ్యంతర ఉత్తర్వులే గానీ తుది తీర్పు కాదు కాబట్టి.. మధ్యంతర ఉత్తర్వులపై అప్పీల్ విచారణార్హం కాదని పేర్కొంటూ, మరి కొన్ని ఇతర కారణాలు చూపుతూ ప్రభుత్వ అప్పీల్‌కు హైకోర్టు రిజిస్ట్రీ రెగ్యులర్ నెంబర్ ఇవ్వలేదు. ఈ నేపథ్యంలో, రిజిస్ట్రీ అభ్యంతరాలపై ప్రధాన న్యాయమూర్తి జస్టిస్ అపరేశ్‌కుమార్ సింగ్, జస్టిస్ మొహియుద్దీన్‌లతో కూడిన ధర్మాసనం సోమవారం విచారణ చేపట్టింది. ప్రభుత్వం తరఫున అడ్వకేట్ జనరల్ ఏ సుదర్శన్‌రెడ్డి వాదనలు వినిపించారు. 'పేద, నిమ్న వర్గాలకు చెందిన యువతుల వివాహానికి ఆర్థిక సాయం చేయడం ద్వారా ఆయా కుటుంబాలపై ఆర్థిక భారాన్ని తగ్గించేందుకు ఉద్దేశించినవే కల్యాణలక్ష్మి, షాదీముబారక్ పథకాలు. ఈ పథకాలు బాల్య వివాహాలను అరికట్టటానికి ఉపయోగపడుతున్నాయి. వీటిని అడ్డుకోవాలని కోరుతూ దాఖలైన పిటిషన్‌లో ఎటువంటి ప్రజాప్రయోజనం లేదు' అని పేర్కొన్నారు. వాదనలు విన్న ధర్మాసనం.. ప్రభుత్వం దాఖలు చేసిన అప్పీల్‌కు విచారణార్హత ఉందా? అన్న అంశాన్ని పరిశీలించింది. సంక్షేమ పథకాలను అమలు చేయడం రాష్ట్ర ప్రభుత్వాలకు ఉన్న విచక్షణాధికారం అని పేర్కొంటూ గతంలో సుప్రీంకోర్టు ఇచ్చిన తీర్పును ధర్మాసనం ప్రస్తావించింది. ఈ నేపథ్యంలో రిజిస్ట్రీ అభ్యంతరాలను తోసిపుచ్చింది. ప్రభుత్వం దాఖలు చేసిన రిట్ అప్పీల్‌కు రెగ్యులర్ నెంబర్‌ను కేటాయించాలని రిజిస్ట్రీకి ఆదేశాలు జారీచేసింది. అప్పీల్‌పై నేడు విచారణ జరగనుంది.

ప్రజల ఆశీర్వాదంతో ప్రజాపాలనకు 1000 రోజులు

» విద్యా, వైద్య రంగాలకు పెద్దపీట వేశాం

» రైతు సంక్షేమానికి ప్రాధాన్యం:మహేశ్‌గౌడ్

» కాంగ్రెస్ విజయాలను చూసి బీఆర్ఎస్‌కు భయం పట్టుకుంది: పొన్నం, అడ్లూరి

హైదరాబాద్, ఆగస్టు 31 (ఆంధ్రజ్యోతి): రాష్ట్రంలో ప్రజల ఆశీర్వాదంతో ప్రజాపాలన 1000 రోజులు పూర్తి చేసుకుందని టీపీసీసీ చీఫ్ మహేశ్‌కుమార్ గౌడ్ అన్నారు. ఈ వెయ్యి రోజుల పండుగలో విద్యా, వైద్య రంగాలకు ప్రభుత్వం పెద్దపీట వేసిందని.. రైతులు, మహిళలు, వ్యవసాయ కూలీలు, బలహీన వర్గాల సంక్షేమమే ధ్యేయంగా పాలన సాగిస్తోందని చెప్పారు. రైతుల సంక్షేమానికి తమ ప్రభుత్వం అత్యధిక ప్రాధాన్యమిచ్చి రూ.2లక్షల వరకు పంట రుణాల మాఫీ ద్వారా దాదాపు 25.35లక్షల మంది రైతులకు రుణ విముక్తి కలిగిస్తూ రూ.20వేల కోట్లకు పైగా నిధులు విడుదల చేసిందన్నారు. రైతు భరోసాను ఎకరానికి రూ.12వేలకు పెంచి, ఇప్పటివరకు రూ.36వేల కోట్లు అందించామని తెలిపారు. వ్యవసాయ రంగానికి రూ.1.75లక్షల కోట్లు ఖర్చు చేసి రికార్డు సృష్టించామని, సన్న వడ్ల బోనస్‌కు రూ.4 వేల కోట్లు, ఉచిత విద్యుత్తుకు రూ.30 వేల కోట్లు, రైతు బీమాకు రూ.3,500 కోట్లు కేటాయించి గ్రామీణ ఆర్థిక వ్యవస్థను బలోపేతం చేశామని స్పష్టం చేశారు. గృహజ్యోతి కింద 200యూనిట్ల ఉచిత విద్యుత్తు, రూ.500కే ఎల్పీజీ సిలిండర్, 16.32 లక్షల కొత్త రేషన్ కార్డులను జారీ చేశామన్నారు. యువతకు ఉపాధి, విద్యారంగ అభివృద్ధికి ప్రాధాన్యమిస్తూ 70 వేలకు పైగా ప్రభుత్వ నియామకాలు చేపట్టామని పేర్కొన్నారు. నైపుణ్యాభివృద్ధికి యంగ్ ఇండియా స్కిల్స్ యూనివర్సిటీ ఏర్పాటుతో పాటు ఐటీఐలను అడ్వాన్స్‌డ్ టెక్నాలజీ సెంటర్లుగా తీర్చిదిద్దుతున్నామని చెప్పారు. బీసీ కులగణన చేపట్టి, స్థానిక సంస్థల్లో బీసీలకు 42 శాతం రిజర్వేషన్లు కల్పించామని.. ఎస్సీ వర్గీకరణ ప్రక్రియను విజయవంతంగా పూర్తి చేశామని తెలిపారు. ప్రజాపాలన ప్రభుత్వం విజయవంతంగా 1,000 రోజులు పూర్తి చేసుకోవడం పట్ల సీఎం రేవంత్‌రెడ్డి, మంత్రులకు, ప్రజాప్రతినిధులకు, కాంగ్రెస్ శ్రేణులకు ఆయన శుభాకాంక్షలు తెలిపారు.

బీఆర్ఎస్‌కు ప్రజలే తగిన జవాబు చెప్పాలి

రాష్ట్రంలో ప్రజాపాలన ప్రభుత్వం విజయవంతంగా 1000 రోజుల పాలన పూర్తి చేసుకుంటున్న తరుణంలో బీఆర్ఎస్ చేపడుతున్న నిరసనలకు ప్రజలే తగిన సమాధానం చెప్పాలని మంత్రులు పొన్నం ప్రభాకర్, అడ్లూరి లక్ష్మణ్ కుమార్ పిలుపునిచ్చారు. కాంగ్రెస్ ప్రభుత్వ విజయాలను చూసి భయంతోనే బీఆర్ఎస్ నేతలు రాజకీయ ప్రయోజనాల కోసం నిరసనల నాటకమాడుతున్నారని విమర్శించారు. పదేళ్ల పాలనలో తెలంగాణను అప్పులమయం చేసి ప్రజలపై తీవ్ర ఆర్థిక భారాన్ని మోపిన బీఆర్ఎస్‌కు ప్రభుత్వంపై నిరసన తెలిపే నైతిక హక్కు లేదన్నారు. బీఆర్ఎస్ నాయకులు గ్రామాల్లోకి వచ్చినప్పుడు పదేళ్లలో ఏం చేశారని ప్రజలు నిలదీయాలని కోరారు. గత ప్రభుత్వం చేసిన అప్పులు, వాటి వడ్డీల భారంతో రాష్ట్ర ఆర్థిక పరిస్థితి క్లిష్టంగా ఉన్నప్పటికీ వ్యవసాయం, విద్యా, వైద్య రంగాలకు ప్రాధాన్యమిస్తూ ముందుకు సాగుతున్నామన్నారు.

విదేశీ రోగుల కోసం 400 పడకలు

(మొదటిపేజీ తరువాయి)

ఉన్నత వైద్య ప్రమాణాలు, మెరుగైన మౌలిక సదుపాయాలు, పారదర్శకమైన సేవలు, ప్రచారం అవసరమని నిపుణులు సూచిస్తున్నారు. ఇందులో భాగంగా ముందుగా ప్రమాణాలపై సర్కారు దృష్టి సారించింది. ఆస్పత్రులకు జాయింట్ కమిషన్ ఇంటర్నేషనల్ (జేసీఐ) గుర్తింపు ఉందా లేదా అని విదేశీ రోగులు చూస్తారు. కొన్ని నెలల్లోనే ఈ గుర్తింపు సాధించాలని ప్రభుత్వం భావిస్తోంది. నేషనల్ అక్రెడిటేషన్ బోర్డ్ ఫర్ హాస్పిటల్స్ హెల్త్‌కేర్ ప్రొవైడర్స్ గుర్తింపుపైనా దృష్టి సారించింది. సౌకర్యాల విషయానికొస్తే సనత్ నగర్ టిమ్స్‌లో ఇంటీరియర్ డిజైన్స్, ఇంటర్నల్ స్ట్రక్చర్స్, హైఫై ఫర్నిచర్ ఏర్పాటు బాధ్యతను టీజీఎంఎస్ఐడీసీకి అప్పగించారు. ప్రత్యేక వార్డులు, ప్రైవేటురూంలు ఏర్పాటు చేయనున్నారు. హైదరాబాద్‌కు వచ్చే విదేశీ రోగులు ముఖ్యంగా అపోలో, యశోద, ఏఐజీ, కాంటినెంటల్ వంటి ఆస్పత్రులకు వెళుతున్నారు. దీంతో ఆ ఆస్పత్రులు వారి కోసం ఎలాంటి విధానాలు అవలంబిస్తున్నాయి? ఎలాంటి సౌకర్యాలు కల్పిస్తున్నాయనే అంశాలపై వైద్య శాఖ అధికారులు అధ్యయనం చేయనున్నారు.

ప్రత్యేక విభాగం.. నోడల్ అధికారులు!

ప్రస్తుతం హైదరాబాద్ జాతీయ, అంతర్జాతీయ రోగుల వైద్య చికిత్సలకు గమ్యస్థానంగా మారింది. ఏటా ఇతర రాష్ట్రాల నుంచి సుమారు 8-10 లక్షల మంది, విదేశాల నుంచి మరో 2 లక్షల మంది వరకు రాష్ట్ర రాజధానికి వస్తున్నట్లు గణాంకాలు చెబుతున్నాయి. ఇప్పటికే రాష్ట్ర ప్రభుత్వం మెడికల్ టూరిజం సొసైటీ (టీజీఎంటీఎస్) ఏర్పాటు చేసింది. ఇప్పటికే ఉన్న మెడికల్ వాల్యూ టూరిజం(ఎంవీటీ)ని మరింత బలోపేతం చేయనుంది. ఎంవీటీలో పది రకాల శాఖలు అంతర్భాగంగా ఉంటాయని, అవి సమన్వయంతో పనిచేసేలా ప్రభుత్వం చర్యలు తీసుకోనుందని వైద్య వర్గాలు వెల్లడించాయి. టీజీఎంటీఎస్, ఎంవీటీ కలసి విదేశీ రోగుల కోసం విధానాలు రూపొందించనున్నాయని ఆ వర్గాలు పేర్కొన్నాయి. ఒక విదేశీ రోగి విమానాశ్రయంలో దిగగానే పికప్ చేసుకోవడం నుంచి తిరిగి వెళ్లేవరకు అవసరమైన సేవలుఅందుబాటులో ఉండేలా చర్యలు తీసుకోనున్నారు. దీనికి నోడల్ అధికారులను ఏర్పాటు చేయనున్నారు.రిజిస్ట్రేషన్, క్యాష్‌లెస్, కరెన్సీ ఎక్స్ఛేంజ్ చెల్లింపులు సులభంగా జరగడానికి ప్రత్యేక విభాగం ఏర్పాటు చేయడంతోపాటు విదేశీ భాషలు మాట్లాడగలిగేఅనువాదకులనుఅందుబాటులో ఉంచే అవకాశాలను సర్కారు పరిశీలిస్తోంది. వైద్యులు, నర్సులు, సిబ్బందికి విదేశీ రోగుల సంస్కృతి, ఇంగ్లిషుపై పట్టు కోసం శిక్షణ ఇచ్చేందుకు చర్యలు తీసుకోనున్నారు.

చేయూత గడువు పెంపు

» ఈనెల 15 వరకు అవకాశం

హైదరాబాద్, ఆగస్టు 31 (ఆంధ్రజ్యోతి): చేయూత పింఛన్ల దరఖాస్తు గడువును తెలంగాణ సర్కారు పొడిగించింది. తొలుత నిర్ణయించిన షెడ్యూల్ ప్రకారం ఆగస్టు 31తో గడువు ముగియాల్సి ఉండగా.. మరో 15 రోజులు పొడిగించి ఈ నెల 15 వరకు అవకాశం కల్పించింది. దరఖాస్తుల స్వీకరణకు తక్కువ సమయం ఉండటం, అవసరమైన ధ్రువపత్రాలు సమకూర్చుకోవడంలో ఆలస్యం, ఆన్‌లైన్ డేటా ఎంట్రీలో సాంకేతిక ఇబ్బందులు వంటి కారణాలతో చాలా మంది దరఖాస్తు చేసుకోలేకపోయారని సమాచారం. ఇక సోమవారం నాటికి రాష్ట్రవ్యాప్తంగా 4,81,462 మంది చేయూత పింఛన్లకు దరఖాస్తు చేసుకోగా.. అందులో వితంతువుల క్యాటగిరీలో అత్యధికంగా 2,83,492 దరఖాస్తులు అందినట్లు సెర్ప్ విభాగాలు తెలిపాయి. దివ్యాంగులు 1,16,652 మంది, ఒంటరి మహిళలు 30,452, చేనేతకార్మికులు 12,750, గీత కార్మికులు 30,416 మంది దరఖాస్తు చేసుకున్నట్లు వివరించాయి. ఈ దరఖాస్తులపై మంగళవారం నుంచి క్షేత్రస్థాయి పరిశీలన ప్రారంభించేందుకు అధికారులు సిద్ధమవుతున్నారు. గ్రామీణ ప్రాంతాల్లో పంచాయతీ కార్యదర్శులు, పట్టణ ప్రాంతాల్లో మునిసిపల్, కార్పొరేషన్ సిబ్బంది దరఖాస్తుదారుల అర్హతలను పరిశీలించనున్నారు. నిబంధనల ప్రకారం తుది జాబితాను రూపొందించి కొత్త పింఛన్లను మంజూరు చేయనున్నారు. అర్హత ఉండి ఇప్పటివరకు దరఖాస్తు చేసుకోలేకపోయిన వారందరికీ అవకాశం కల్పించేందుకే ప్రభుత్వం ఈ నిర్ణయం తీసుకుందని మంత్రి సీతక్క ఓ ప్రకటనలో తెలిపారు. ఇప్పటికీ దరఖాస్తు చేసుకోని వారు ఈ అవకాశాన్ని సద్వినియోగం చేసుకోవాలని పిలుపునిచ్చారు.

రైల్వే అభివృద్ధిలో తెలంగాణకు పెద్దపీట

» కేంద్ర మంత్రి కిషన్‌రెడ్డి

గద్వాల/అలంపూరు చౌరస్తా/మహబూబ్‌నగర్ విద్యావిభాగం, ఆగస్టు 31(ఆంధ్రజ్యోతి): కేంద్ర ప్రభుత్వం రైల్వేల అభివృద్ధిలో తెలంగాణకు పెద్దపీట వేస్తోందని కేంద్ర మంత్రి కిషన్‌రెడ్డి అన్నారు. ఏడాదికి సగటున రూ.5,454 కోట్లు ఖర్చు చేస్తోందని చెప్పారు. పదేళ్లతో కొత్త రైల్వే లైన్ల నిర్మాణం, స్టేషన్ల అభివృద్ధితో పాటు 100 కొత్త రైళ్లను ప్రవేశపెట్టిందని తెలిపారు. ఐదు వందే భారత్ రైళ్లను కేటాయించిందని చెప్పారు. అమృత్ భారత్ కింద ఏకకాలంలో 42 స్టేషన్ల అభివృద్ధి చేపట్టామన్నారు. సోమవారం జోగుళాంబ గద్వాల జిల్లా అలంపూర్‌లో జోగుళాంబ అమ్మవారిని దర్శించుకున్నారు. జోగుళాంబ, గద్వాల, మహబూబ్‌నగర్ రైల్వే స్టేషన్లలో జరుగుతున్న అభివృద్ధి పనులను పరిశీలించారు. ఈ సందర్భంగా విలేకరులతో మాట్లాడారు. 2014కు ముందు ఉమ్మడి రాష్ట్రంలో ఏడాదికి సగటున రూ.886 కోట్లు ఖర్చు చేస్తే 2025-26లో ఒక్క తెలంగాణలోనే రూ.5,454 కోట్లు ఖర్చు చేసినట్లు తెలిపారు. 2009-14 మధ్య ఏడాదికి 87 కిలోమీటర్ల రైల్వే లైన్ల నిర్మాణం జరిగితే 2014 తర్వాత అది 880 కిలోమీటర్లకు పెరిగిందన్నారు.

తెలంగాణలో సెమీకండక్టర్ తయారీపై పెట్టుబడులు పెట్టండి

జర్మన్ పారిశ్రామికవేత్తలను కోరిన శ్రీధర్ బాబు

హైదరాబాద్, ఆగస్టు 31(ఆంధ్రజ్యోతి): సెమీ కండక్టర్ల తయారీ సహా పలు రంగాల్లో జర్మనీ కంపెనీలు పెట్టుబడులు పెట్టేలా ప్రోత్సహించాలని.. జర్మన్ ఇండియన్ బిజినెస్ అలయన్స్(జీఐబీఏ)ను మంత్రి శ్రీధర్‌బాబు కోరారు. రాష్ట్రం నుంచి జర్మనీ, యూరప్ మార్కెట్లకు సులభ ఎగుమతులకు వీలుగా 'తెలంగాణ-జర్మనీ' లాజిస్టిక్ కారిడార్ ఏర్పాటుకు సహకరించాలని విజ్ఞప్తి చేశారు. జర్మనీలోని కెల్‌స్టర్‌బాక్ నగర మేయర్ మాన్‌ఫ్రెడ్ ఓకెల్ నేతృత్వంలో జీఐబీఏ ప్రతినిధి బృందం సోమవారం సచివాలయంలో మంత్రిని మర్యాదపూర్వకంగా కలిసింది. పలు రంగాల్లో పెట్టుబడులకు ఉన్న అవకాశాలను మంత్రి వివరించారు.

క్లీన్ అండ్ గ్రీన్ ఎనర్జీకి ప్రాధాన్యం

రెడ్‌కో వీసీఎండీ ముషారఫ్ అలీ ఫారూఖీ

తెలంగాణ రాష్ట్రం శుద్ధ, పర్యావరణ అనుకూల (క్లీన్ అండ్ గ్రీన్) ఇంధన వనరులను ప్రోత్సాహిస్తోందని.. తెలంగాణ పునరుద్ధరణీయ ఇంధన వనరుల అభివృద్ధి సంస్థ (టీజీరెడ్‌కో) వైస్ ఛైర్మన్, మేనేజింగ్ డైరెక్టర్ (వీసీ ఎండీ) ముషారఫ్ అలీ ఫారూఖీ అన్నారు. నవంబరులో జరగబోయే ప్రతిష్ఠాత్మక 'భారత్ ఆర్ఈ సమ్మిట్ అండ్ ఎక్స్‌పో'కు సంబంధించి సోమవారం హైదరాబాద్‌లో రోడ్‌షో నిర్వహించారు. ఈ కార్యక్రమానికి ఫారూఖీ ముఖ్యఅతిథిగా హాజరై మాట్లాడారు. రాష్ట్ర ప్రభుత్వం తెలంగాణ క్లీన్ అండ్ గ్రీన్ ఎనర్జీ పాలసీ-2025లో భాగంగా సౌర, పవన విద్యుత్, బ్యాటరీ ఎనర్జీ స్టోరేజీ తదితర ఇంధన వనరుల ఉత్పత్తిని ప్రోత్సహిస్తున్నట్టు చెప్పారు. రాష్ట్రాన్ని స్వచ్ఛమైన, స్థిరమైన ఇంధన భవిష్యత్ వైపు తీసుకెళ్లేందుకు ప్రభుత్వం చర్యలు చేపడుతోందన్నారు. దేశంలో పునరుత్పాదక ఇంధనరంగ అభివృద్ధికి చర్యలను వేగవంతం చేసినట్టు కేంద్ర నూతన, పునరుద్ధరణీయ ఇంధన వనరుల మంత్రిత్వశాఖ శాస్త్రవేత్త సంజయ్ గోరేలాల్ కామ్‌దార్ ఈ సందర్భంగా తెలిపారు.

Printed and Published by Koganti Venkata Seshagiri Rao, on behalf of Aamoda Publications Pvt. Ltd., Printed and Published at Aamoda press, Gollapalli road.,Dharmaram(B)Village,Dichpally Mandal, Nizamabad- 503230. Editor: N.Rahul Kumar, Ph. No. 08461-293307,RNI NO: AP TEL /2004/12975 .Managing Director : Vemuri Radha Krishna, Founder: K.L.N.Prasad.